Гласъ а҃

А. На Велицѣй вечерни

Господи воззвахъ

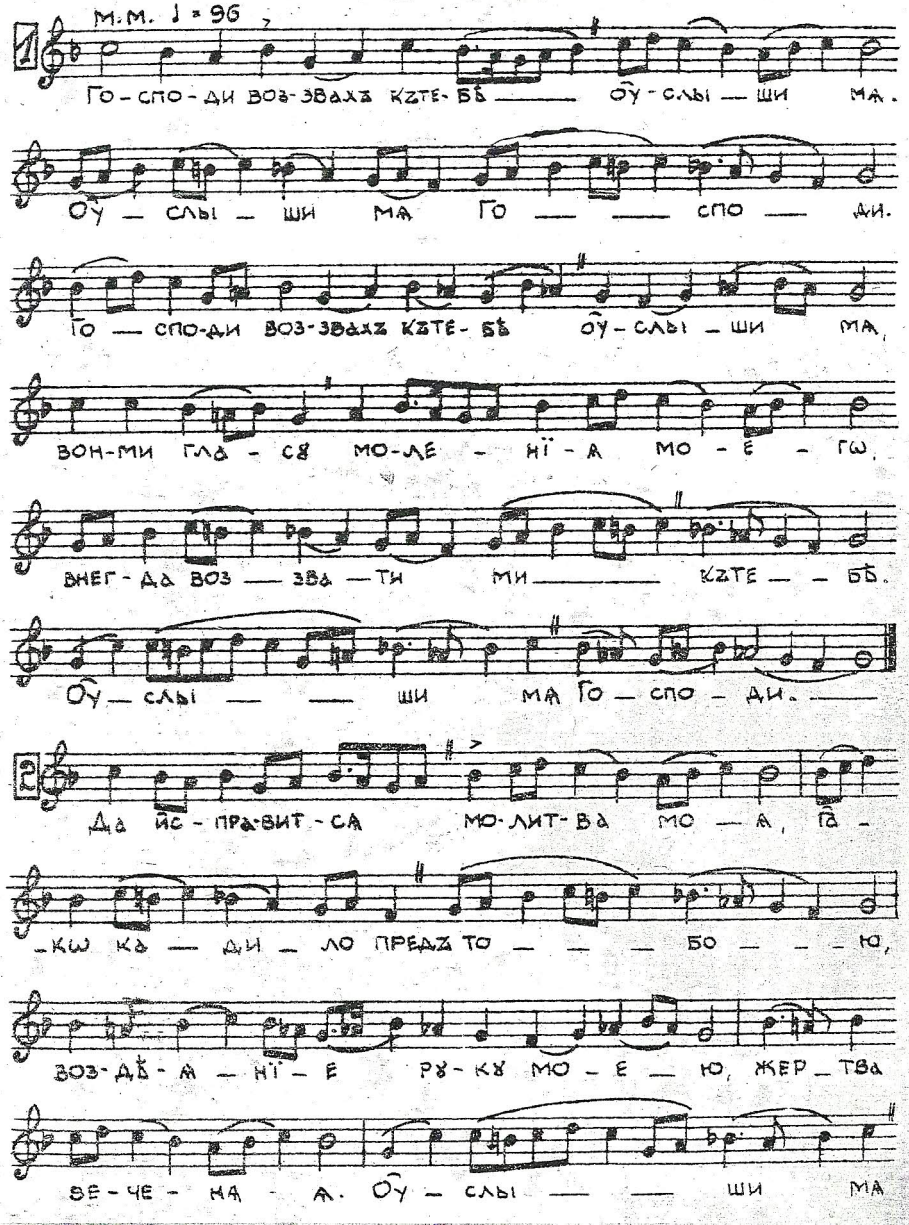

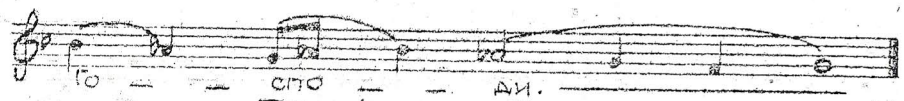

ПРИПѢВИ НА ГОСПОДИ ВОЗЗВАХ

3. На десет

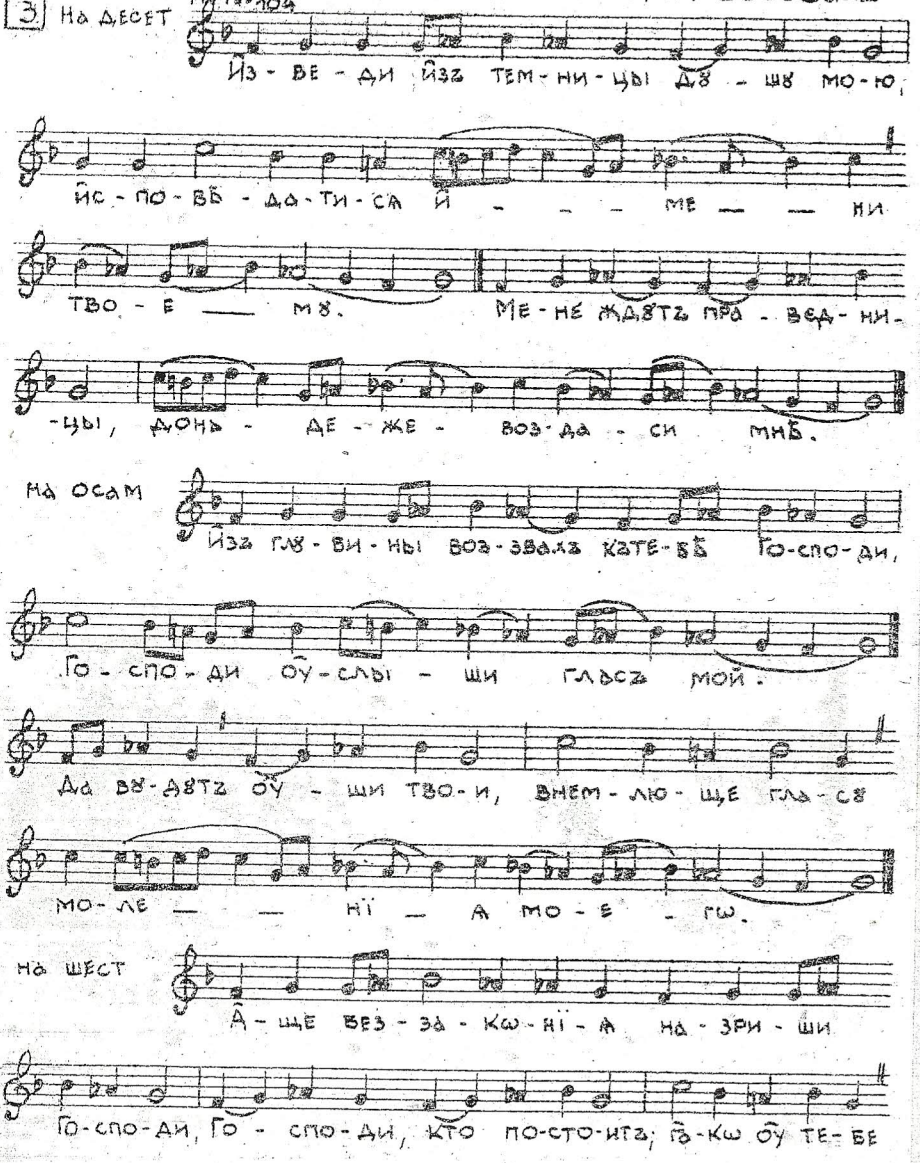

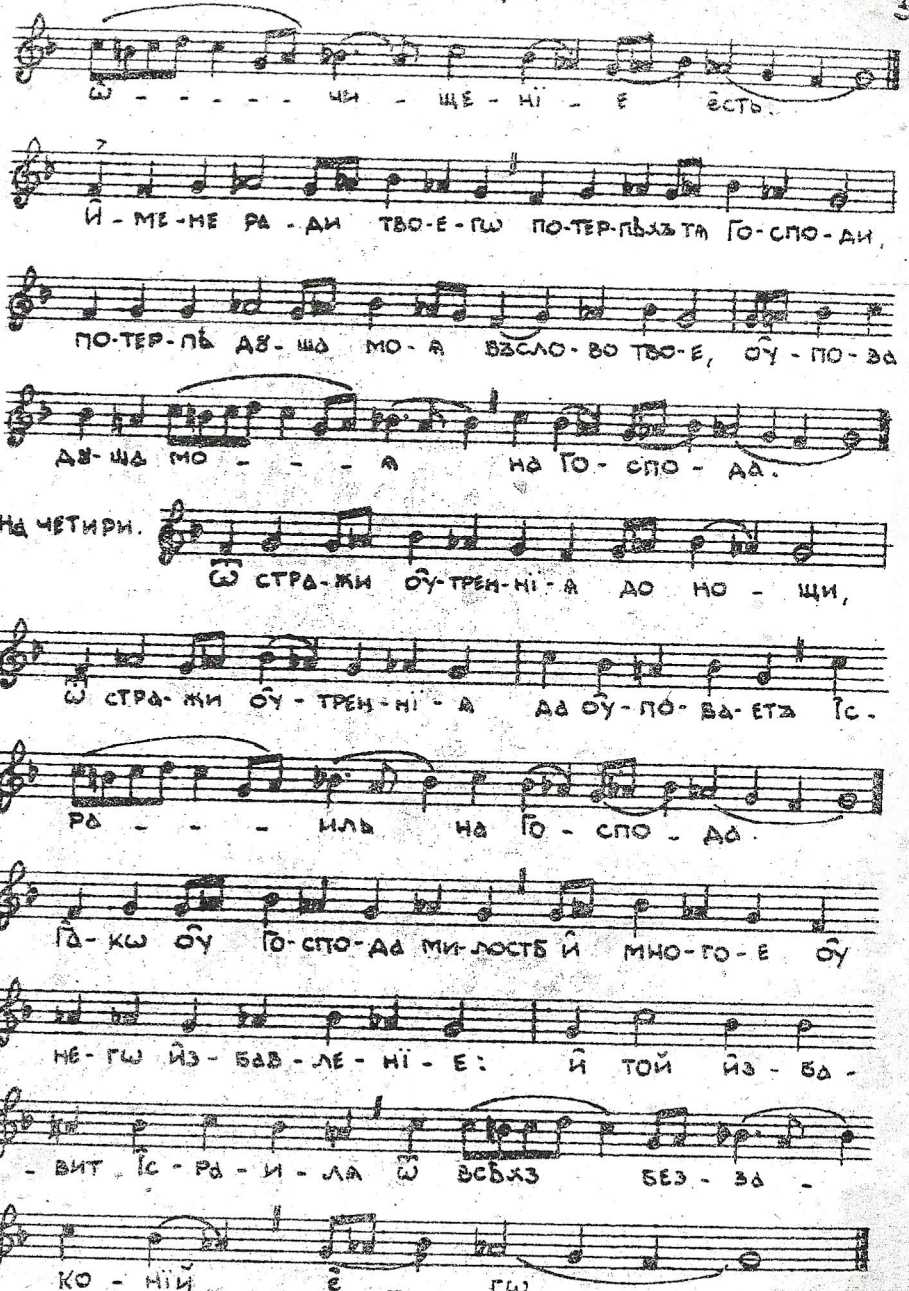

На АВЕ

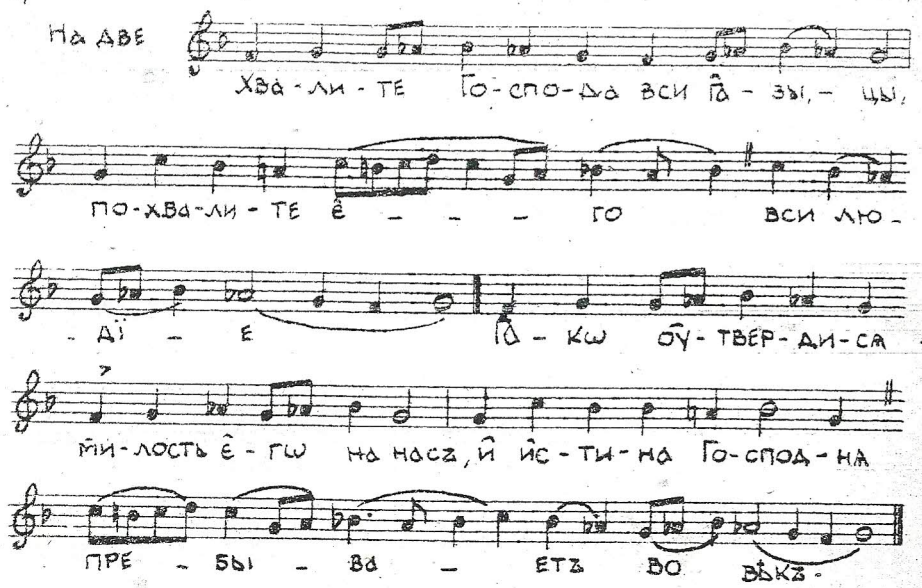

На Господи воззвахъ стїихиры.

М.М. ♩=100

4

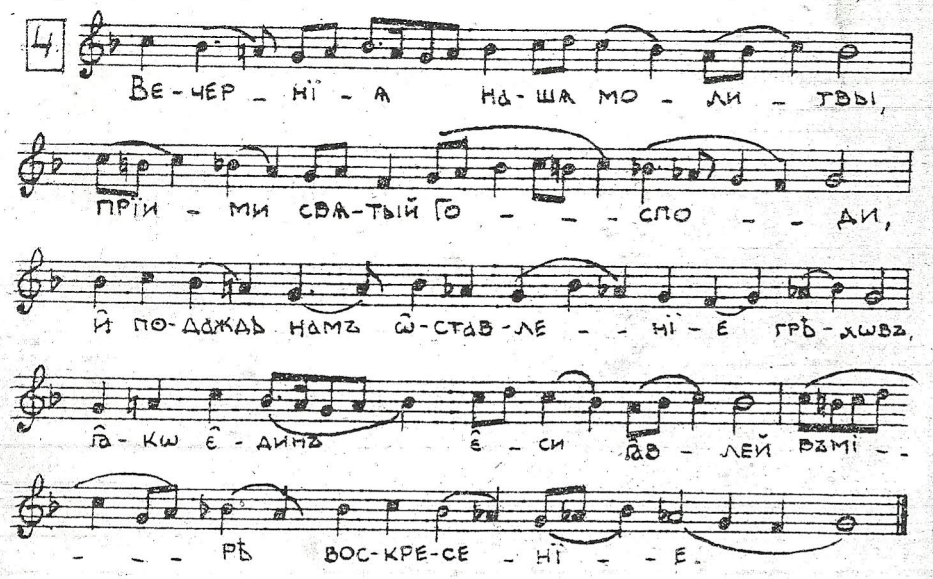

5

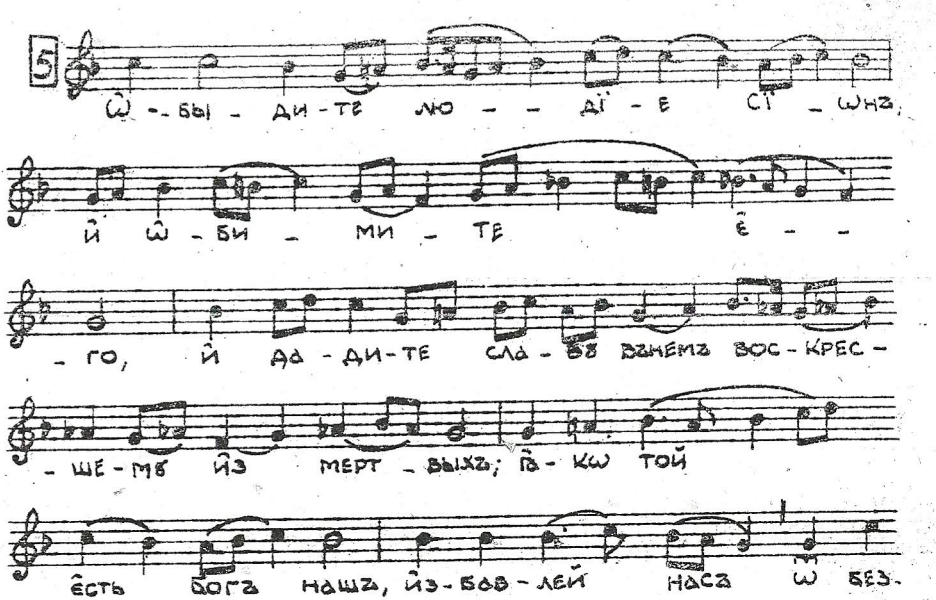

6

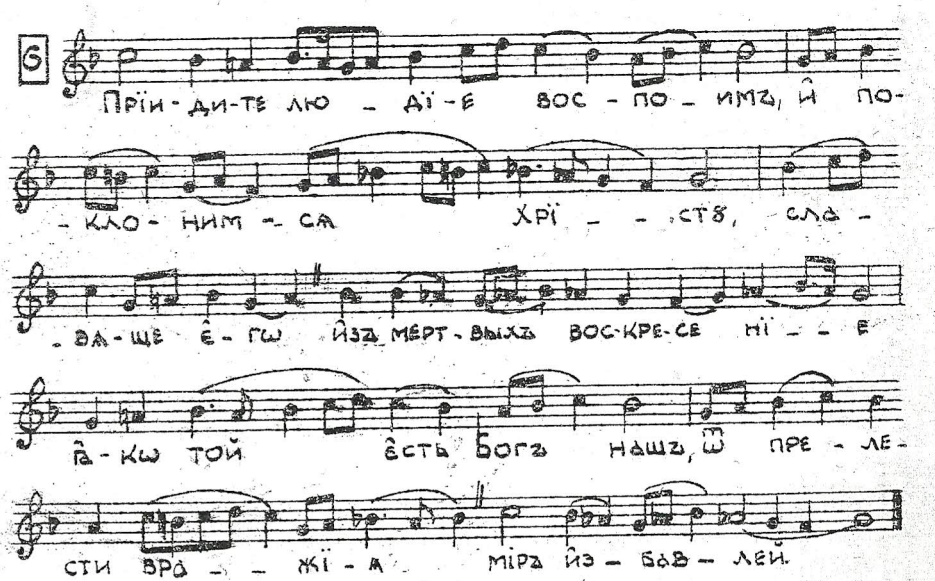

7

Ве - се - ли - те - ся не - бе - са, вос - тру - би - те

ѡс - но - ва - - ні - я зем - ли, во - зо -

пій - те гѡ - ры ве - се - - - лї - -

- - е се бо Ѐм - ма - ну - илъ грѣ - хи на -

- ша на кре - стѣ при - гво - зди и҆ жи -

- вотъ да - ай смерть оу - мерт - ви а҆ -

- да - ма во - скре - - - си - - вый, г҆а - кѡ

че - - - ло - вѣ - ко - лю - бецъ.

8

Пло - тї - ю во - ле - ю ра - спен - ша - го - ся

нас ра - ди по - стра - дав - ша и҆ по - гре - - -

- бе - - на и҆ воскрес - ша изъ мерт - выхъ,

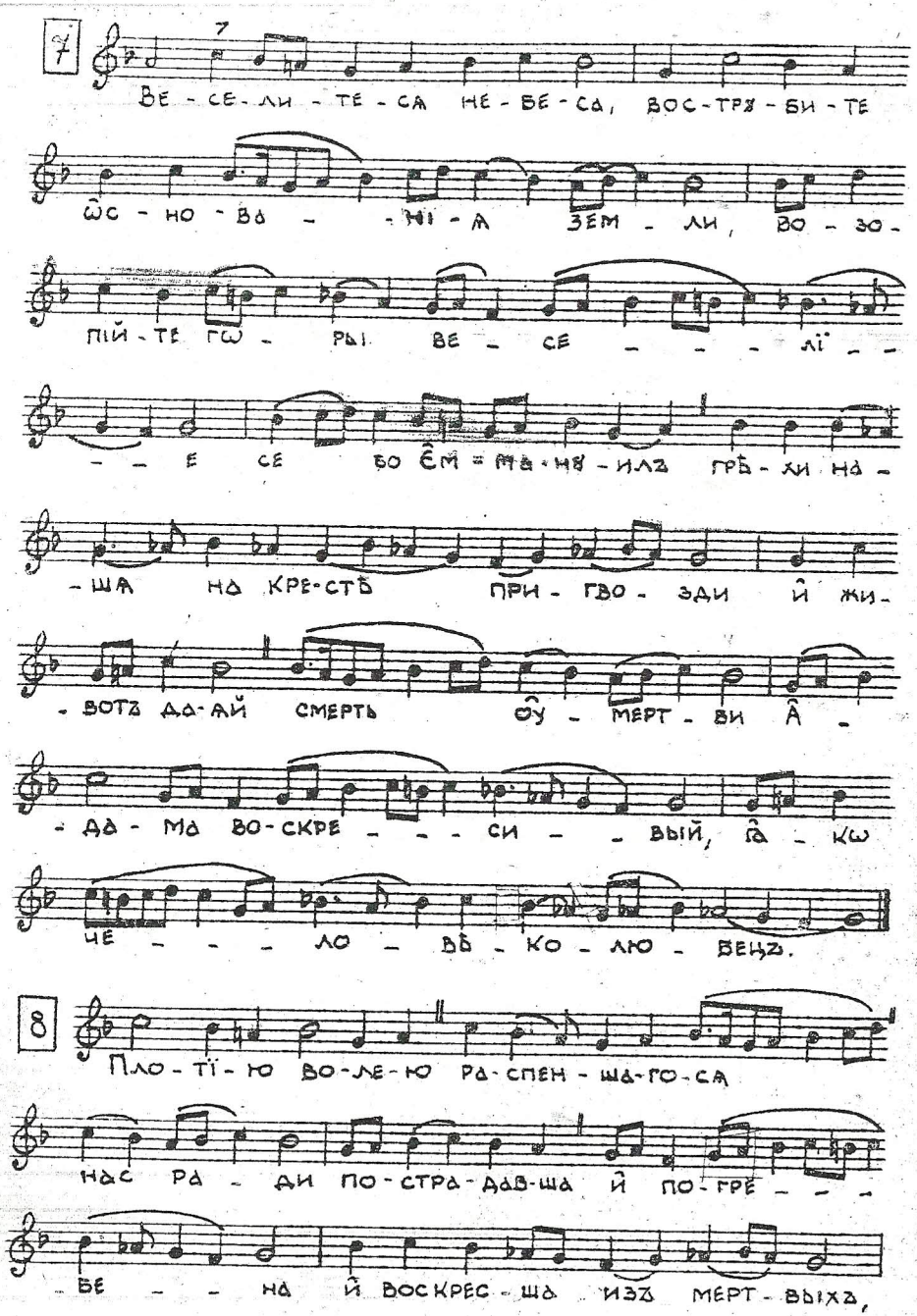

вос - по - имъ гла - го - лю - ще оу твер

- ди пра - во сла - вї - емь цер - ковь тво - -

- ю - - - Хрї - - сте и҆ оу - ми - ри

жи - знь на - шу, г҆а - кѡ благъ и҆ че -

- ло - - вѣ - - ко - лю - бецъ.

9

Жи - во - прї - ем - но - му тво - е - му гро - бу

предсто я - ще не - до - стой нїи, сла - во -

- сло - вї - е при - - - но - - симъ не

- из - ре - чен - но - му тво - е - му бла - го - у - тро - бї

ю Хрїсте Бо - же наша, г҆а - кѡ крестьй

смерть прї - ялъ е - си без - грѣ - шне

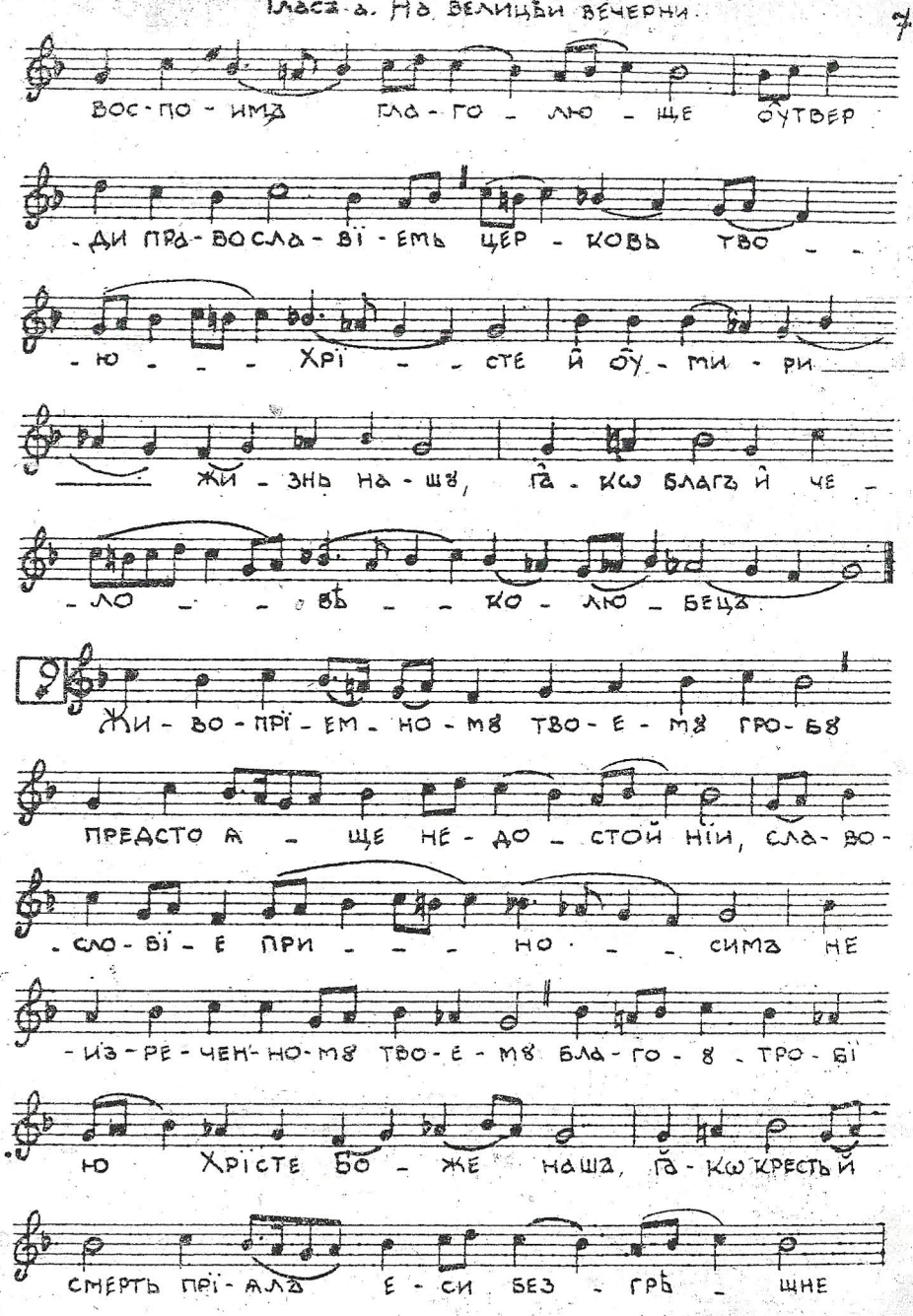

да мі - ро - ви да - рꙋ - е - ши во - скре -
- се - - нї - - е, гѧ - кѡ - че - -
- ло - - вѣ - ко - лю - - вецъ.

ДОГМАТИКЪ

М.М. ♩= 96

10 Сла - ва От - цꙋ и Сы - нꙋ и свѧ - то -
мꙋ Дꙋ - лꙋ. И ны - - нѣ и при -
- снѡ и во вѣ - ки вѣ - кѡвъ, а - минь.
Все - мір - нꙋ - ю сла - вꙋ ѿ че - ло - вѣкъ про -
- зѧб - шꙋ - ю и вла - ды - кꙋ рожд -
- - шꙋ - - ю, не - бес - нꙋ - ю дверь во - спо -
- имъ Ма - рі - ю дѣ - вꙋ, без - плот - -

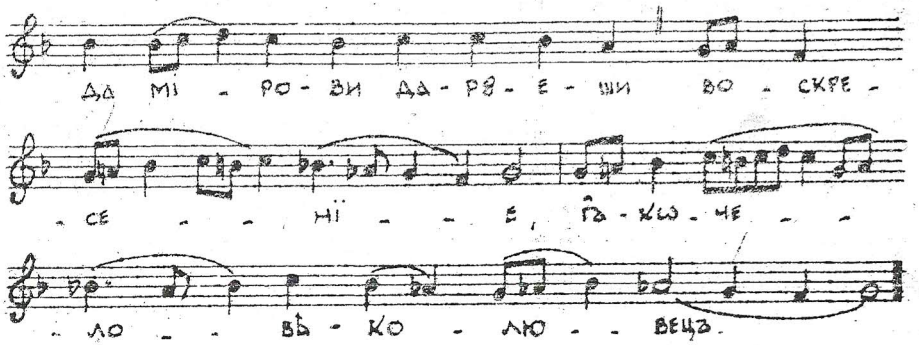

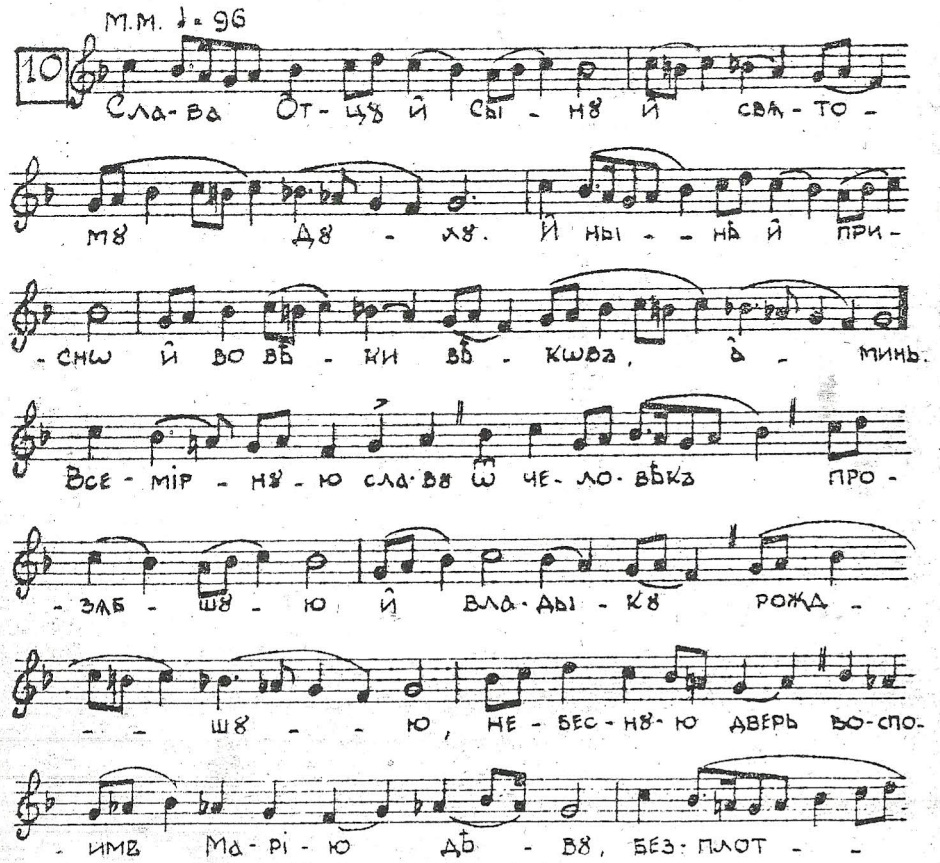

- ныхъ пѣ - снь, и вѣр - нихъ оу - до -
бре - - нї - - е сї - ѧ бо - гѧ -
- ви - сѧ не - бо и храмъ бо - же - ства,
сї - ѧ пре - гра - жде - нї - е враж - ды раз - рꙋ -
- шив - ши, миръ вве - де и цар - ствї. е
ѿ - - - вер - - зе, сї - ю оу - бѡ и -
- мꙋ - ще вѣ - ры оу - твер - жде - нї - е по -
- бор - ни - ка и - ма - мы, изъ не - ѧ рожд -
- ша - го - сѧ го - - спо - - да дер -
- зай - те оу - бѡ дер - зай - те лю - дї -
- е во - жїи и - во той по - бѣ -

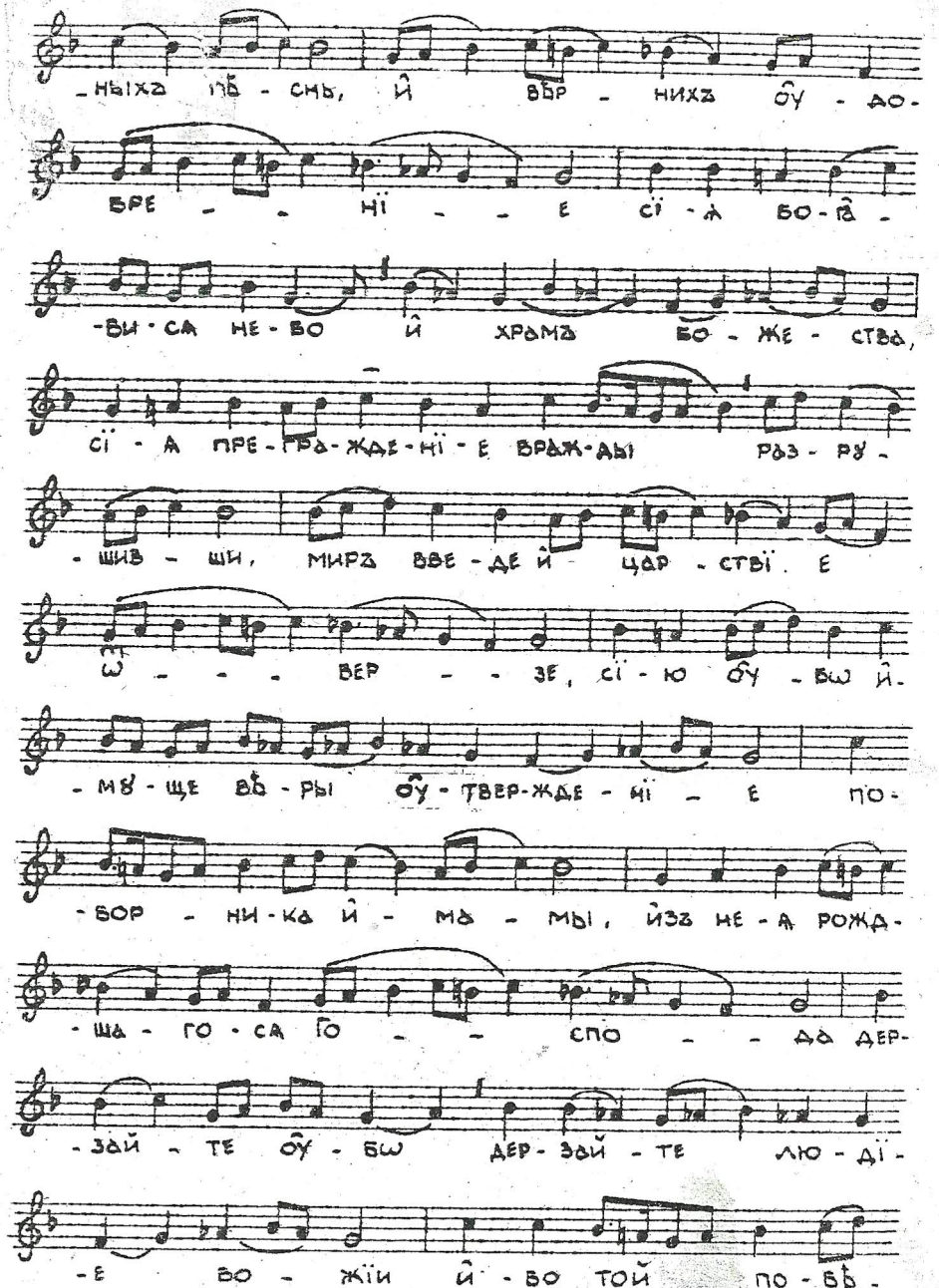

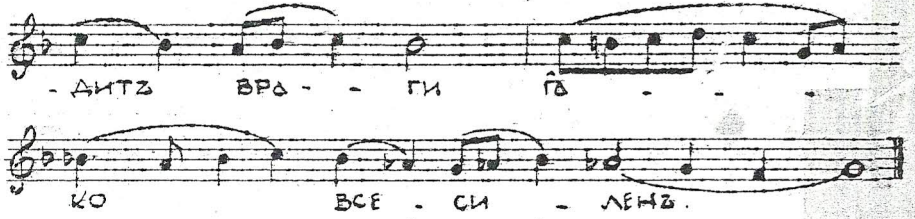

На стїховнѣ стїхиры.

М.М. ♩ = 132

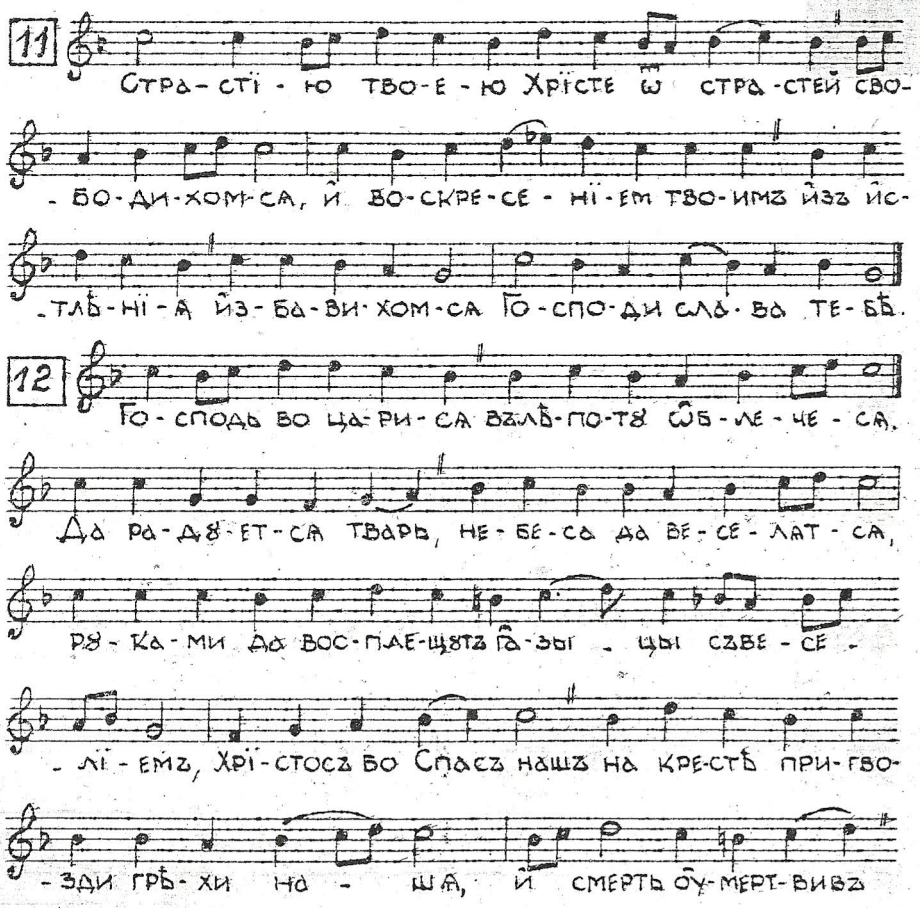

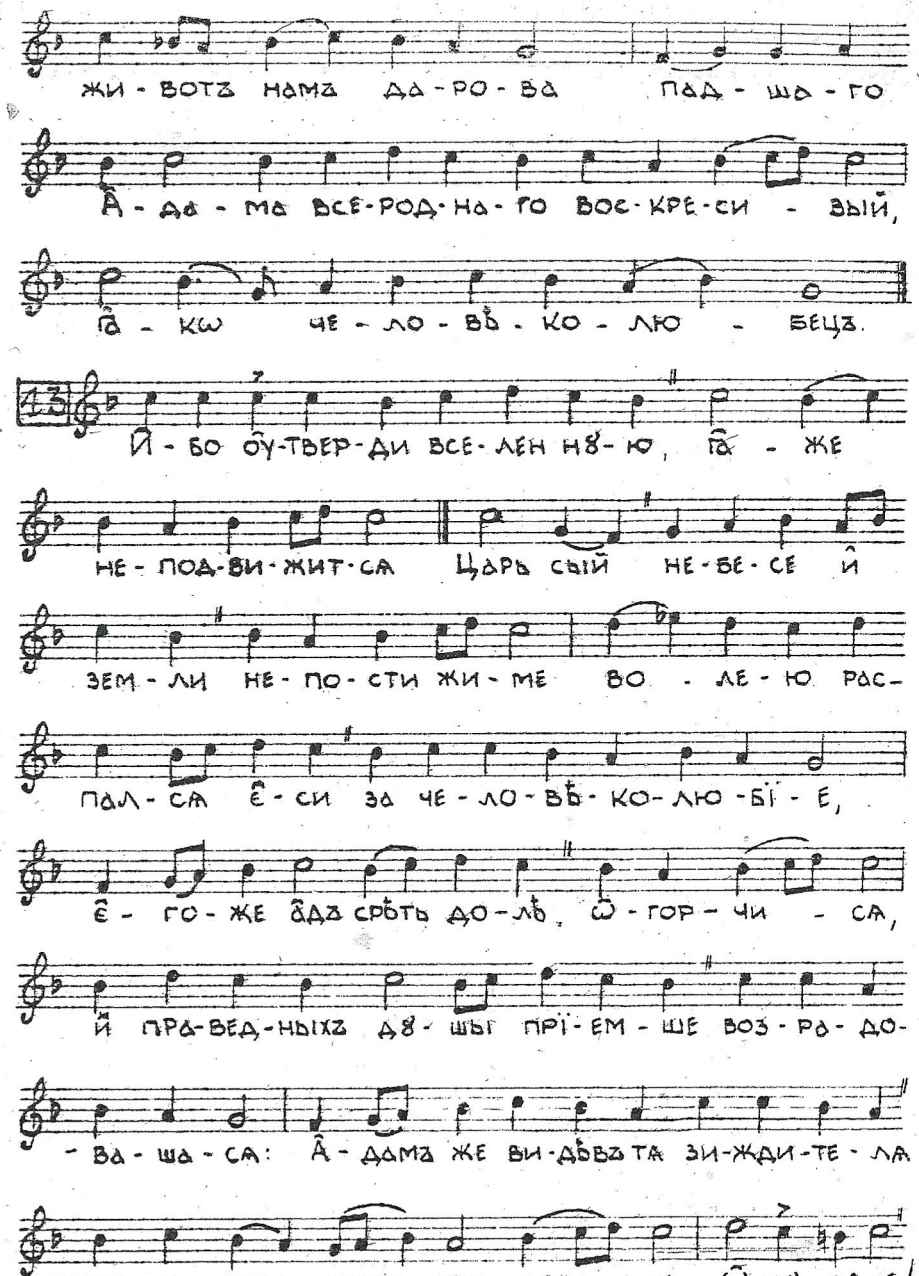

Гласъ а. На велицѣй вечерни.

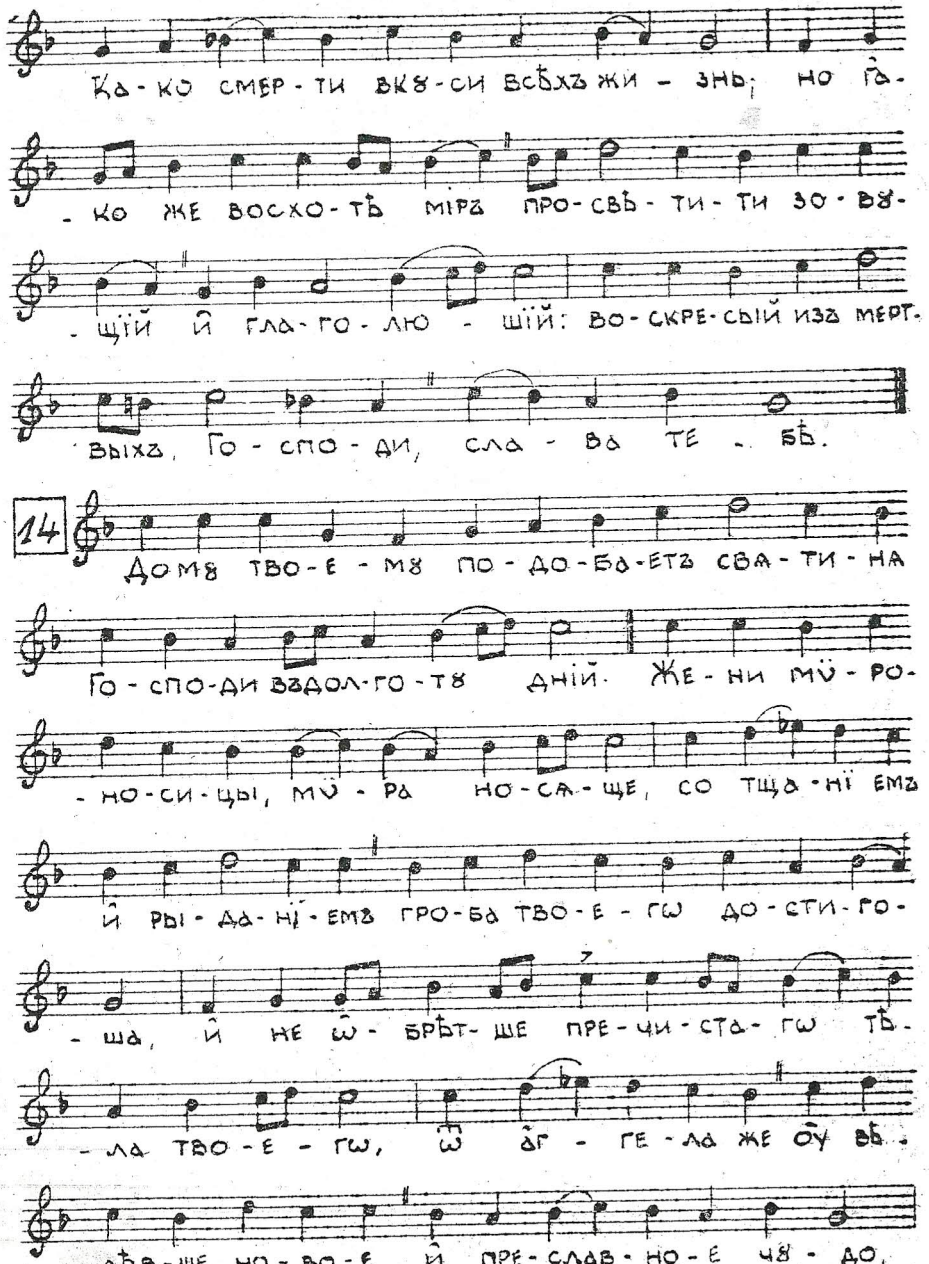

Гласъ а. На велицѣй вечерни.

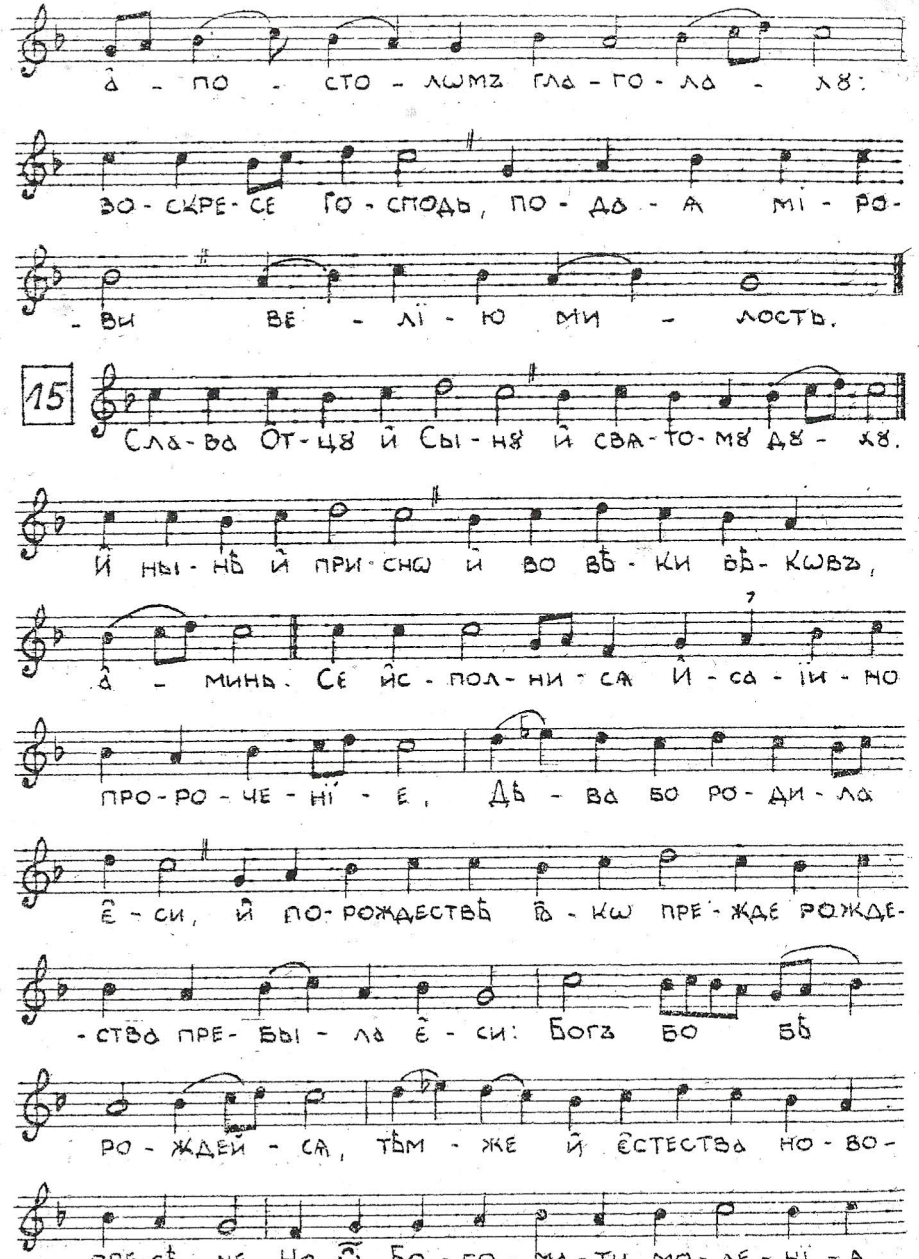

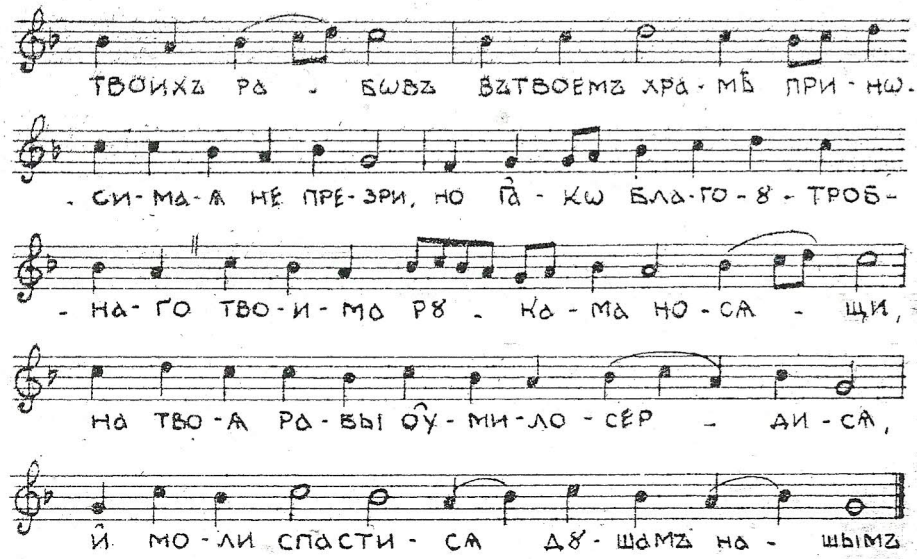

Тропарь.

16 М.М. ♩ = 120

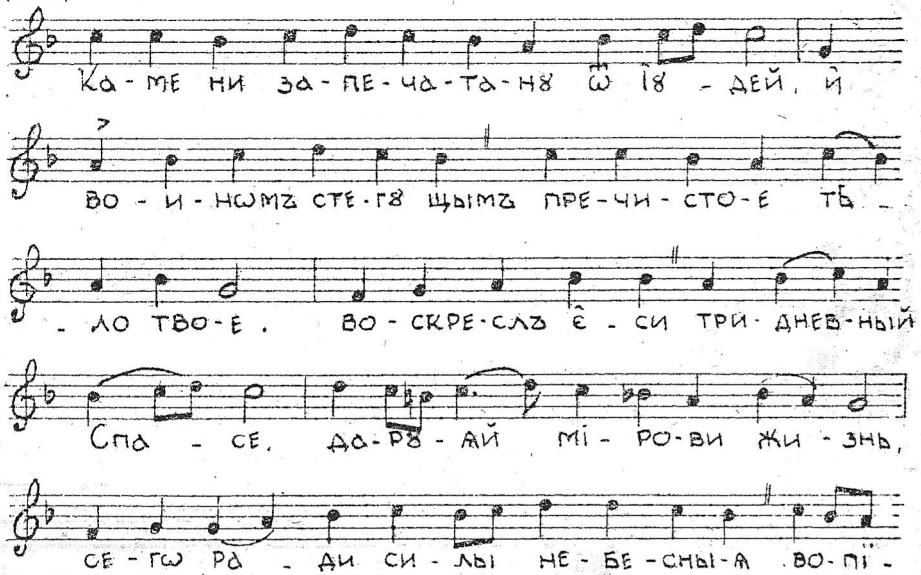

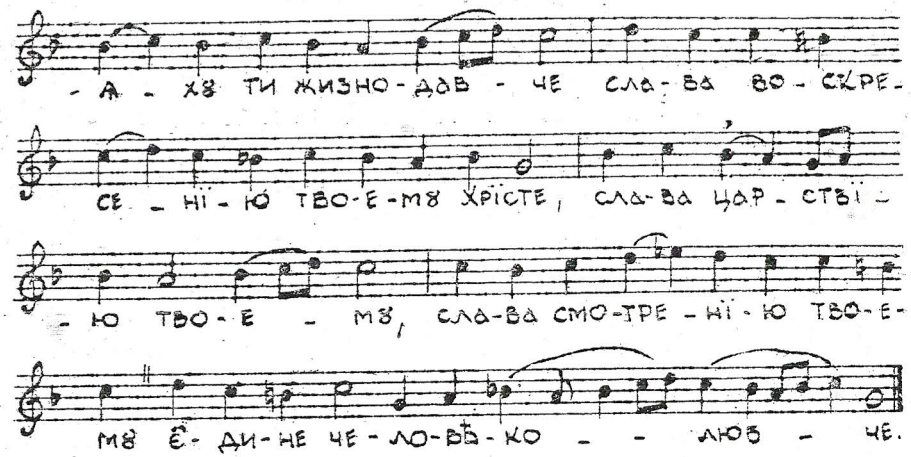

Богородичень.

17

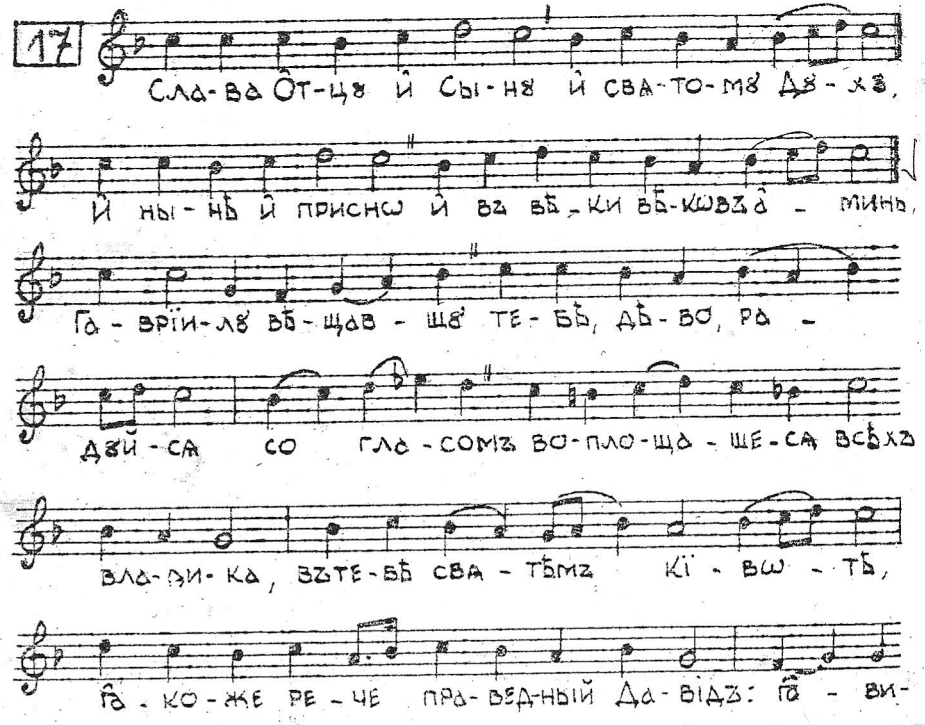

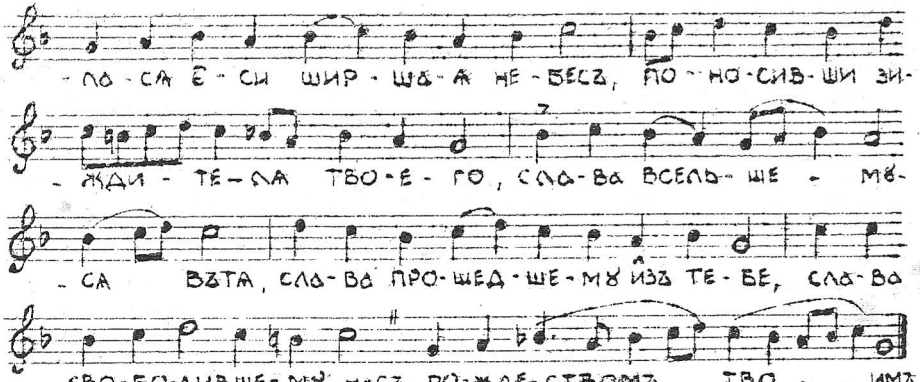

Б. На ѹтрени

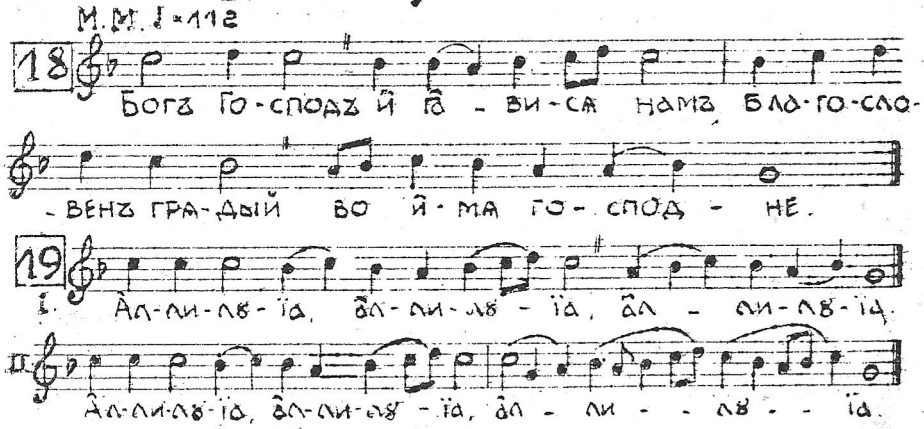

Сѣдални

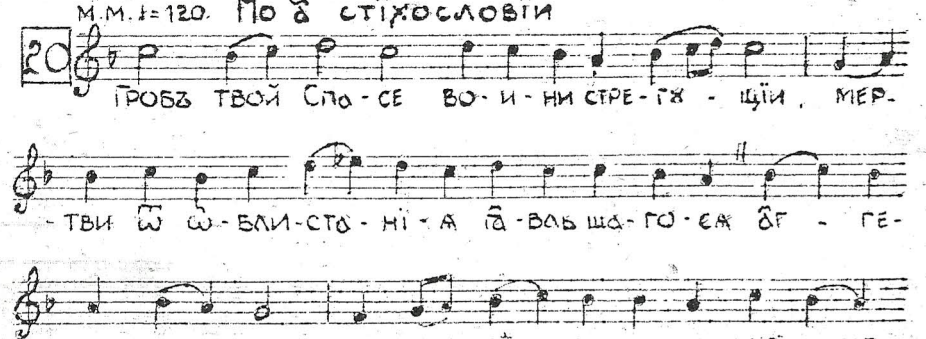

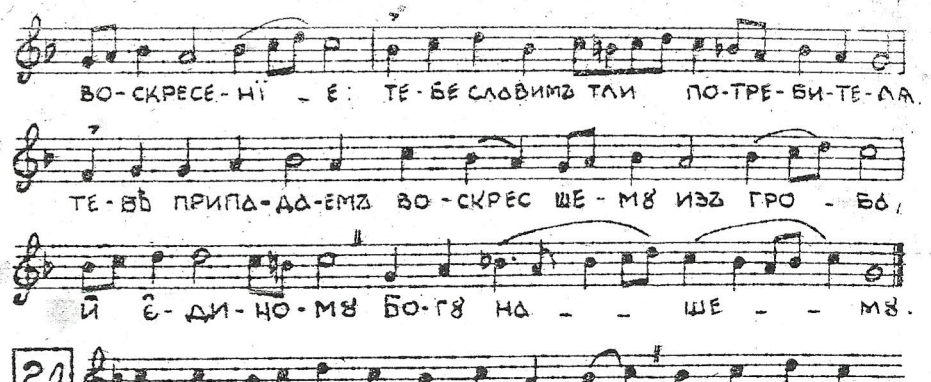

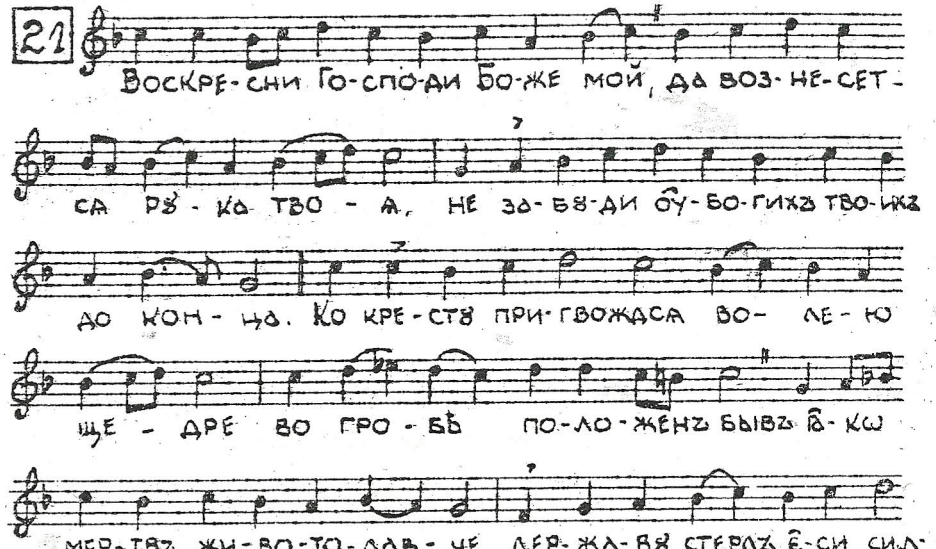

СЛАВА Й НЫНѢ:

22

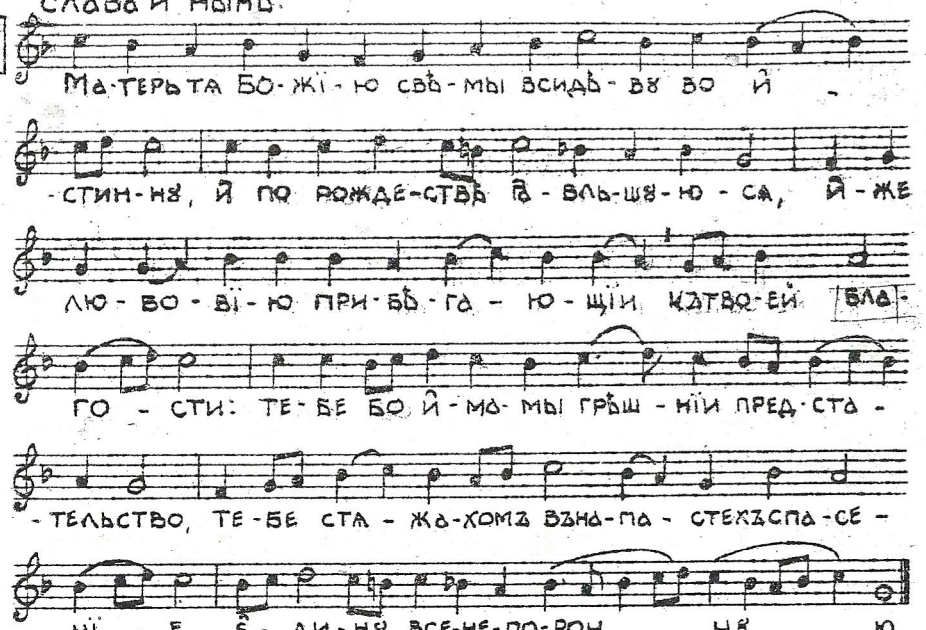

По ѣ стїхословїи.

23

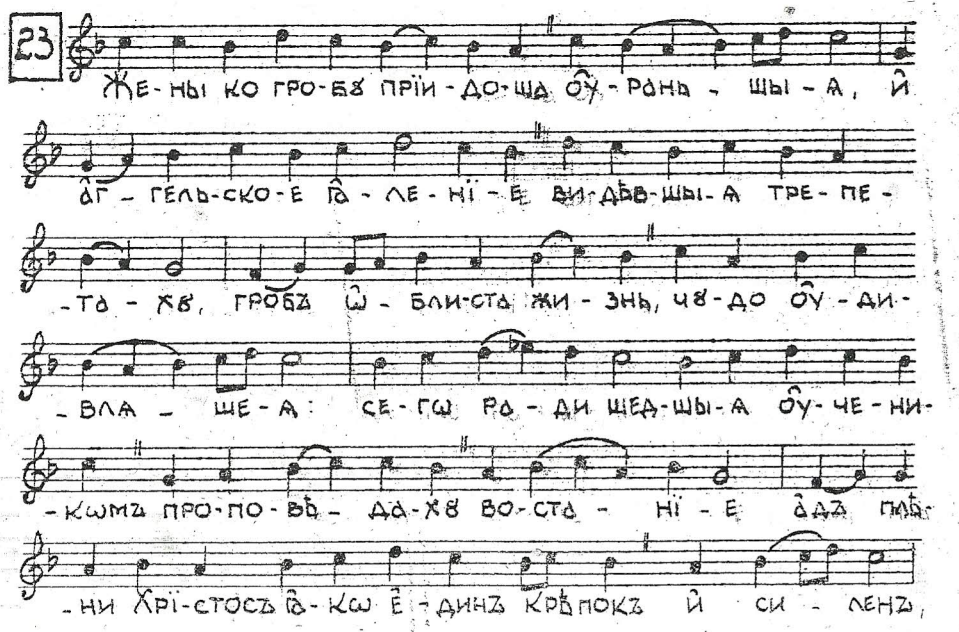

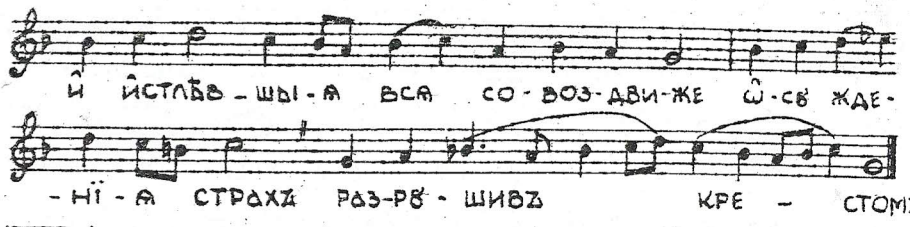

24

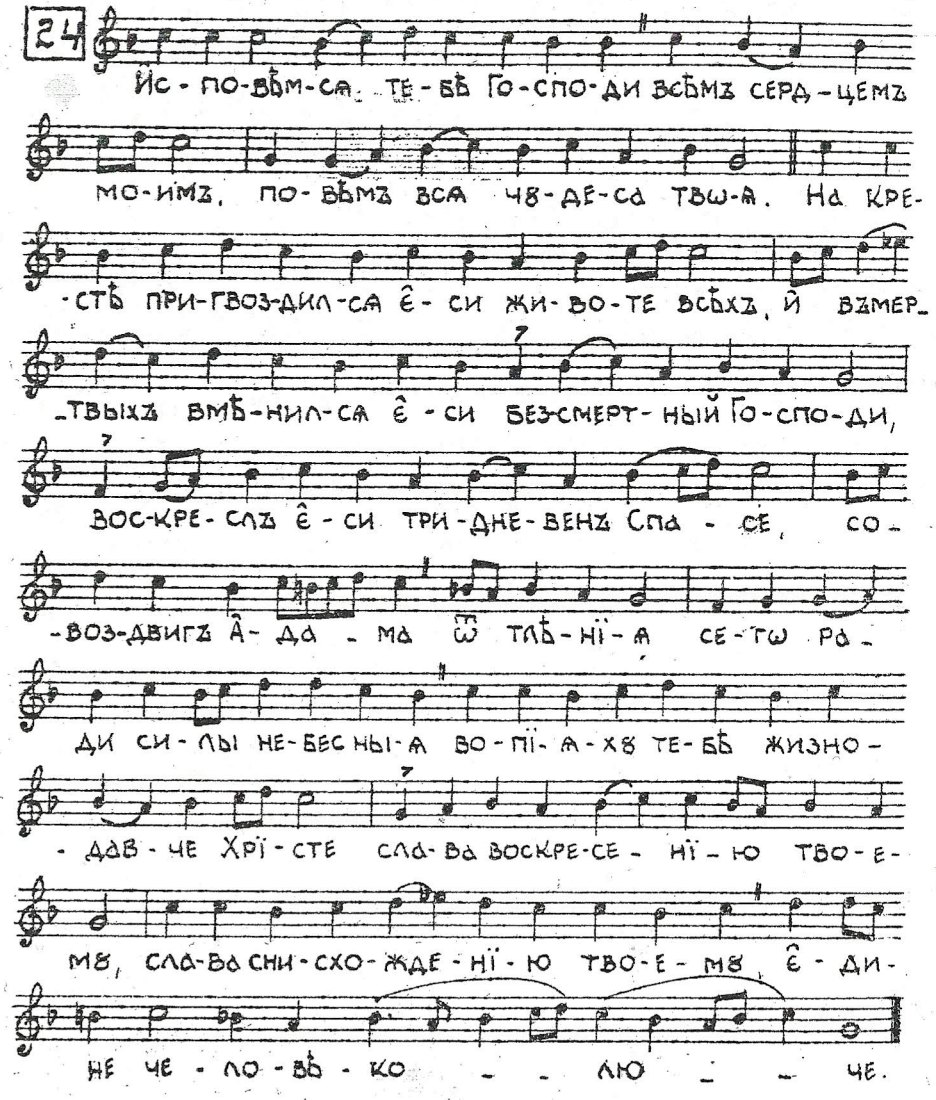

25

Слава и нынѣ

Ма-рі-е, честно-е Вла-ды-ки прїа-те-ли-ще, воскре-си ны пад-шы-я въ про-пасть лю-та-гѡ ѿ-ча-я, нї-я, и пре-грѣ-ше-нїй и скор-бей: ты бо е-си грѣш-нымъ спа-се-нї-е и по-мощь, и крѣп-ко-е пред-ста-тель-ство, и спа-са-е-ши ра-бы твѡ-я.

Степенна
Антїфѡнъ а҃

М.М. ♩ = 132

26

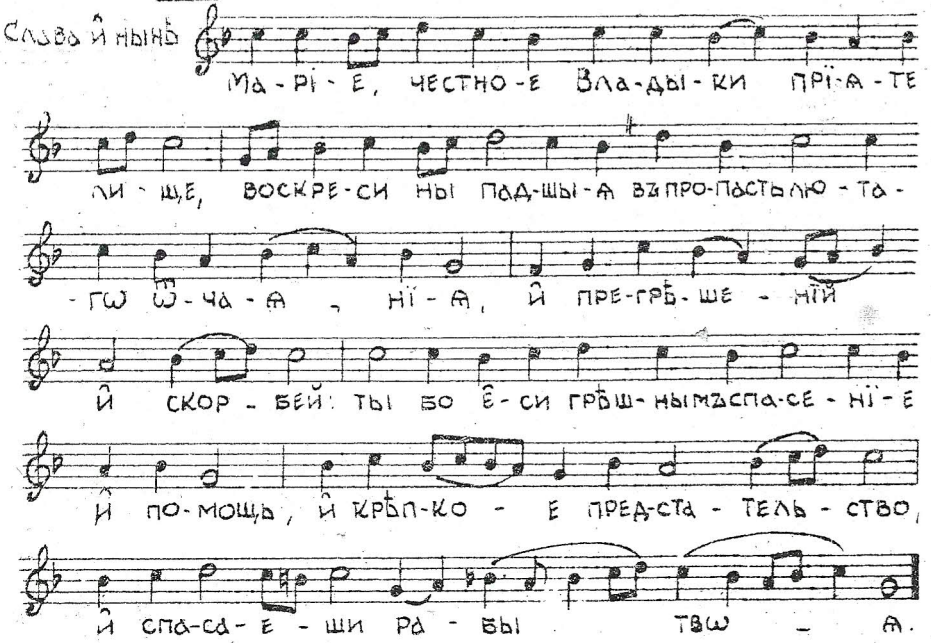

Вне-сда скорбѣ-ти-ми, оу-слы-ши мо-я бо-лѣ-зни, Го-спо-ди те-бѣ зо-вꙋ. Пꙋ-стыннымъ не пре-станно-е бо-же ствен-но-е же-ла-нї-е бы-ва-етъ, мі-ра сꙋ-щымъ сꙋ-ет-на-гѡ кро-мѣ.

Слава и нынѣ:

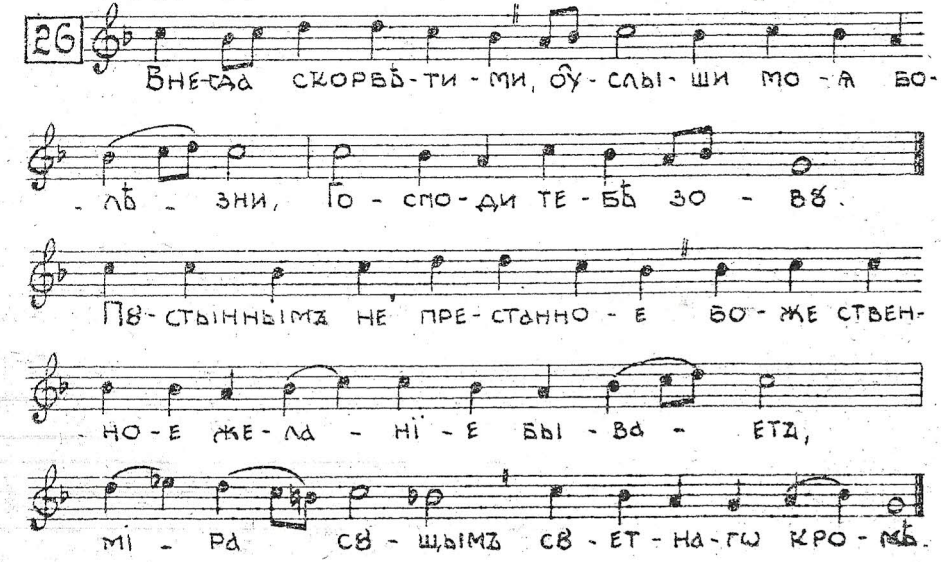

Свя-то-мꙋ Дꙋ-хꙋ честь и сла-ва, а-ко же От-цꙋ по-до-ба-етъ, кꙋпно же и Сы-нꙋ, се-гѡ ра-ди да по-имъ Тро-и-цѣ е-ди-но-дер-жав-нѣй.

Антїфѡнъ в҃

27

На гѡ-ры тво-ихъ воз-не-слъ е-си мя за-ко-нѡвъ, до-бро-дѣ-тель-ми про-свѣ-ти Бо-же да по-ю тя. Де-сно-ю тво-е-ю рꙋ-ко-ю прїимъ ты Сло-ве, со-хра-ни мя со-блю-ди, да не о-гнь ме-не ѡ-па-литъ грѣ-хов-ный.

Слава и нынѣ

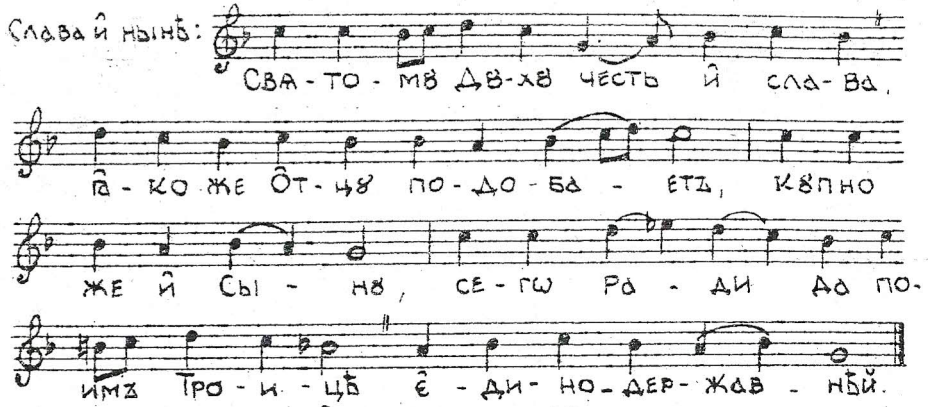

Свя-тымъ Дꙋ-хомъ вся-ка-я тварь ѡб-нов-ля-ет-ся, па-ки те-кꙋ-щи на пер-во-е: рав-но-мо-щенъ бо есть От-цꙋ и Сло-вꙋ.

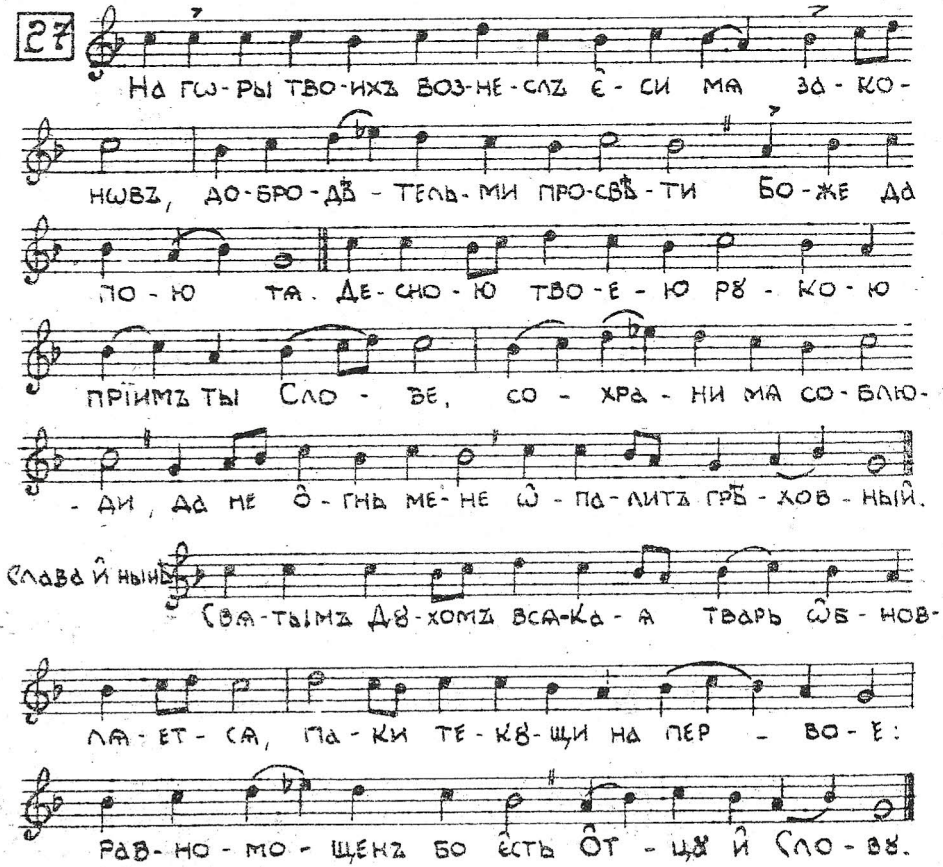

Антїфѡнъ г҃.

28

Ѡ рек-шихъ мнѣ вни-демъ во дво-ры го-спѡд - ни,
воз-ве-се-ли-ся мой дꙋхъ, сра-дꙋ-ет-ся серд - це.
Въдо-мꙋ да-ві-до-вѣ страхъ ве-ликъ: та-мѡ
бо пре-сто-лѡмъ по-став-ле-нымъ, сꙋ-дят - ся
вся пле-ме-на зем-на - я и҆ г҃а - зы - цы.

Слава и҆ нынѣ

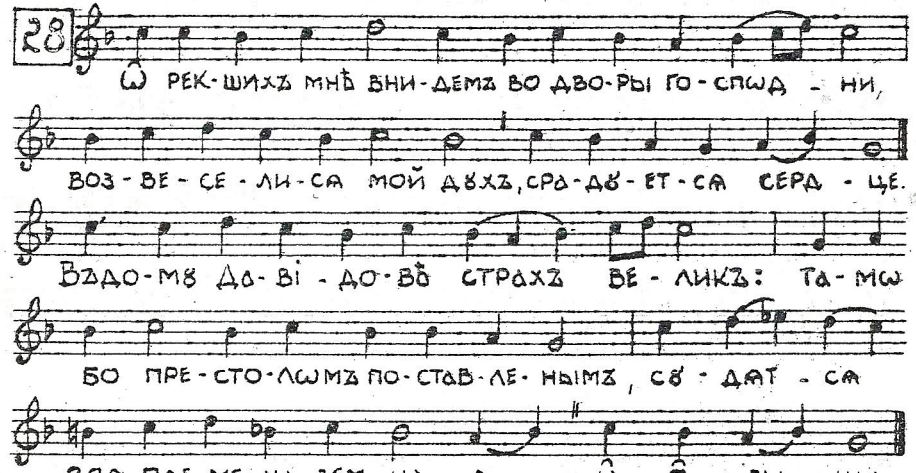

Свя-то-мꙋ дꙋ-хꙋ честь, по-кло-не-нї - е, сла-
-ва и҆ дер-жа - ва г҃а - ко-же О҆т-цꙋ до-сто-итъ,
и҆ Сы-но-ви по-до-ба-етъ при-но-си - ти: є҆-ди-
-ни-ца во є҆сть Тро-и-ца є҆-сте-ствомъ, но не ли-цы.

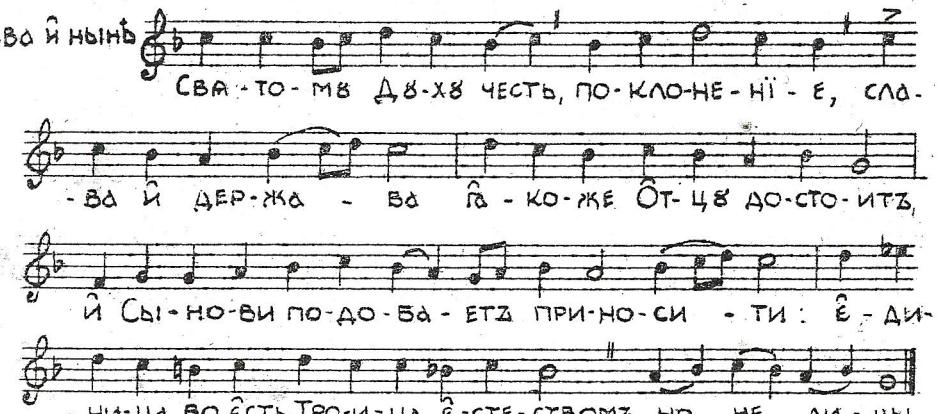

Прокіменъ.

М.М. ♩= 112

29

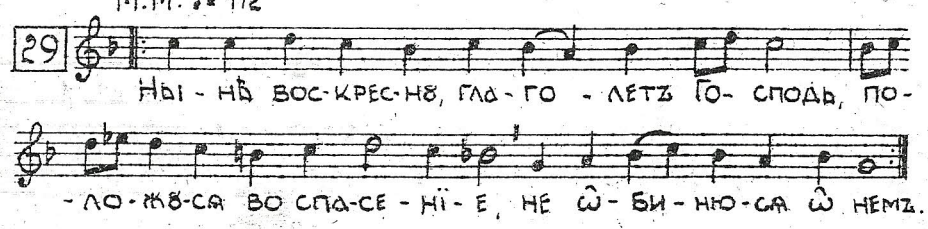

Ны-нѣ вос-крес-нꙋ, гла-го - летъ Го-сподь, по-
-ло-жꙋ-ся во спа-се-нї-е, не ѡ҆-би-ню-ся ѡ҆ немъ.

30

Вся-ко-е ды-ха-нї-е да хва-литъ Го-спо-да.
Вся-ко-е ды-ха-нї-е да хва-лить Го-спо-да,
хва-ли-те Бо-га во свя-тыхъ є҆ - гѡ.

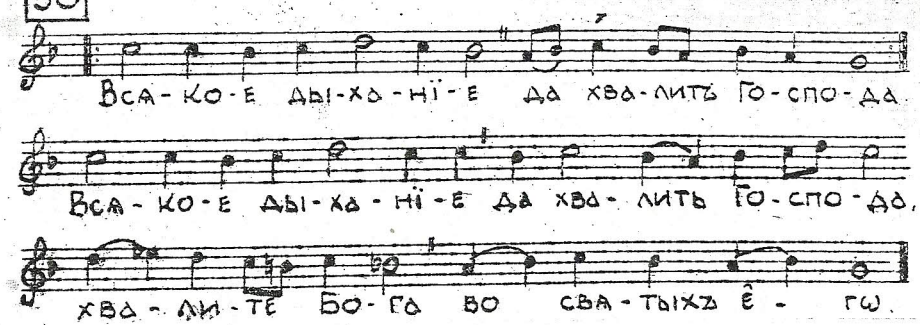

Кондакъ

М.М. ♩=120

31

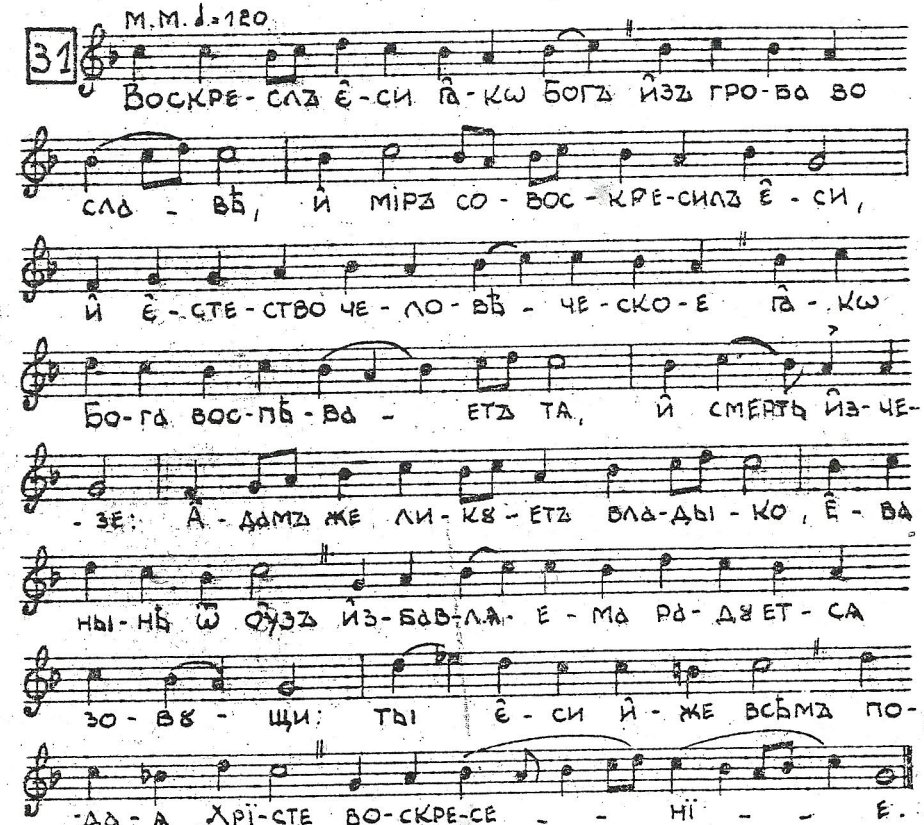

Воскре-слъ є҆-си г҃а-кѡ Богъ и҆зъ гро-ба во
сла - вѣ, и҆ міръ со-вос-кре-силъ є҆-си,
и҆ є҆-сте-ство че-ло-вѣ - че-ско-е г҃а - кѡ
Бо-га вос-пѣ-ва - етъ тя, и҆ смерть и҆з-че-
-зе: А҆-дамъ же ли-кꙋ-етъ вла-ды-ко, є҆-ва
ны-нѣ ѿ оу҆зъ и҆з-бав-ля-е-ма ра-дꙋ-ет-ся
зо-вꙋ - щи: ты є҆-си и҆-же всѣмъ по-
-да-я Хрї-сте во-скре-се - - нї - - е.

Пѣснь Богородицы /по и҆ пѣсни канѡна

М.М. ♩=120

32

Д

Ве-ли-читъ дꙋ-ша мо-я Го-спо-да, и҆ воз-

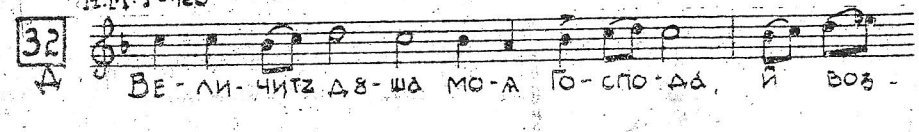

ра-до-ва-ся дꙋхъ мой ѡ҆ бо-зѣ спа-сѣ мо-емъ. Чест-нѣй-
-шꙋ-ю хе-рꙋ-вімъ, и҆ слав-нѣй-шꙋ-ю безъ срав-не-ні-
-я се-ра-фімъ, безъ и҆стлѣ-ні-я бо-га слова рожд-
-шꙋ-ю, сꙋ-щꙋ-ю бо-го-ро-ди-цꙋ, тя ве-ли-ча-емъ.

Л. Ꙗ҆-кѡ призрѣ на смире-ні-е ра-бы сво-е-я, се во
ѿ ны-нѣ оу҆-бла-жатъ мя вси ро-ди. Честнѣйшꙋю

Д. Ꙗ҆-кѡ со-тво-ри мнѣ ве-ли-чі-е силь-ный, и҆ свя-
-то и҆-мя е҆-гѡ, и҆ ми-лость е҆-гѡ въро-ды
ро-дѡвъ бо-я-щим-ся е҆-гѡ. Честнѣйшꙋю

Л. Со-тво-ри дер-жа-вꙋ мыш-це-ю сво-е-ю, ра-
-сто-чи гѡр-ды-я мы-слі-ю серд-ца и҆хъ. Честнѣйшꙋю

Д. Низ-ло-жи силь-ны-я со-пре-стѡлъ, и҆ воз-не-се

сми-рен-ны-я, а҆л-чꙋ-щы-я и҆с-пол-ни благъ, и҆
бо-га-тя-щы-я-ся ѡ҆-пꙋ-сти тщы. Честнѣйшꙋю

Л. Вос-прі-ятъ і҆-сра-и-ля о҆-тро-ка сво-е-го, по
-мя-нꙋ-ти ми-лѡ-сти, ꙗ҆-ко-же гла-го-ла
ко о҆т-цемъ на-шымъ, а҆в-раа-мꙋ и҆ сѣ-ме-ни
е҆-гѡ да-же до вѣ-ка. Честнѣйшꙋю

На хвалитехъ

М.М. ♩=96

33 Вся-ко-е ды-ха-ні-е да хва-литъ го-
-спо-да, хва-ли-те го-спо-да
съне-бесь, хва-ли-те е҆-го во выш-нилъ: те-
-бѣ по-до-ба-етъ пѣ-снь бо-га.

34 Хва-ли-те е҆-го вси а҆г-ге-ли е҆-гѡ
хва-ли-те е҆-го вся си-лы

ѐ - - гѡ те - бѣ по - до - ба - -

- етъ пѣ - снь Бо - гꙋ.

Припѣви на Хвалитехъ.

35 На шест. М.М. ♩ = 104

Со тво - ри - ти въ нихъ сꙋдъ на - пи - санъ:

сла - ва сї - а вꙋ - детъ всѣмъ пре - - по - дѡб -

нымъ ѐ - гѡ Хва - ли - те Бо - га во

свя - тыхъ ѐ - гѡ, хва - ли - те ѐ - го во оу - твер -

- жде - - нїй си - лы ѐ - гѡ

На четири

Хва - ли - те ѐ - го на си - лахъ ѐ - гѡ,

хва - ли - те ѐ - го по мно - жествꙋ вели - -

че - ствї - а ѐ - гѡ.

Хва - ли - те ѐ - го во гла - сѣ трꙋб - нѣмъ, хва - ли - те ѐ -

- го во щал - - ти - ры и гꙋ - слехъ.

На две

Хва - ли - те ѐ - го въ тимпа - нѣ и ли

— цѣ, хва - ли - те ѐ - го во стрꙋ -

- нахъ и ор - га - нѣ.

Вса - ко - е ды - ха - нї - е да

хва - литъ Го - спо - да.

На Хвалитехъ стїхиры.

36 М.М. ♩ = 100

По - емъ тво - ю Хрї - сте спа - си - -

тель - нꙋ - ю страсть, и сла - вимъ тво - -

- - е во - скре - се - нї - е.

37

Крестъ пре-тер-пѣ-вый и҆ смерть оу҆-празд-
-ни-вый, и҆ во-скресый и҆зъ
мер-твыхъ, оу҆-ми-ри на-шꙋ
жи-знь Го-спо-ди, ꙗ҆-кѡ є҆-
динъ все-си-ленъ.

38

А҆-да плѣ-ни-вый и҆ че-ло-
-вѣ-ка во-скре-си-вый,
во-скре-се-нї-емъ тво-имъ
Хрї-сте, спо-до-би
нас чи-стымъ серд-цемъ, те-бе пѣ-
-ти и҆ сла-ви-ти.

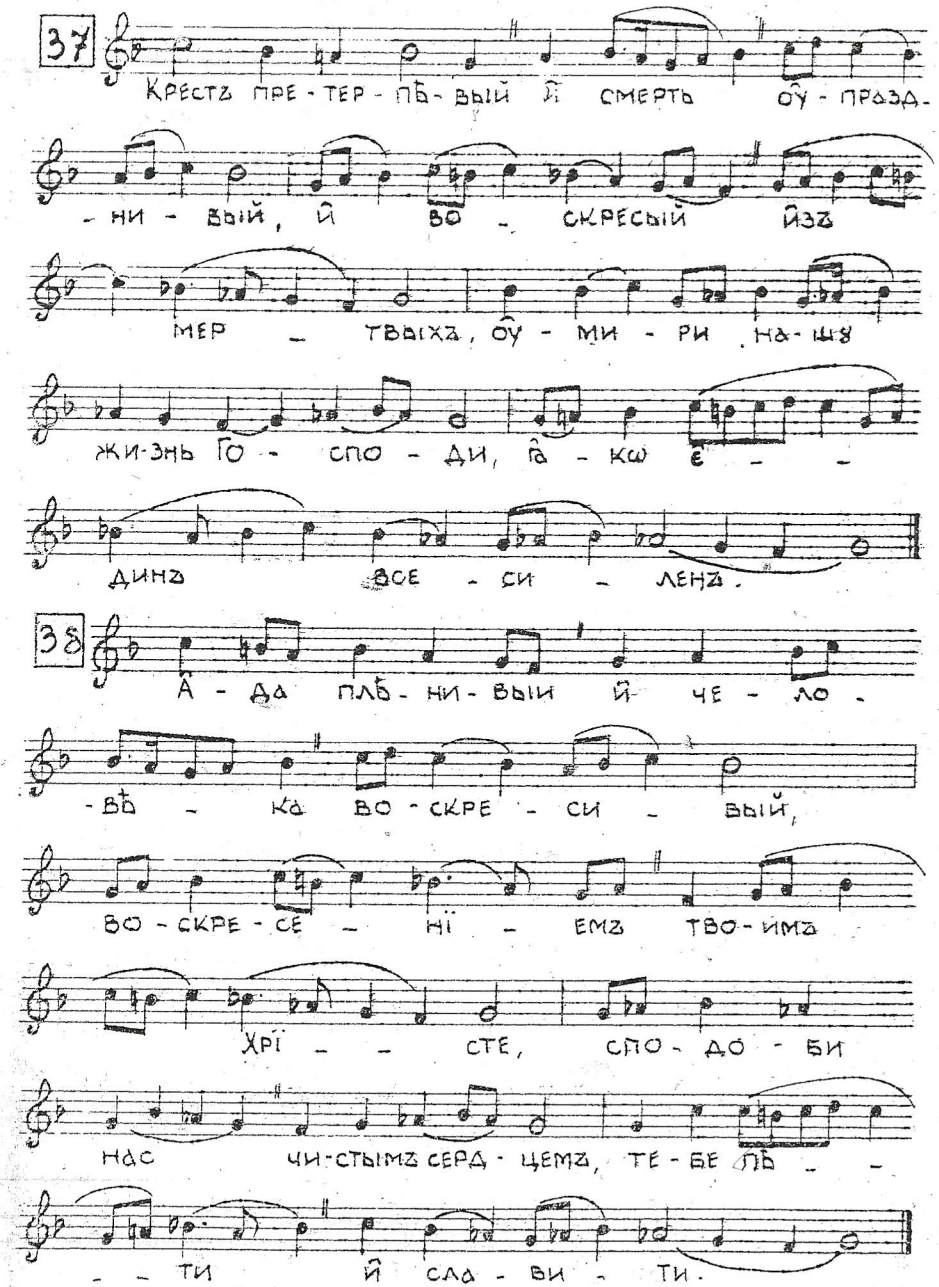

39

Бо-го-лѣп-но-е тво-е сни-схо-жде-
-нї-е сла-ва-ше, по-емъ та
Хрї-сте, ро-дил-ся є҆-си ѿ
дѣ-вы, и҆ не-раз-лꙋ-ченъ былъ є҆-си
ѿ От-ца, по-стра-далъ є҆-си
ꙗ҆-кѡ че-ло-вѣкъ, и҆ во-ле-ю
пре-тер-пѣлъ є҆-си
крестъ, во-скре-слъ є҆-си ѿ гро-ба ꙗ҆-кѡ
ѿ чер-то-га про-из-шедъ,
да спа-се-ши мірѣ, Го-спо-
-ди сла-ва те-бѣ.

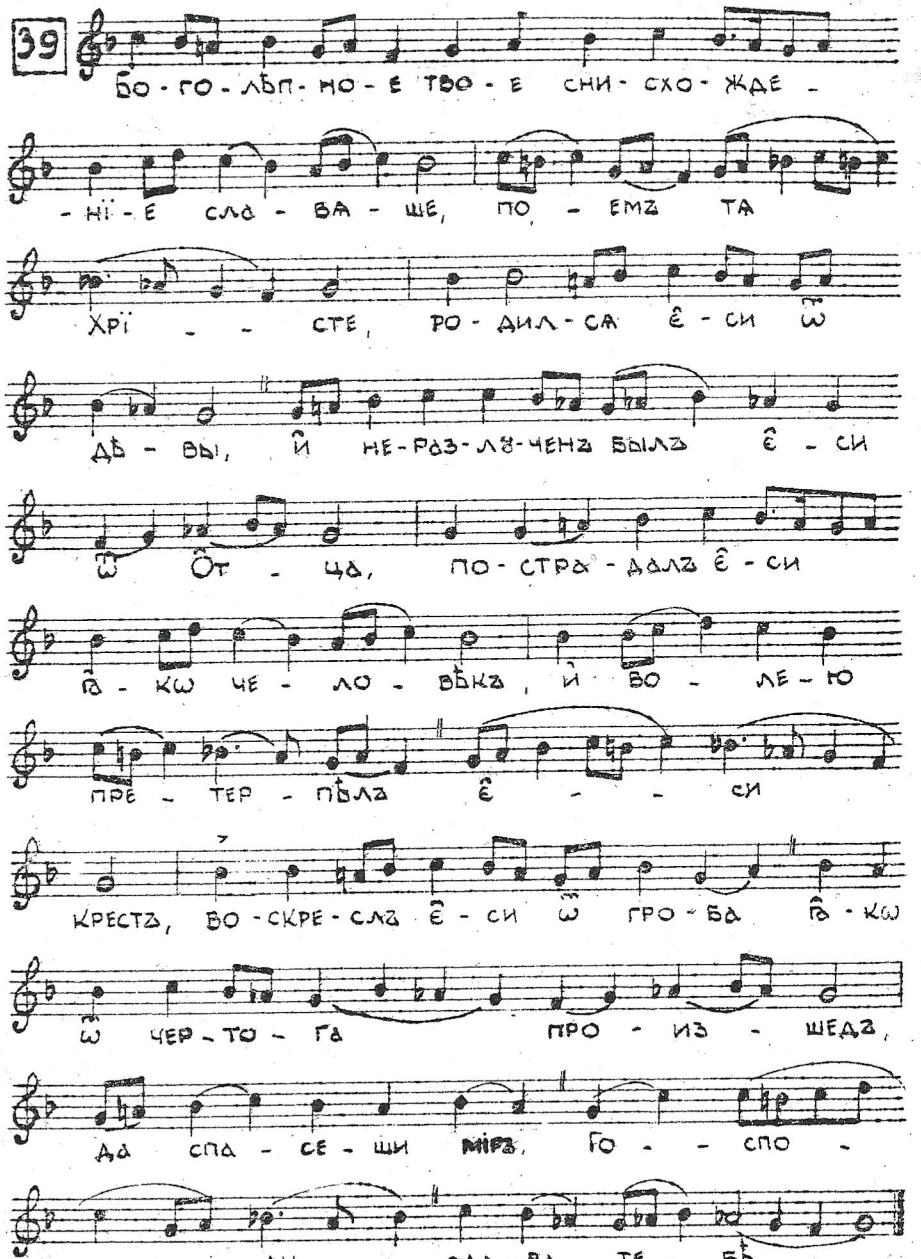

Слава: Єѵаггельская стіхира

Й нынѣ: Преблагословенна.

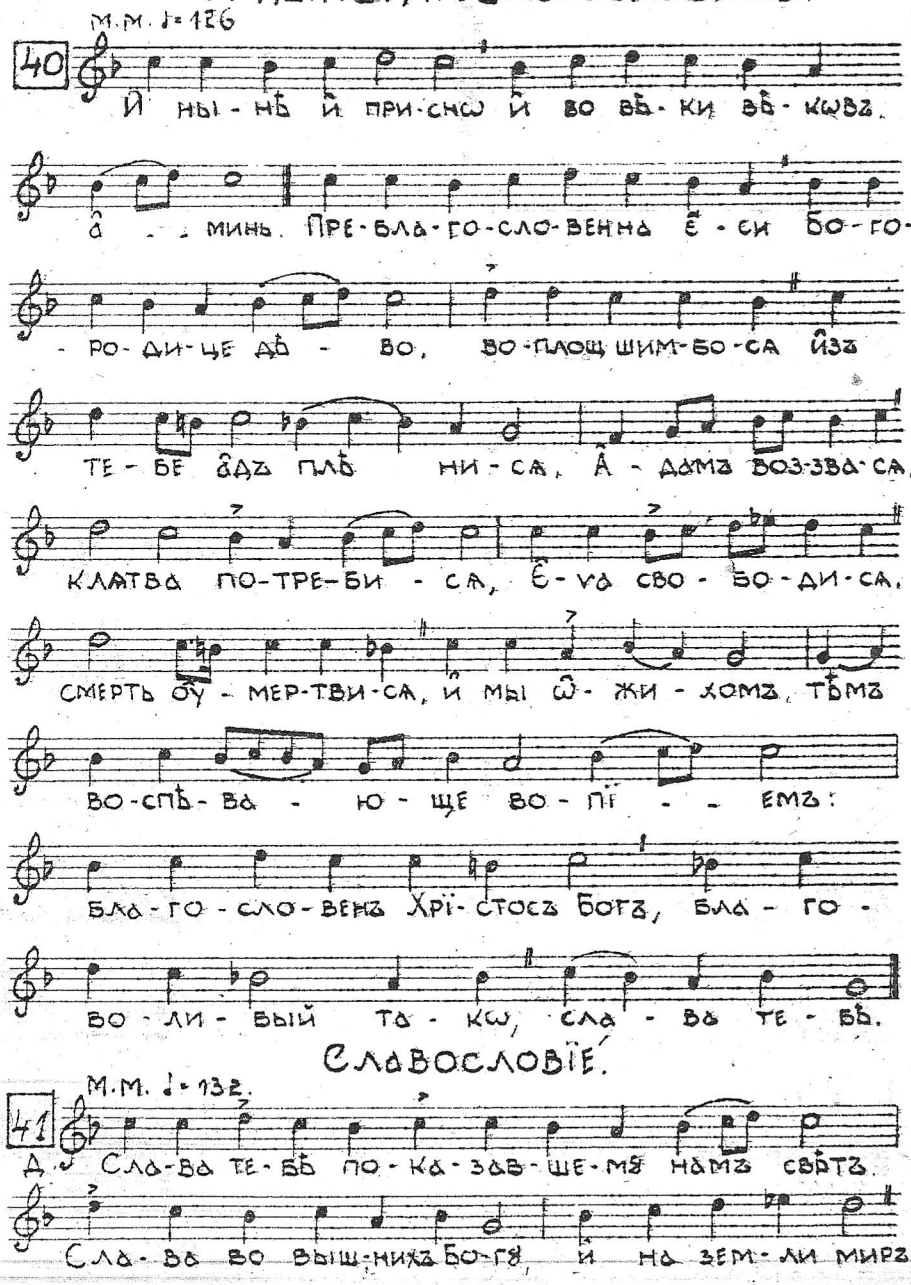

М.М. ♩=126

40

Й ны-нѣ й при-снѡ й во вѣ-ки вѣ-кѡвъ.

а̂ - - минь. Пре-бла-го-сло-венна є̂-си Бо-го-

-ро-ди-це дѣ - во, во-площ шим-бо-ся йзъ

те-бе а̂дъ плѣ ни-ся, А̂-дамъ воз-зва-ся,

клятва по-тре-би - ся, Є̂-ѵа сво-бо-ди-ся,

смерть оу-мер-тви-ся, й мы ѡ̂-жи-хомъ, тѣмъ

во-спѣ-ва - ю-ще во-пї - - емъ:

бла-го-сло-венъ Хрї-стосъ Богъ, бла-го-

во-ли-бый та-кѡ, сла-ва те-бѣ.

Славословїе.

М.М. ♩=132.

41

Д. Сла-ва те-бѣ по-ка-зав-ше-мꙋ намъ свѣтъ.

Сла-ва во выш-нихъ Бо-гꙋ, й на зем-ли миръ,

въче-ло вѣ-цѣхъ бла-го-во-ле-нї - е

Л. Хва-лимъ тя, бла-го-сло-вимъ тя кла-ня-ем-ти-ся,

сла-во-сло-вимъ тя, бла-го-да-римъ тя, ве-ли-

-кї-я ра-ди сла-вы тво-е - я.

Д. Го-спо-ди ца-рю не-бесный, Бо-же О̂т-че все-

-дер-жи-те-лю, Го-спо-ди Сы-не є̂-ди-но-род-

-ный, Їи-сꙋ-се Хрї-сте й свя-тый Дꙋ-ше.

Л. Го-спо-ди Бо-же, а̂-гн-че Бо-жїи, Сы - не

О̂-течь, взем-ляй грѣхъ мі-ра, по-ми-лꙋй насъ, взем-

ляй грѣ-хи мі - ра, прїи-ми мо-лит-вꙋ на-шꙋ.

Д. Сѣ-дяй ѡ̂ де-снꙋ-ю О̂т-ца, по-ми-лꙋй насъ,

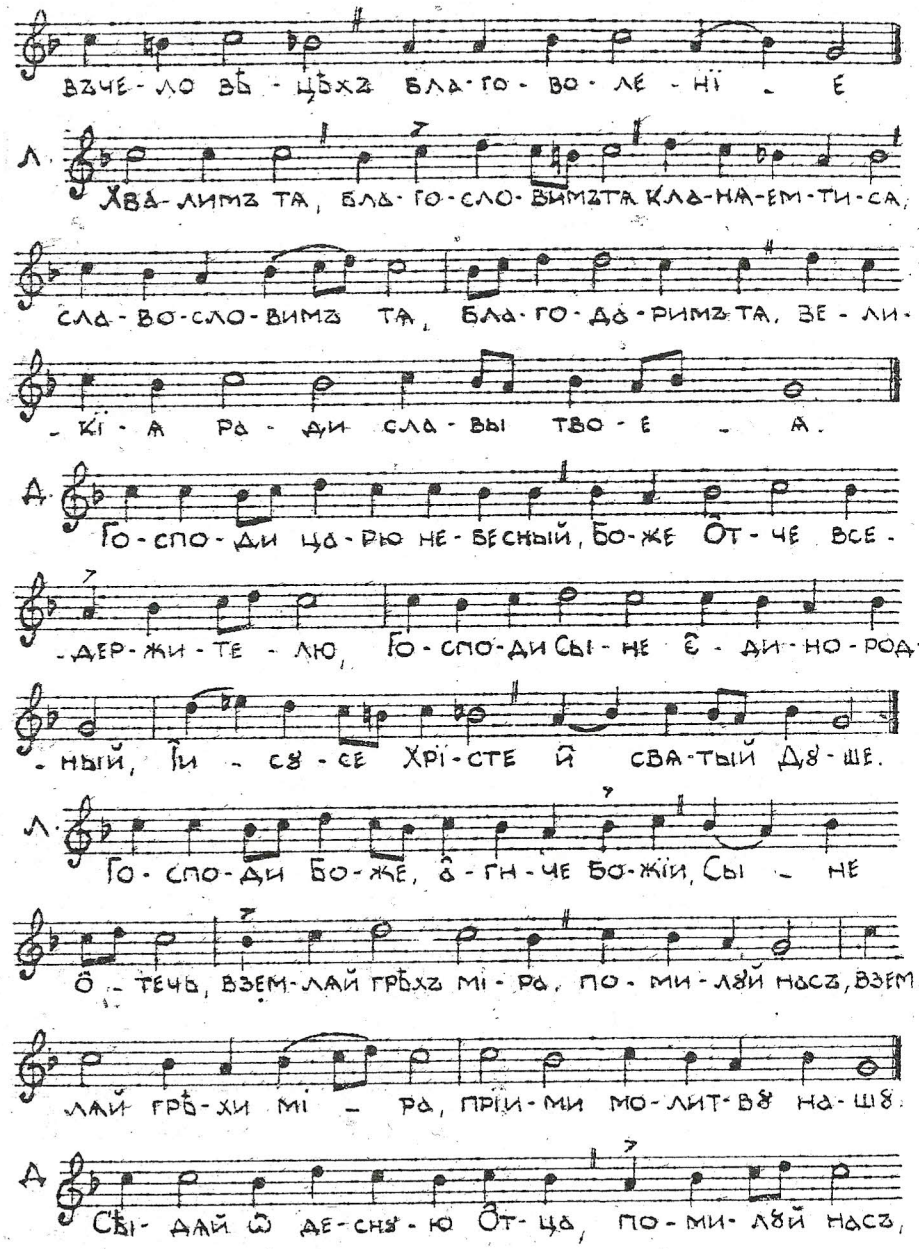

Гѧ - кѡ ты є - си є - динъ свѧтъ, ты є - си є - динъ

Го - сподь, Іи - сꙋсъ Хрі - стосъ, во сла - вꙋ Бо - га От - ца а - минь.

Л. На всѧкъ день бла - го - слов - лю тѧ, и воз - хва - лю

и - мѧ тво - е во вѣ - ки, и во вѣкъ вѣ - ка.

Д. Спо - до - би Го - спо - ди въ день сей безъ грѣ - ха со -

- хра - ни - ти - сѧ намъ, бла - го - сло - венъ є -

си Го - спо - ди Бо - же о - тецъ на - шихъ.

Л. И хваль - но и про - слав - ле - но и - мѧ тво - е

во вѣ - ки, а - минь. Бꙋ - ди Го - спо - ди ми - лость

- тво - ѧ на насъ, гѧ - ко - же оу - по - ва хомъ на тѧ.

Д. Л. Д. Бла - го - сло - венъ є - си Го - спо - ди,

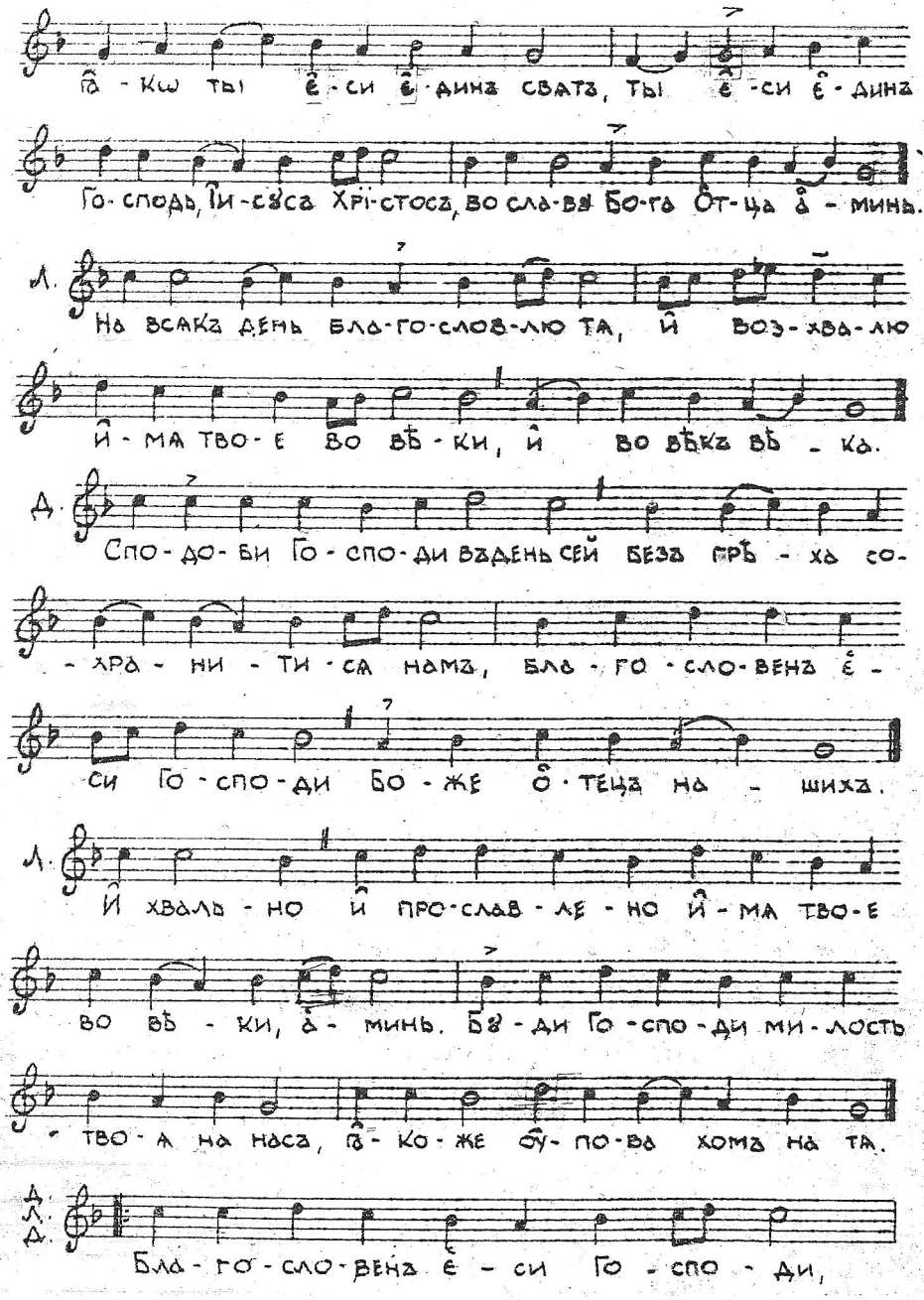

На - ꙋ - чи мѧ ѡ - прав - да - ні - емъ тво - имъ.

Л. Го - спо - ди, при - бѣ - жи - ще былъ є - си намъ въ родъ

и родъ. Азъ рѣхъ: Го - спо - ди по - ми - лꙋй мѧ, ис -

- цѣ - ли дꙋ - шꙋ мо - ю гѧ - кѡ со - грѣ - шихъ те - бѣ.

Д. Го - спо - ди къ те - вѣ при - бѣ - гохъ, на - ꙋ - чи мѧ тво -

- ри - ти во - лю тво - ю, гѧ - кѡ ты є - си

Богъ мой, гѧ - кѡ оу те - бе ис - точ - никъ жи - во - та.

Л. Во свѣ - тѣ тво - емъ оу - зримъ свѣтъ.

Про - ба - ви ми - лость тво - ю вѣ - дꙋ - щымъ тѧ.

Д. Л. Д. Свѧ - тый Бо - же, свѧ - тый крѣп - кіи,

свѧ - тый безсмерт - ный, по - ми - лꙋй насъ.

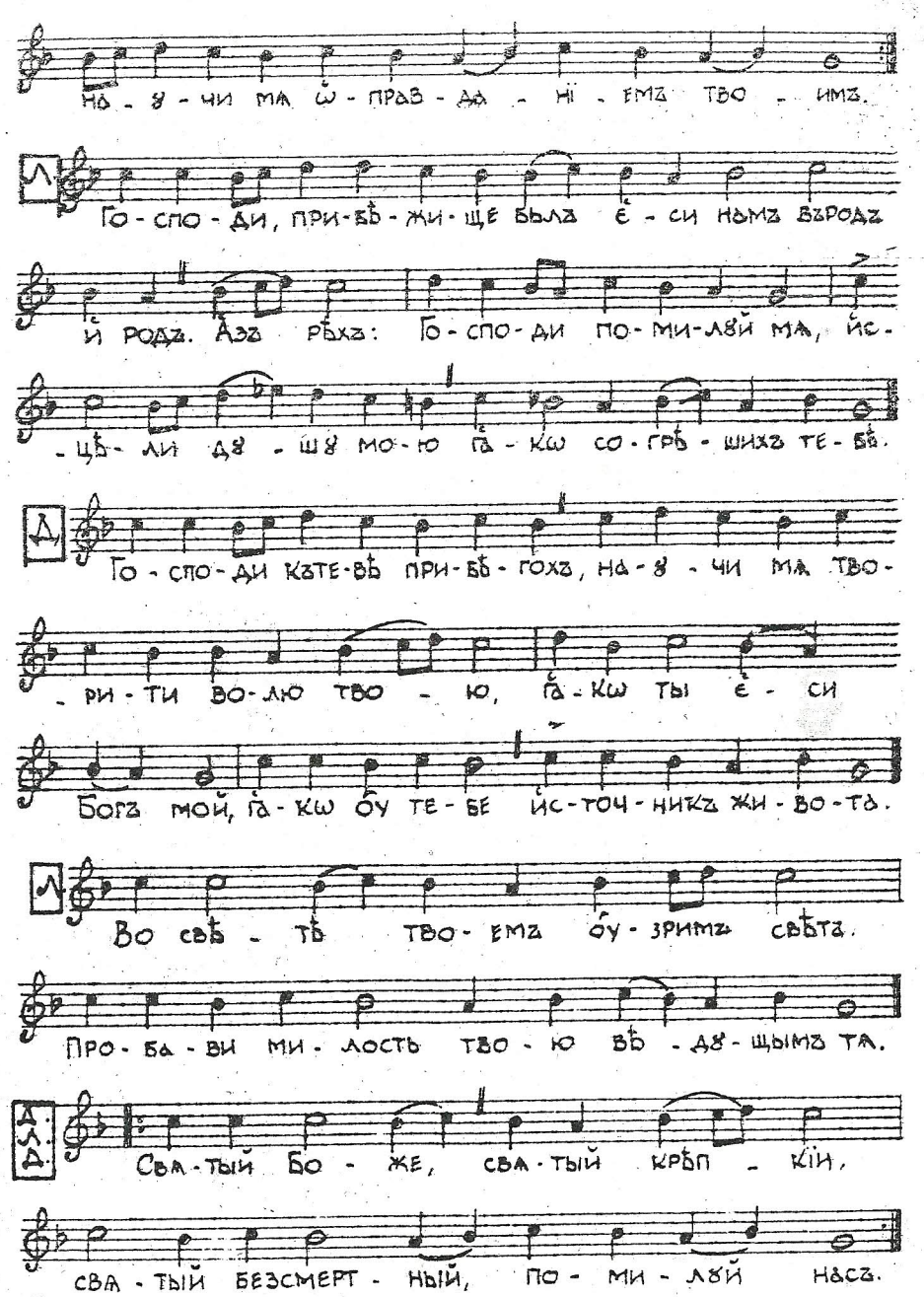

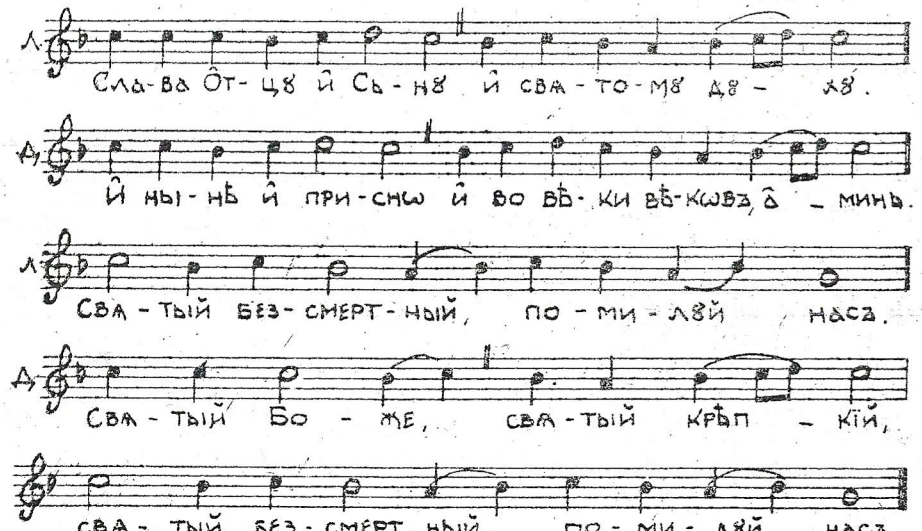

Тропарь.

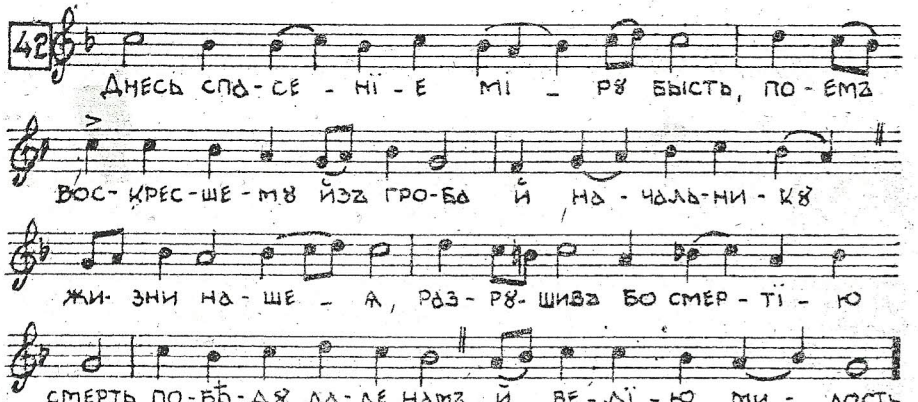

В. На Лїтѹргіи

М.М. ♩= 104

Блажена.

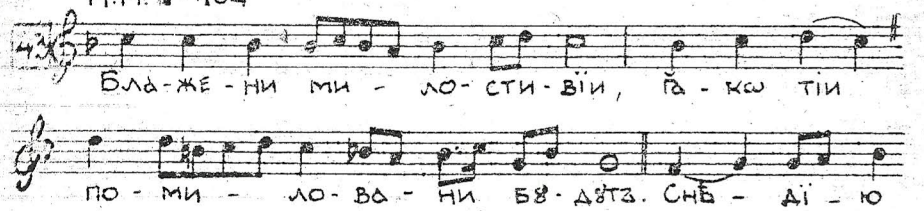

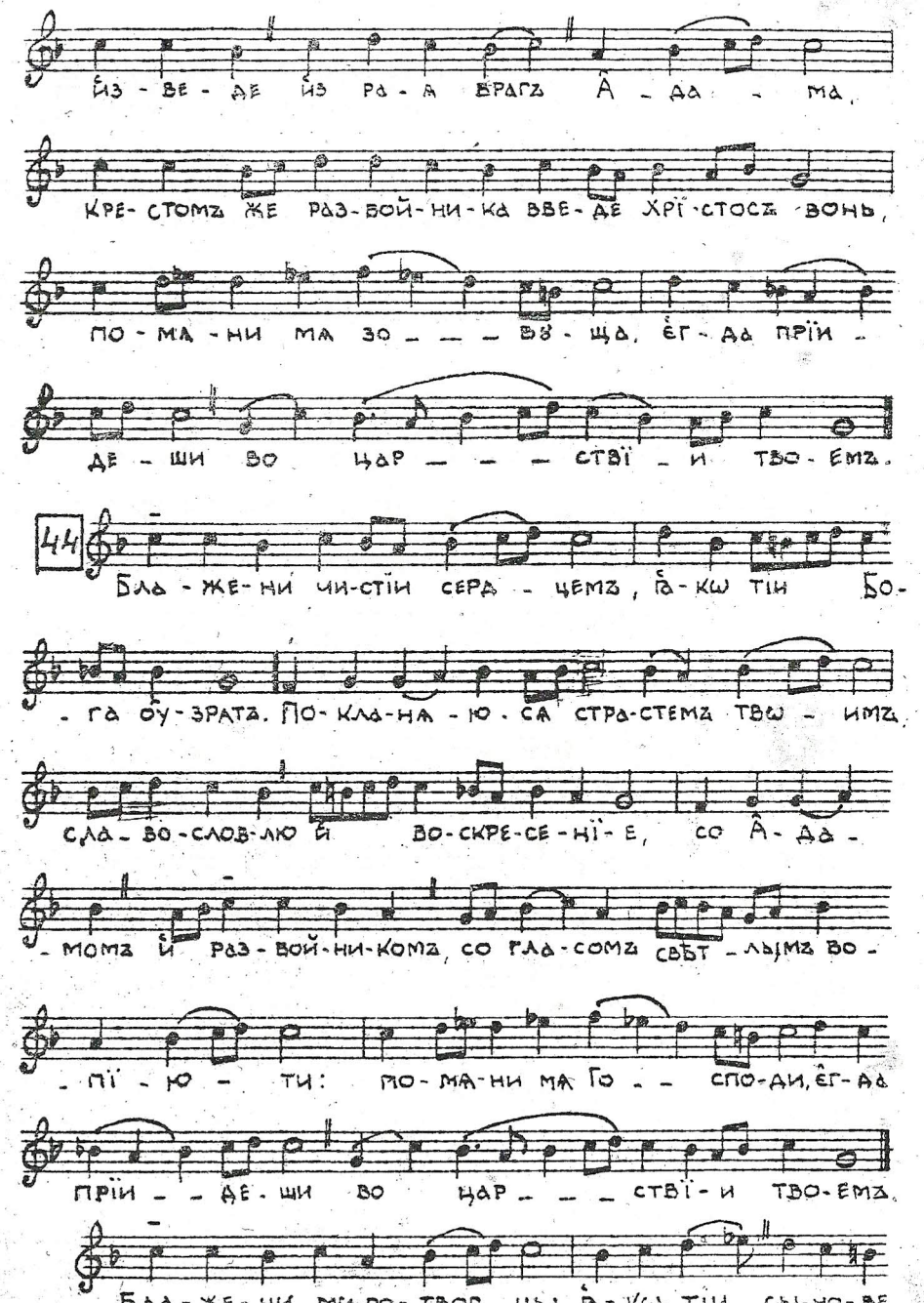

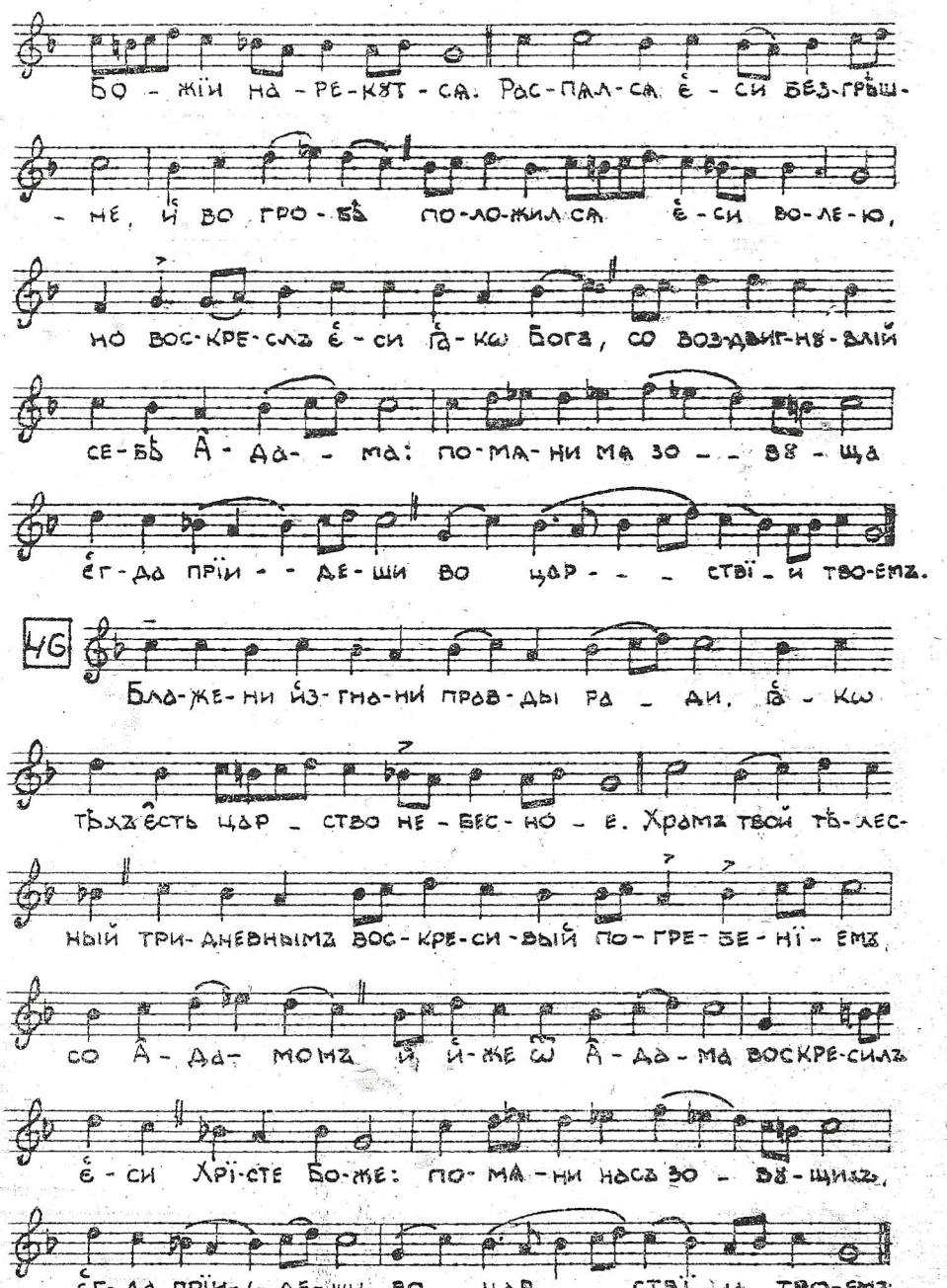

Прва два Блажена по старом напеву.

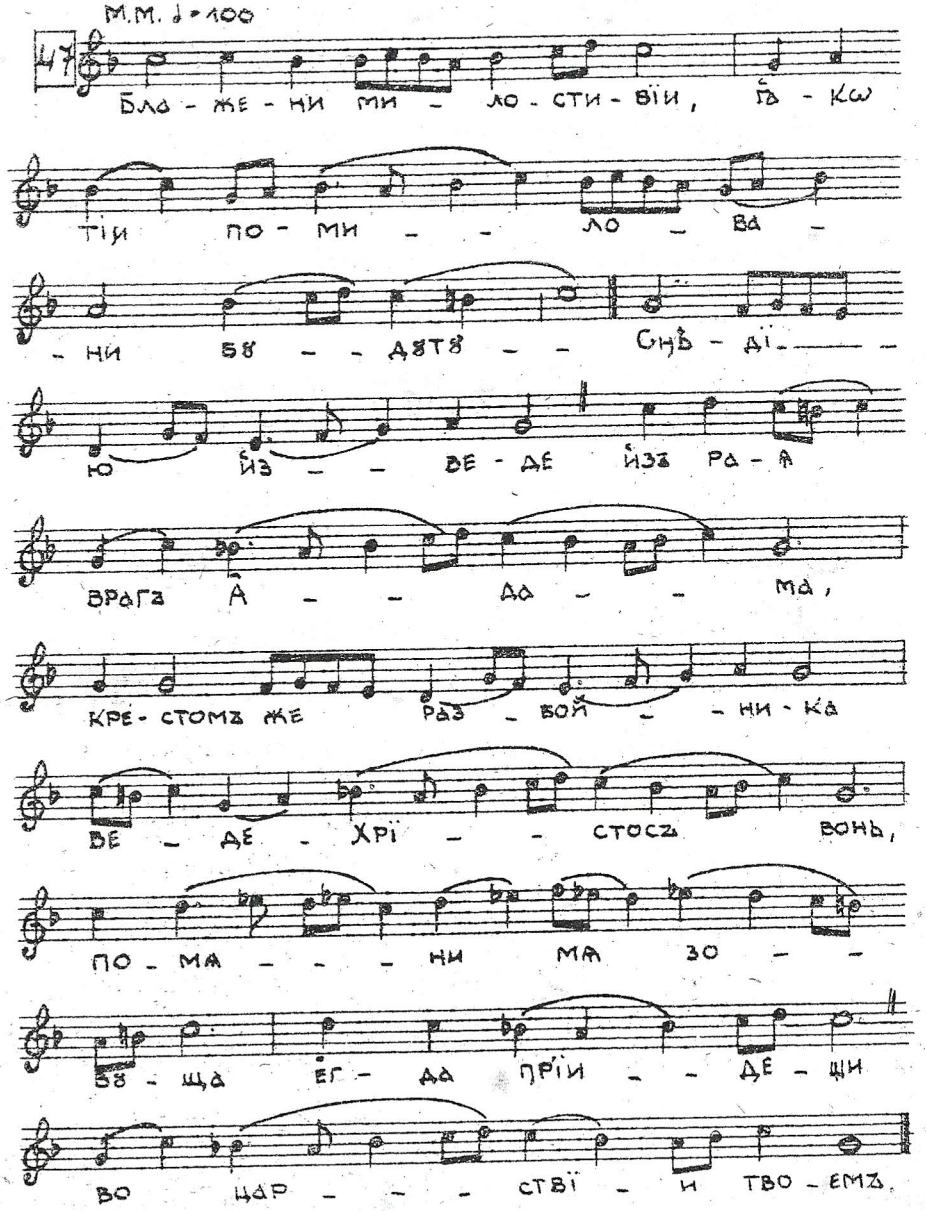

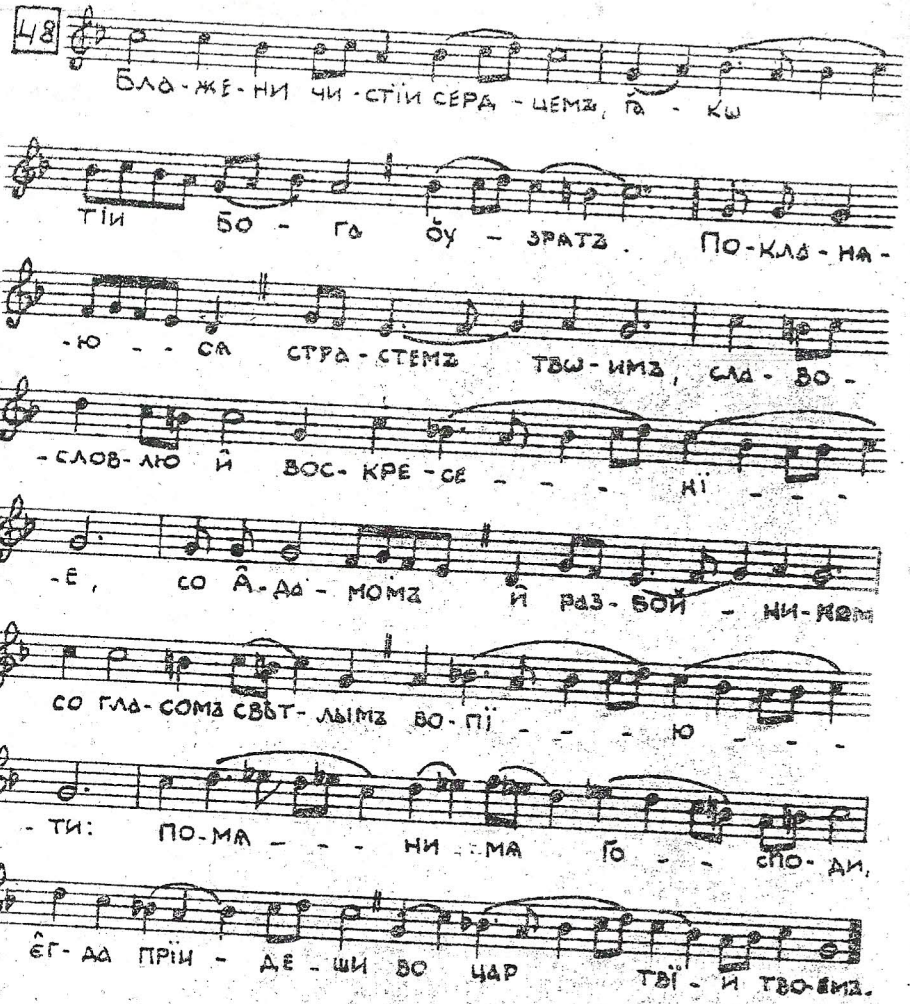

Прокименъ ѧпостола.

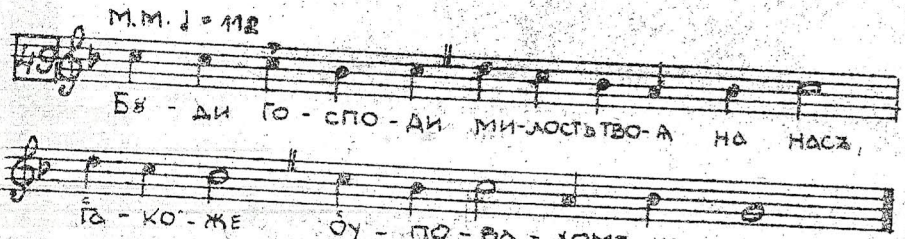

Достойно ѣсть.

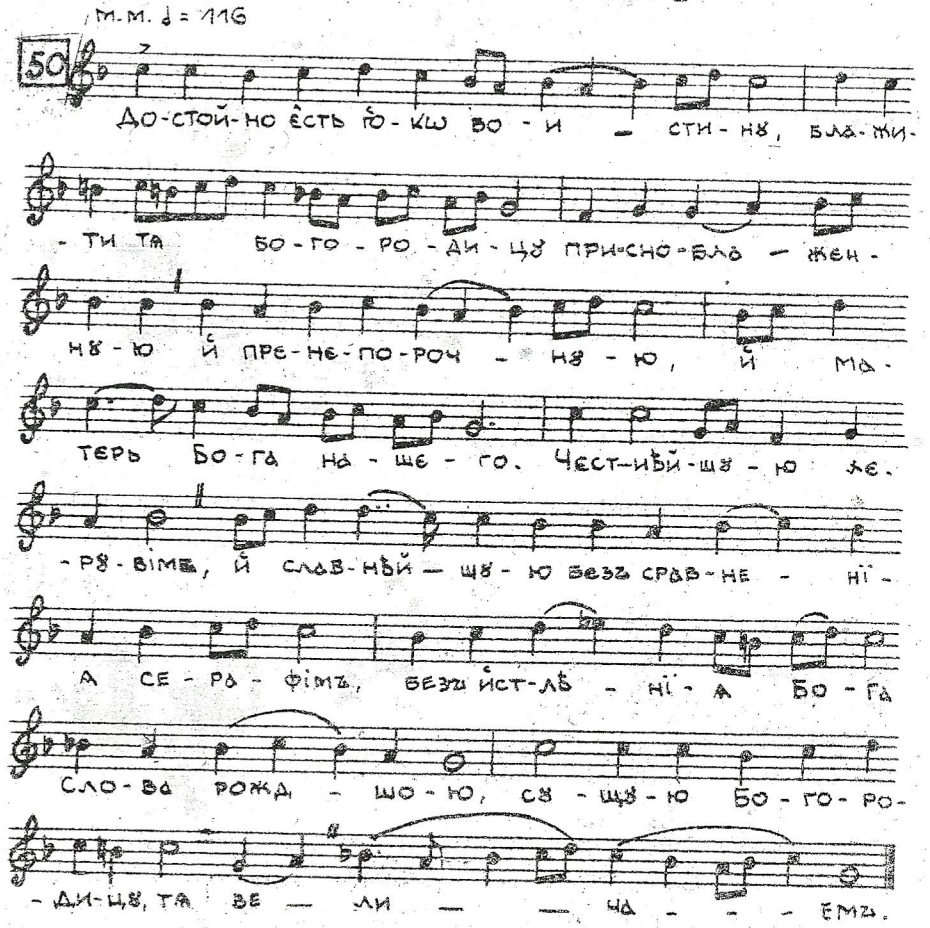

Достойно ѣсть, по старом напеву.

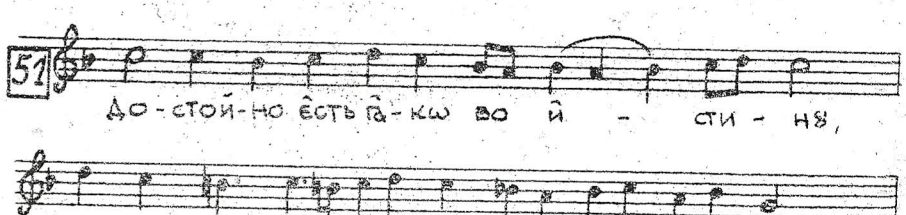

Гласъ а҃. На лїтургіи.

При-сно-бла - жен ну-ю и пре-не-по-
роч ну-ю, и ма-терь Бо-га
на-ше-го. Чест-нѣй-шу-ю
хе-ру-вімъ и слав-нѣй-
шу-ю безъ срав-не-нї я
се-ра-фімъ, безъ ист-лѣ-
нї-я Бо-га сло-
ва рожд шу-ю, су-щу ю Бо-го-ро-
-ди-цу, тя ве-ли-ча-емъ.
или тя ве-ли-
-ча-емъ.

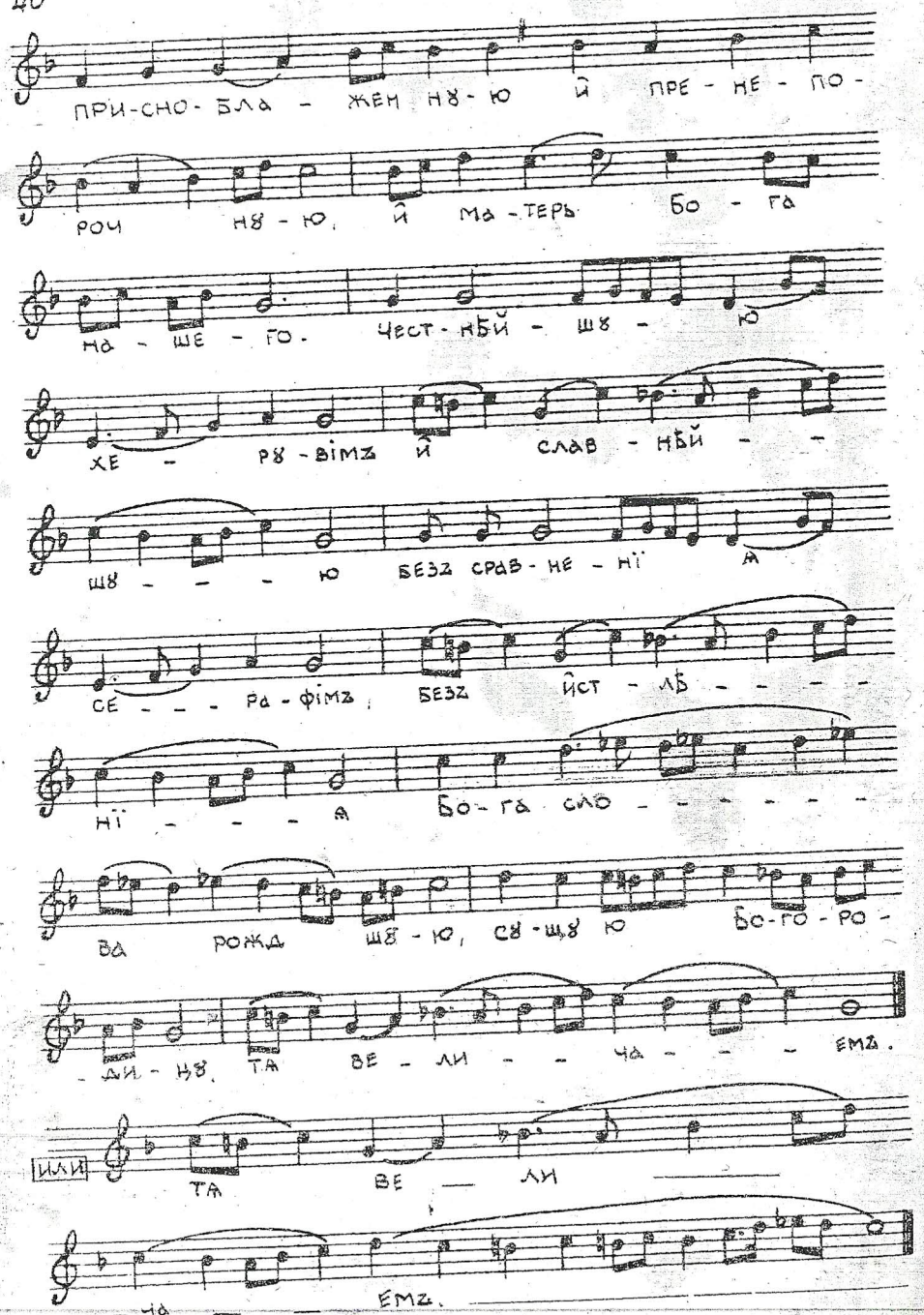

Гласъ в҃.

А. На Велицѣй Вечерни.

Господи воззвахъ.

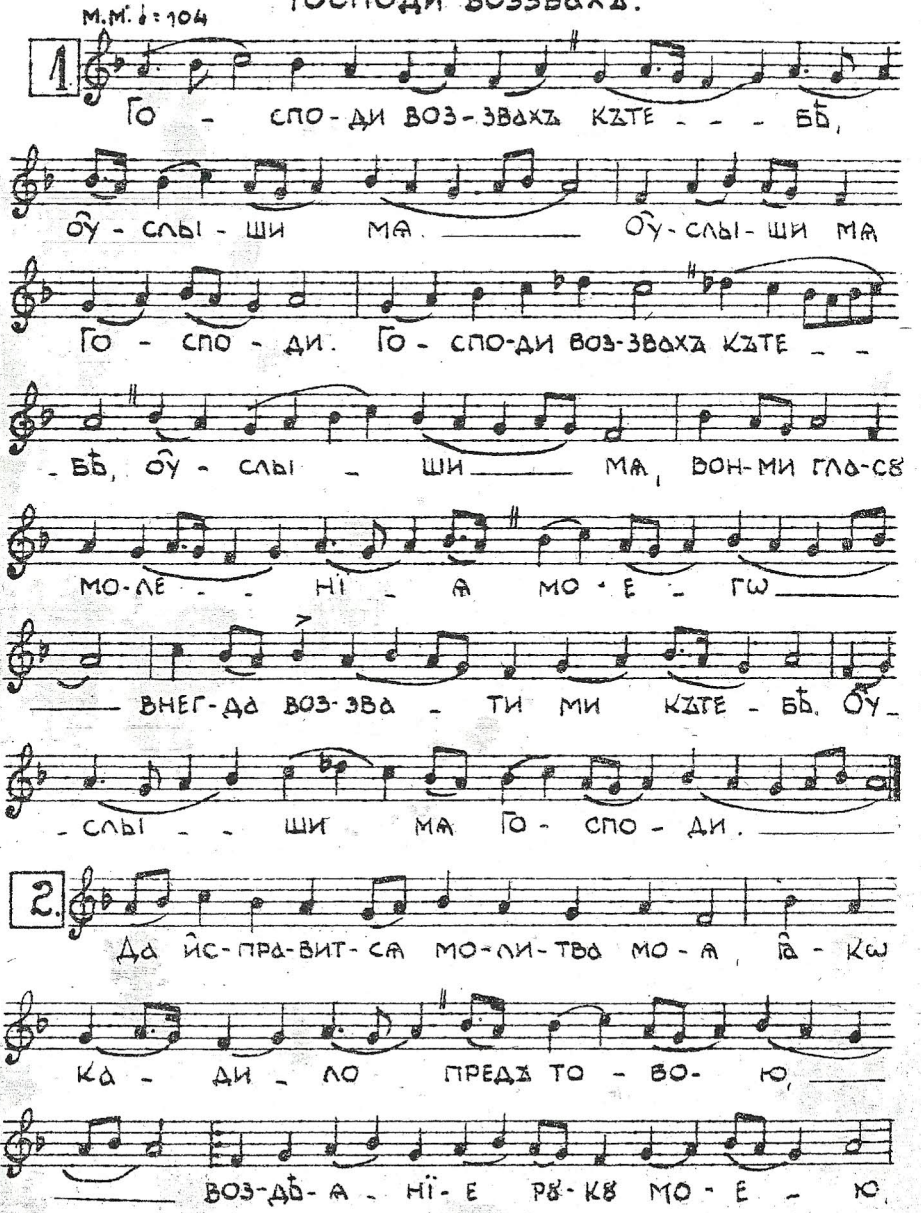

М.М. ♩=104

1. Го-спо-ди воз-звахъ къте-бѣ,
оу-слы-ши мя. Оу-слы-ши мя
Го-спо-ди. Го-спо-ди воз-звахъ къте-
-бѣ, оу-слы-ши мя, вон-ми гла-су
мо-ле-нї-я мо-е-гѡ
внег-да воз-зва-ти ми къте-бѣ. Оу-
-слы-ши мя Го-спо-ди.

2. Да ис-пра-вит-ся мо-ли-тва мо-я, ꙗ҆-кѡ
ка-ди-ло предъ то-во-ю,
воз-дѣ-я-нї-е ру-ку мо-е-ю.

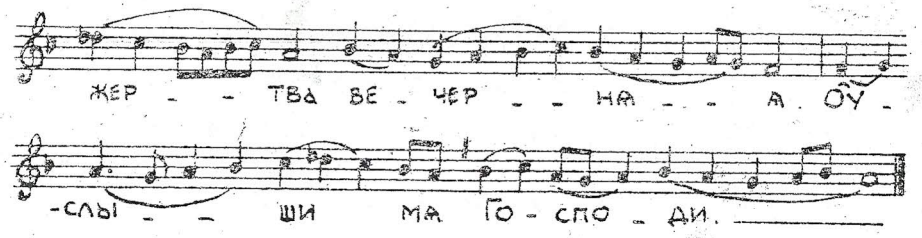

Припѣви на Господи воззвахъ.

На десет.

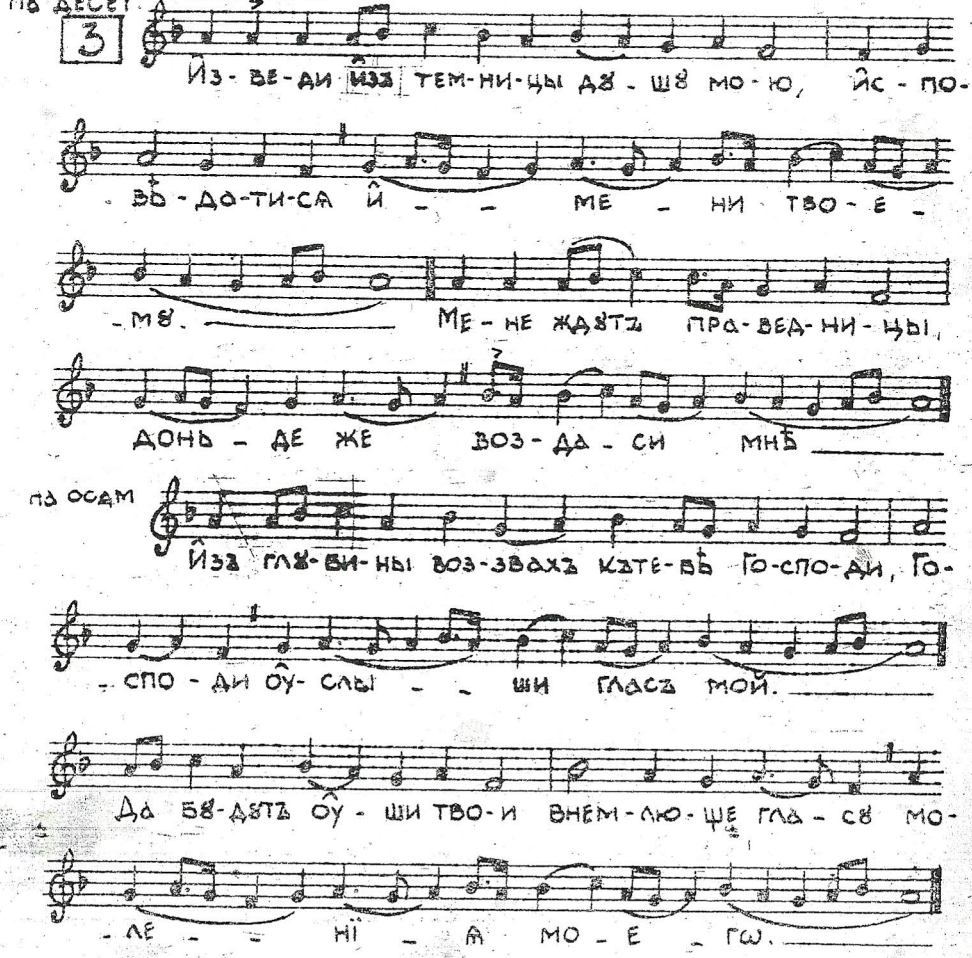

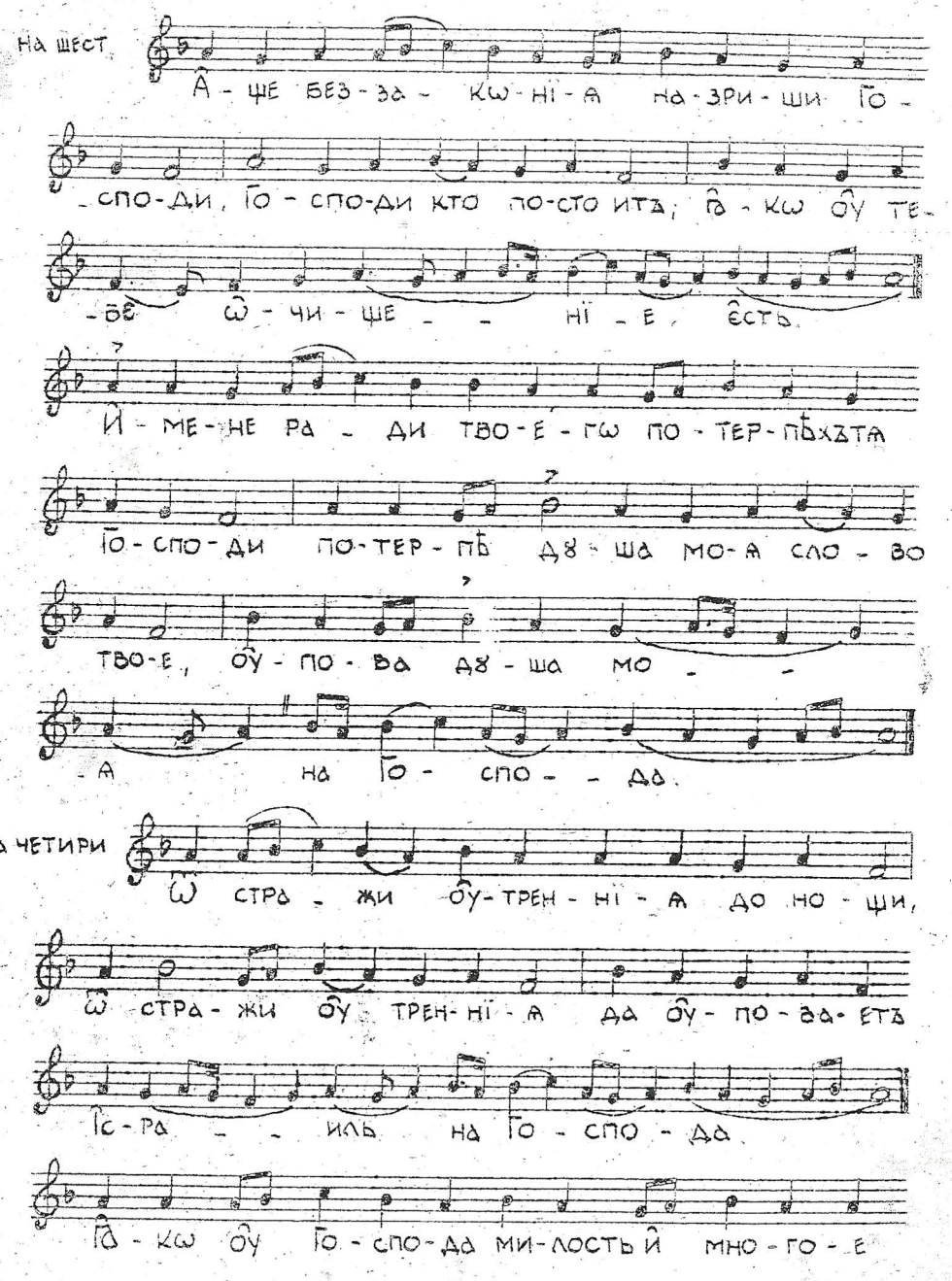

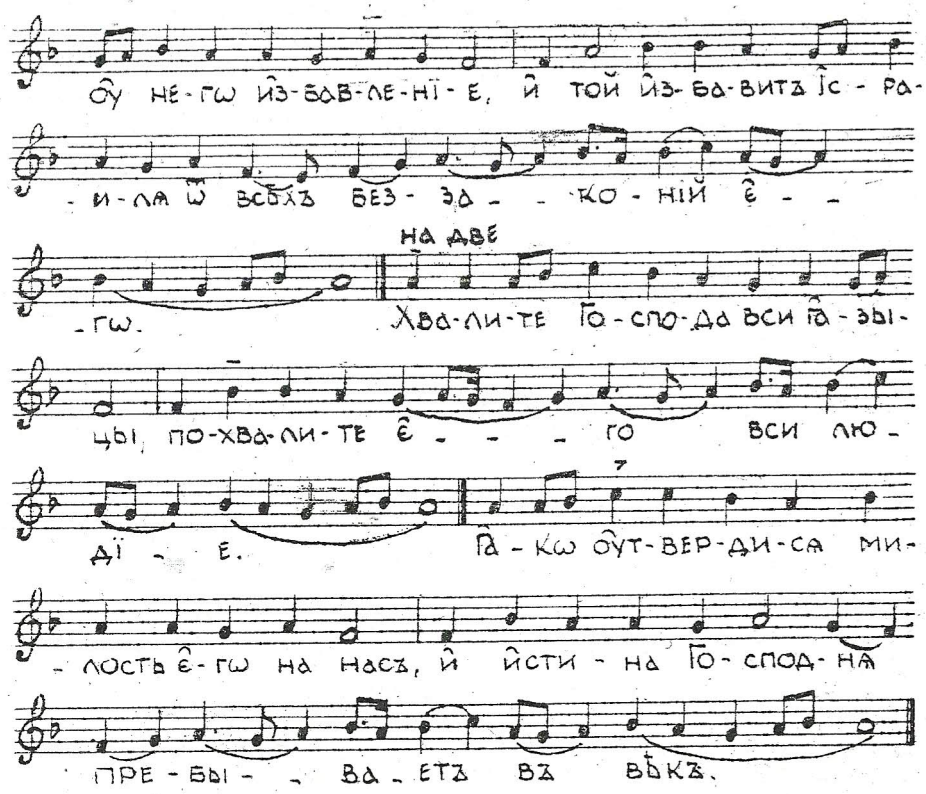

На Господи воззвахъ стїхиры.

4. M.M. ♩ = 108

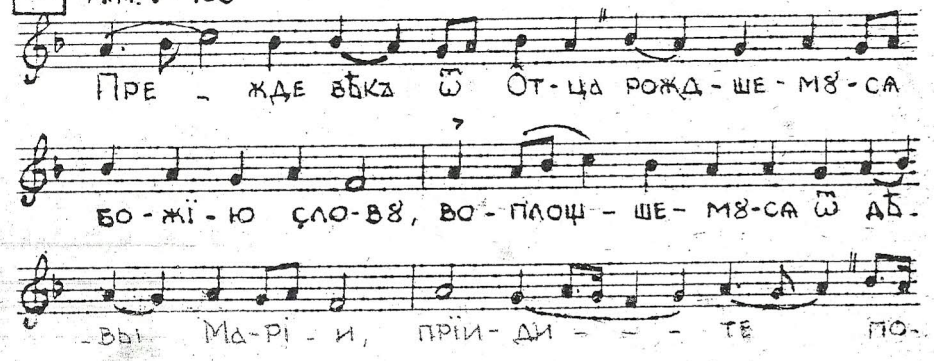

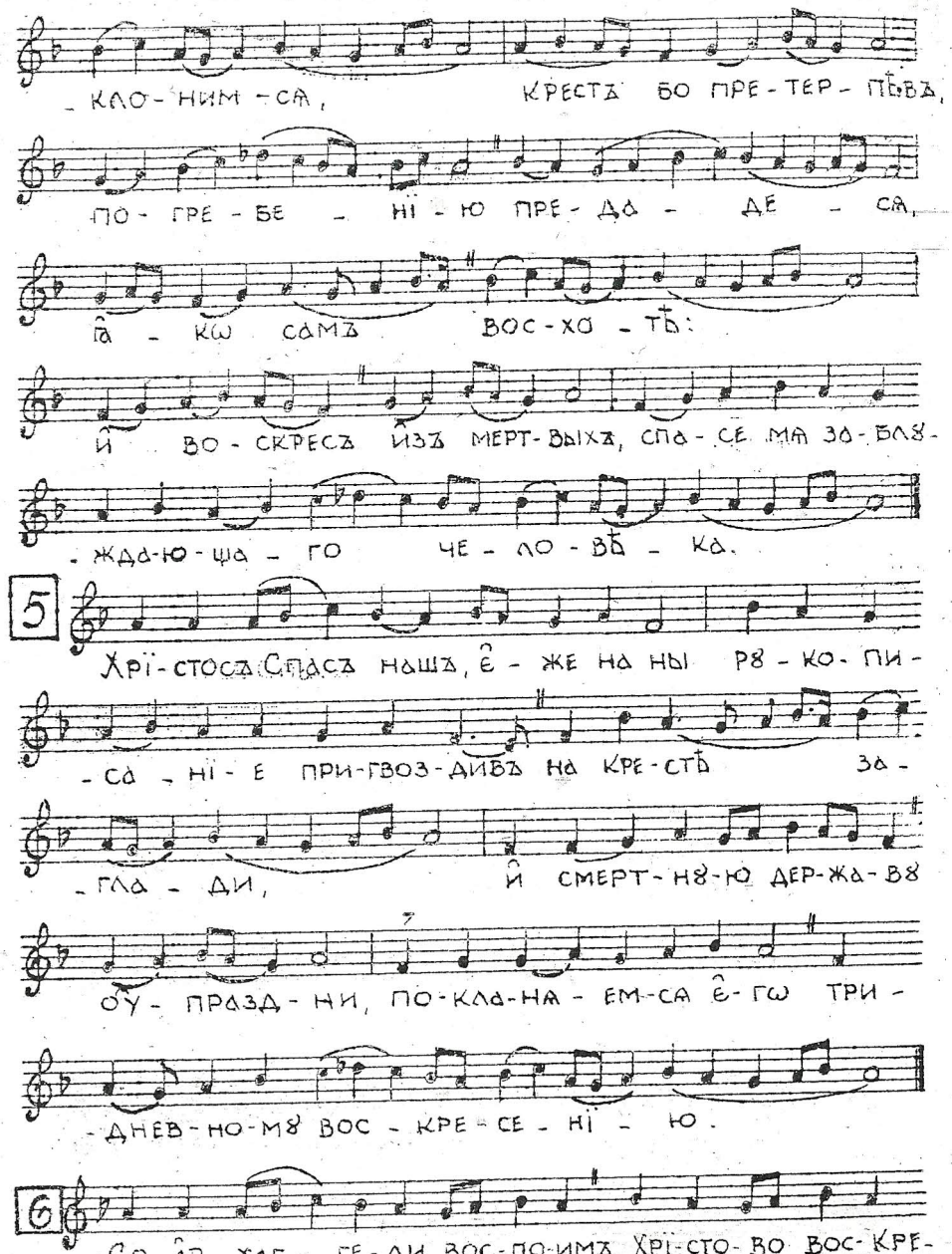

-се - - нї-е, той бо є҆сть и҆з - ба - витель

и҆ спасъ дꙋшъ на -

- шихъ, и҆ въсла - вѣ страш - нѣй,

и҆ въкрѣп - цѣй си - лѣ, па - ки

гра - - детъ сꙋ - ди - ти мі - -

рꙋ, є҆ - го - же со - зда.

7

Те - бе рас - пен - ша - го - ся и҆ по - гре - бен - на - го,

а҆г - гелъ про - по - вѣ - да вла - ды -

- кꙋ и҆ гла - го - ла - ше же -

намъ: прїи - ди - те, ви - ди - те, и҆ - дѣ - же ле - жа -

- ше Го - - сподь, воскре - се бо а҆ - ко

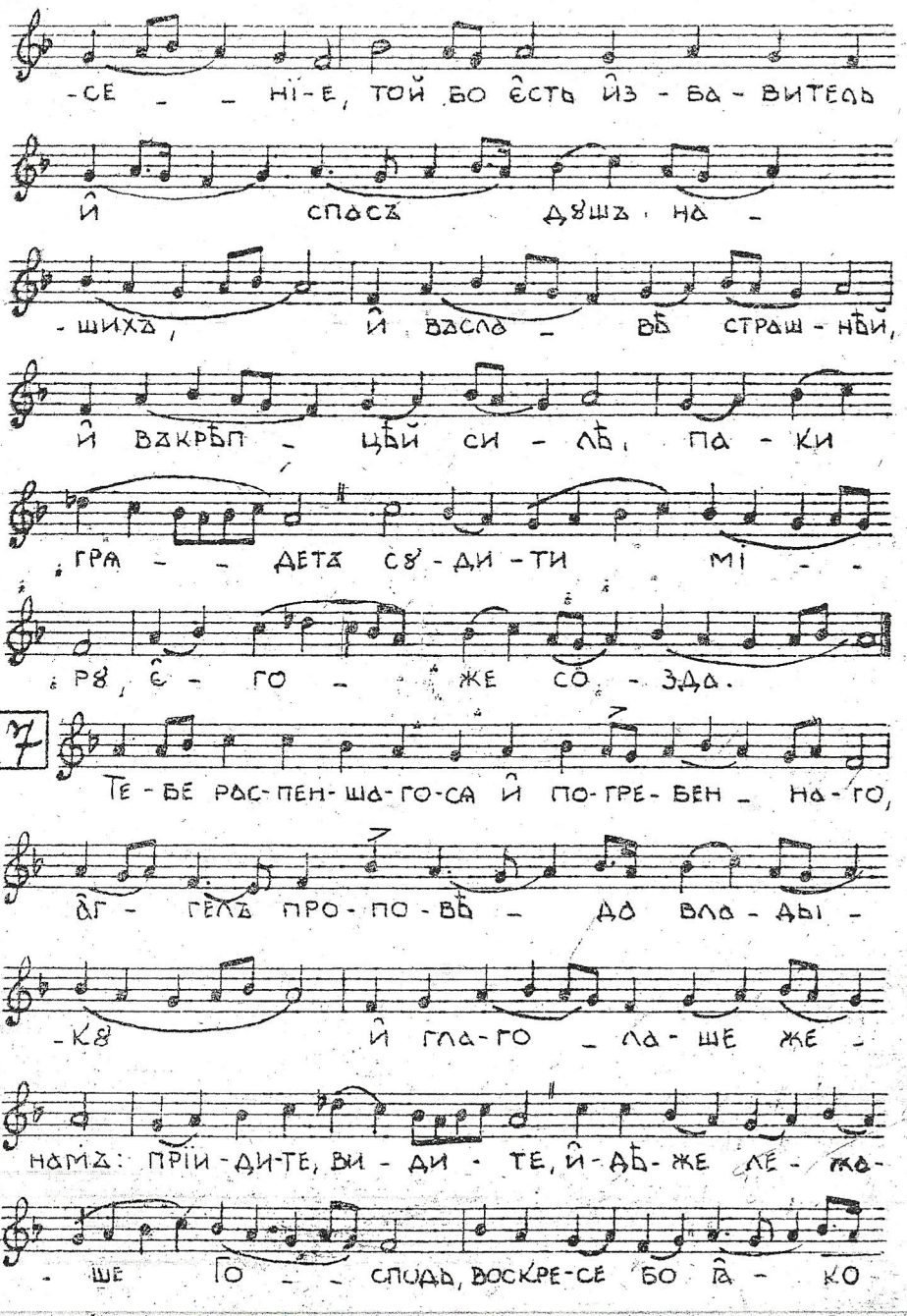

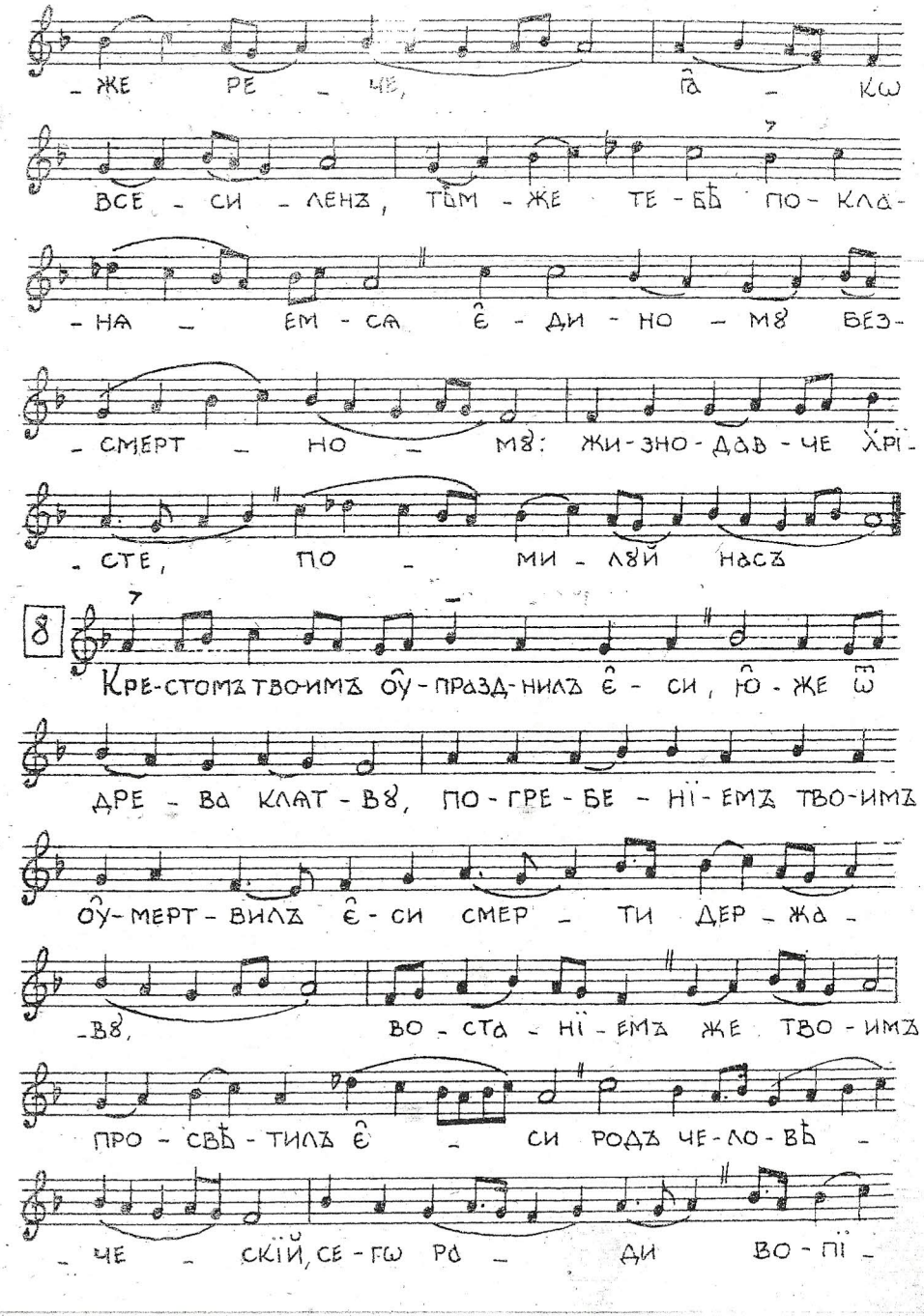

- же ре - че, а҆ - кѡ

все - си - ленъ, тѣм - же те - бѣ по - кла -

- ня - ем - ся є҆ - ди - но - мꙋ без -

- смерт - но - мꙋ: жи - зно - дав - че х҆рї -

- сте, по - ми - лꙋй насъ

8

Кре - стомъ тво - имъ ѹ҆ - празд - нилъ є҆ - си, ю҆ - же ѿ

дре - ва клят - вꙋ, по - гре - бе - нї - емъ тво - имъ

ѹ҆ - мерт - вилъ є҆ - си смер - ти дер - жа -

- вꙋ, во - ста - нї - емъ же тво - имъ

про - свѣ - тилъ є҆ - си родъ че - ло - вѣ -

- че - скїй, се - гѡ ра - ди во - пї -

-емъ ти: бла-го-дѣ-те-лю Хрї-сте

Бо-же нашъ, сла - ва те - бѣ.

9 Ѿ-вер-зо-ша-ся те-бѣ Го-спо-ди, стра-хомъ

вра-та смерт-на-я, врат-ни-цы же а̂-до-

-ви ви-дѣв-ше тя оу-бо-я-ша-

-ся: вра-та бо мѣд-на-я со-

-кру-шилъ є̂-си, и̂ ве-ре-и же-

-лѣ-зны-я стерлъ є̂---си, и̂ и̂з-

-велъ є̂-си насъ ѿ тмы и̂ сѣ-

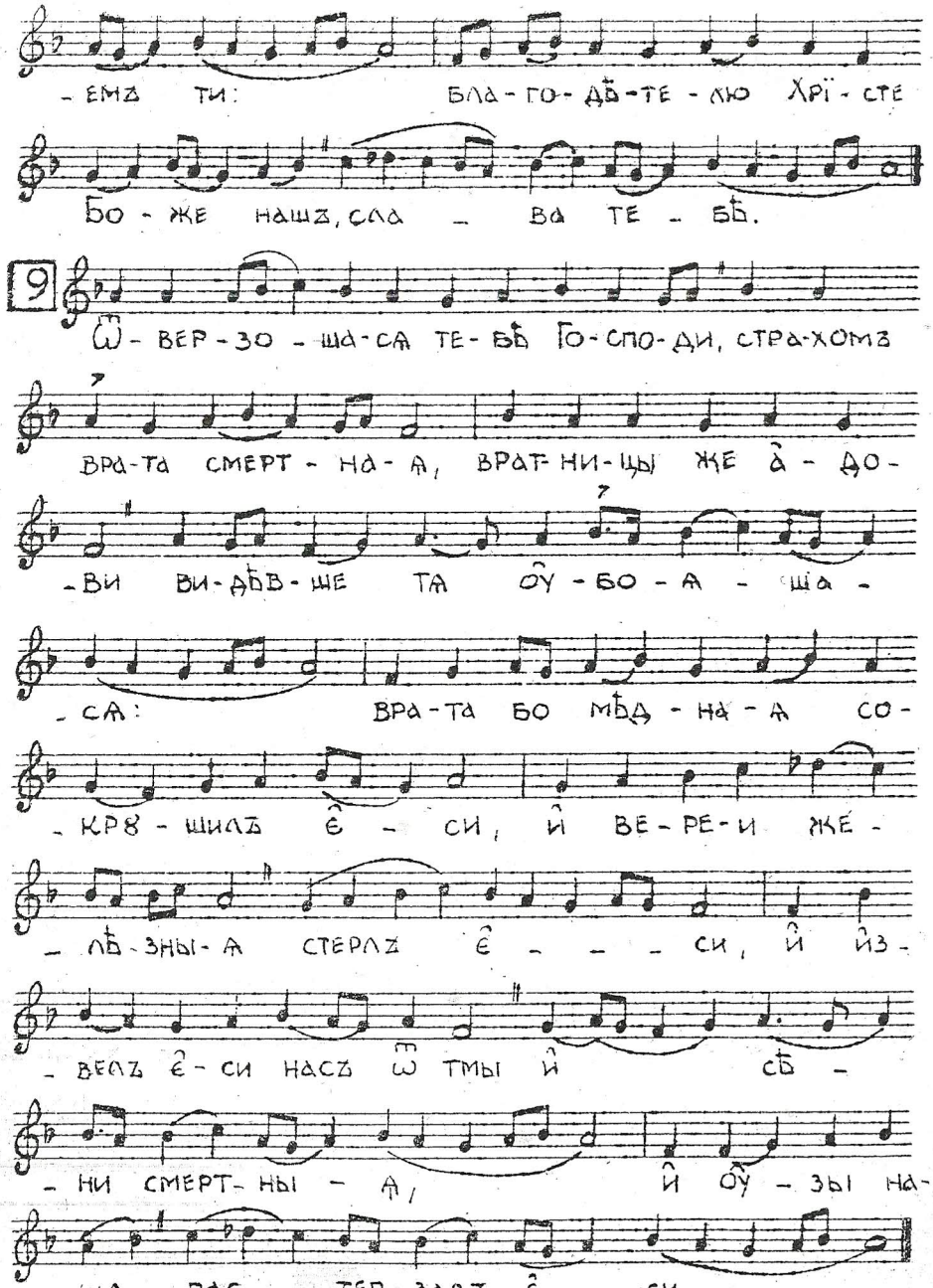

-ни смерт-ны-я, и̂ оу-зы на-

-ша рас-тер-залъ є̂-си.

Догматикъ

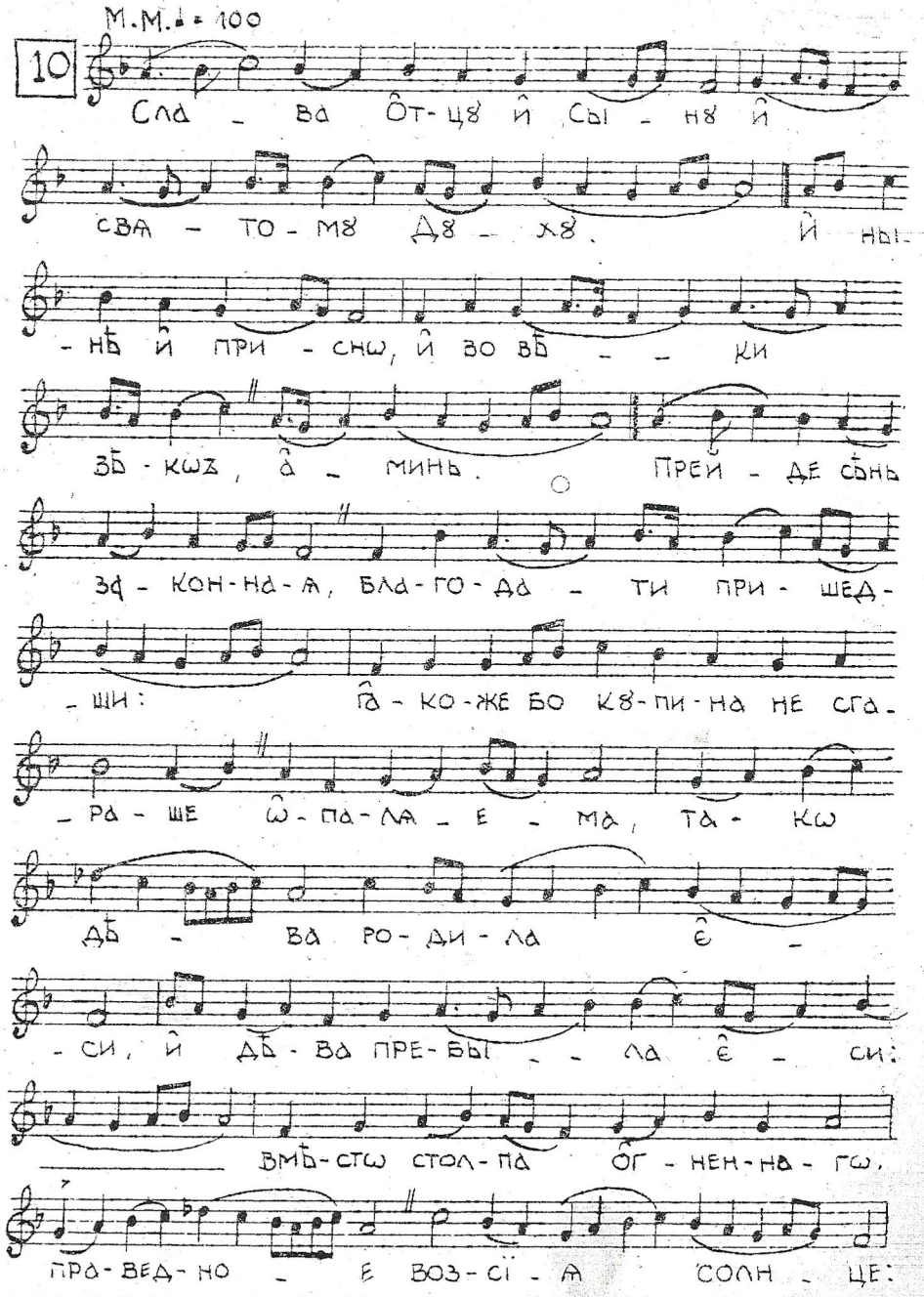

М.М. ♩ = 100

10 Сла - ва О̂т-цу и̂ Сы - ну и̂

свя - то-му Ду - ху. И̂ ны-

-нѣ и̂ при - сно, и̂ во вѣ - - ки

зѣ-кωъ, а̂ - минь. Прей - де сѣнь

за-кон-на-я, бла-го-да - ти при-шед-

-ши: г̂а-ко-же бо ку-пи-на не сга-

-ра-ше ѡ̂-па-ля-е-ма, та-кω

дѣ - ва ро-ди-ла є̂ -

-си, и̂ дѣ-ва пре-бы - - ла є̂ - си:

вмѣ-стω стол-па о̂г-нен-на-гω,

пра-вед-но - е воз-сї-я солн - це:

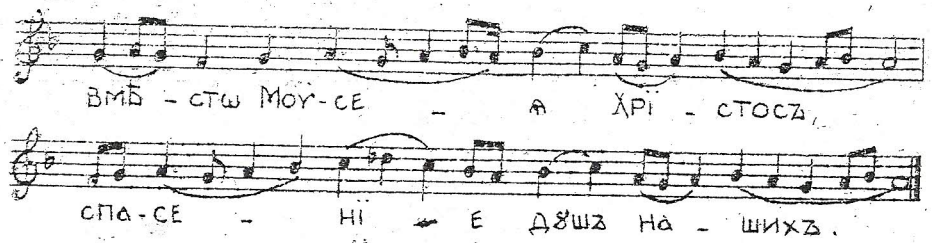

На стїховнѣ стїхиры

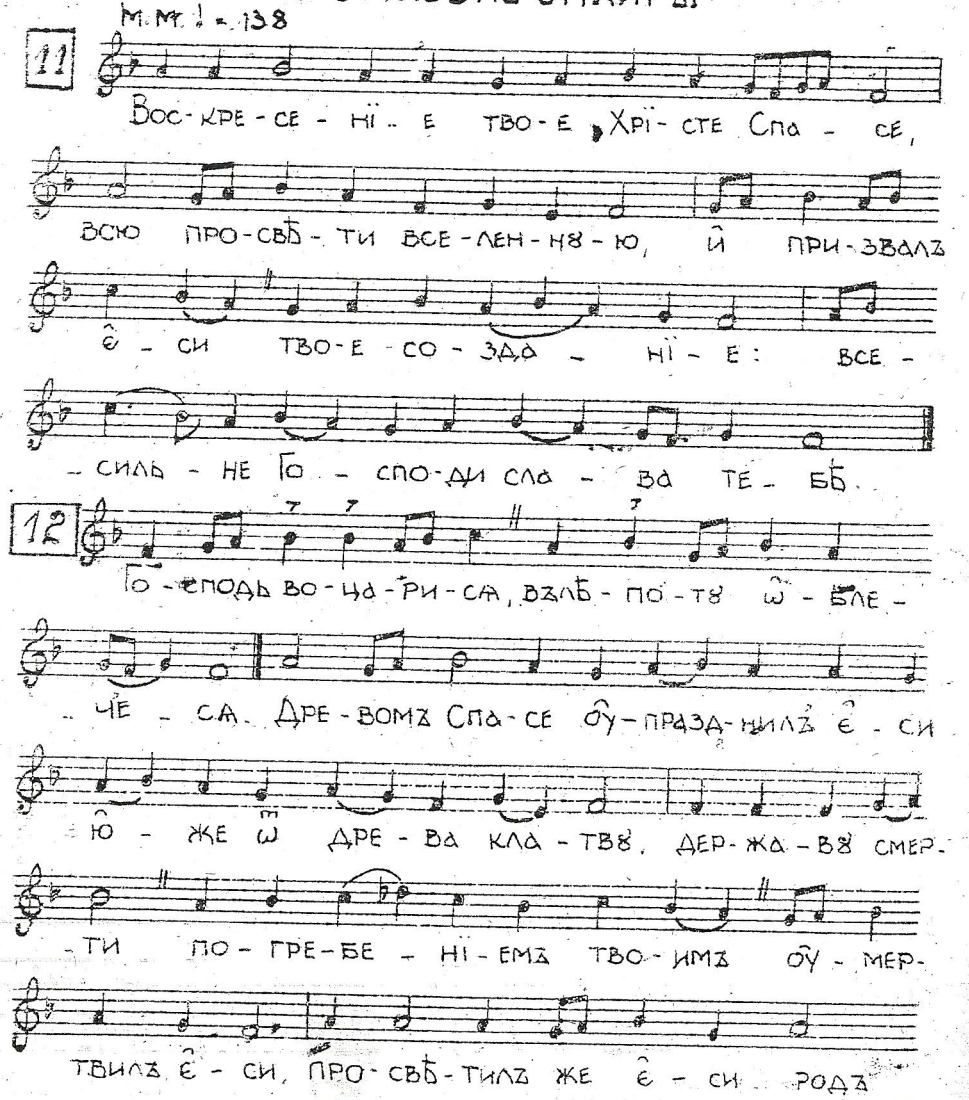

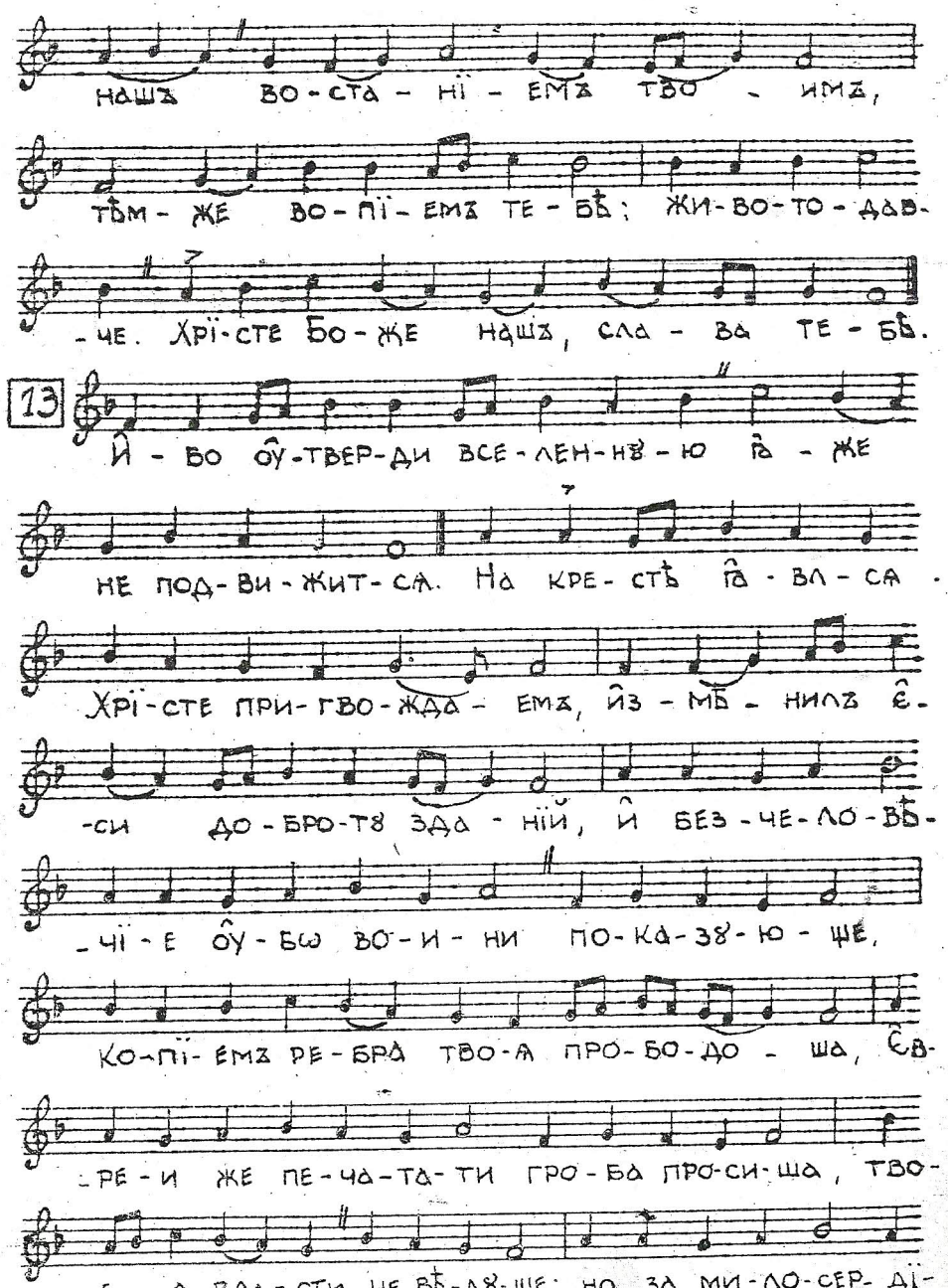

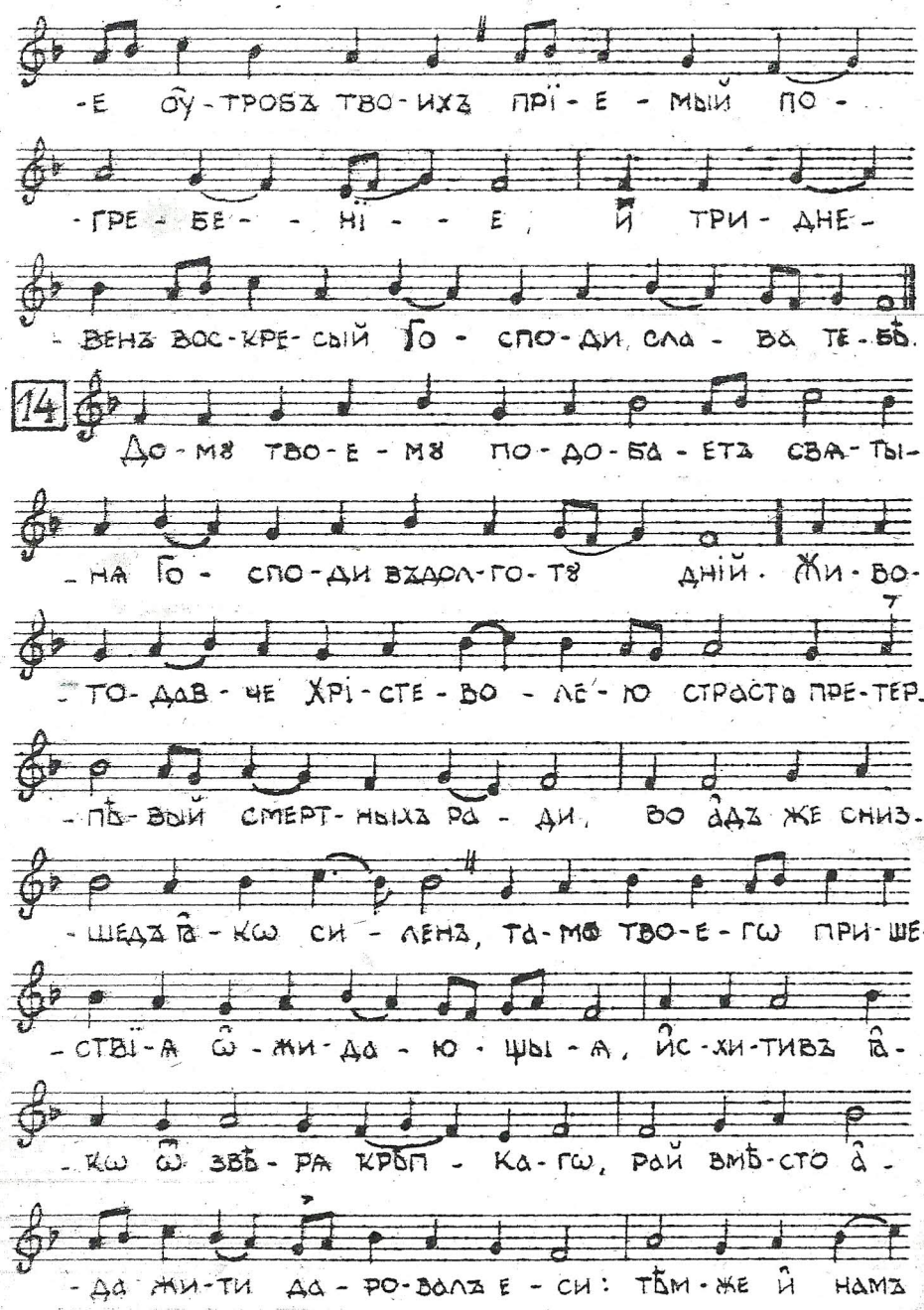
-Е ОУ-ТРОБЪ ТВО-ИХЪ ПРІ-Е-МЫЙ ПО-
-ГРЕ-БЕ--НІ--Е, Й ТРИ-ДНЕ-
-ВЕНЪ ВОС-КРЕ-СЫЙ ГО-СПО-ДИ, СЛА-ВА ТЕ-БѢ.
14
ДО-МЯ ТВО-Е-МЯ ПО-ДО-БА-ЕТЪ СВА-ТЫ-
-НА ГО-СПО-ДИ ВЪДОЛ-ГО-ТЯ ДНІЙ. ЖИ-ВО-
-ТО-ДАВ-ЧЕ ХРІ-СТЕ-ВО-ЛЕ-Ю СТРАСТЬ ПРЕ-ТЕР-
-ПѢ-ВЫЙ СМЕРТ-НЫХЪ РА-ДИ, ВО АДЪ ЖЕ СНИЗ-
-ШЕДЪ ѢА-КѠ СИ-ЛЕНЪ, ТА-МѪ ТВО-Е-ГѠ ПРИ-ШЕ-
-СТВІ-А ѺЖИ-ДА-Ю-ЩЫ-А, ЙС-ХИ-ТИВЪ ѢА-
-КѠ ѺЗВѢ-РА КРѢП-КА-ГѠ, РАЙ ВМѢ-СТО А-
-ДА ЖИ-ТИ ДА-РО-ВАЛЪ Е-СИ: ТѢМ-ЖЕ Й НАМЪ

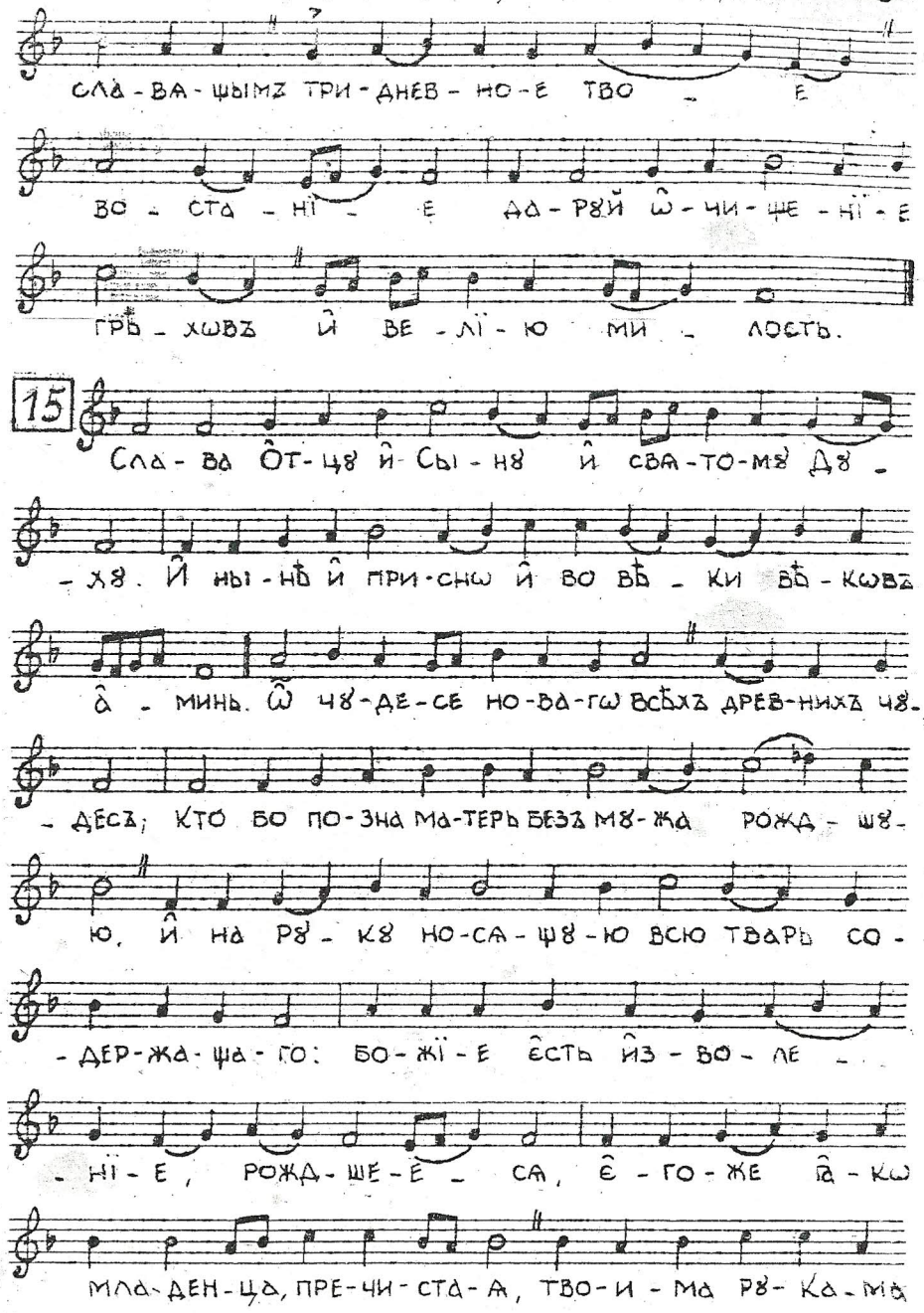
СЛА-ВА-ЩЫМЪ ТРИ-ДНЕВ-НО-Е ТВО-Е
ВО-СТА-НІ-Е ДА-РУЙ ѺЧИ-ЩЕ-НІ-Е
ГРѢ-ХѠВЪ Й ВЕ-ЛІ-Ю МИ-ЛОСТЬ.
15
СЛА-ВА ОТ-ЦУ Й СЫ-НУ Й СВА-ТО-МУ ДУ-
-ХУ. Й НЫ-НѢ Й ПРИ-СНѠ Й ВО ВѢ-КИ ВѢ-КѠВЪ
А-МИНЬ. ѺЧУ-ДЕ-СЕ НО-ВА-ГѠ ВСѢХЪ ДРЕВ-НИХЪ ЧУ-
-ДЕСЪ; КТО БО ПО-ЗНА МА-ТЕРЬ БЕЗЪ МУ-ЖА РОЖД-ШУ-
Ю, Й НА РУ-КУ НО-СА-ЩУ-Ю ВСЮ ТВАРЬ СО-
-ДЕР-ЖА-ЩА-ГО: БО-ЖІ-Е ЕСТЬ ИЗ-ВО-ЛЕ-
-НІ-Е, РОЖД-ШЕ-Е-СА, Е-ГО-ЖЕ ѢА-КѠ
МЛА-ДЕН-ЦА, ПРЕ-ЧИ-СТА-А, ТВО-И-МА РУ-КА-МА

НО-СИВ-ША-А, И МА-ТЕР-НЕ ДЕР-ЗНО-
-ВЕ-НІ-Е ИМѢ-МЪ Й-МЪ-ША-
-А, НЕ-ПРЕ-СТАЙ МО-ЛА-ШИ Ѡ ЧТЪ-ЩИХЪ ТА,
ОУ-ЩЕ-ДРИ-ТИ Й СПА-СТИ ДЪ-ШЫ НА-ША.

Тропарь

М.М. ♩ = 126

16 ЄГ-ДА СНИЗ-ШЕЛЪ Є-СИ КЪСМЕР-ТИ ЖИ-ВО-
-ТЕ БЕЗ-СМЕРТ-НЫЙ, ТОГ-ДА АДЪ ОУ-МЕРТ-ВИЛЪ Є-
-СИ БЛИ-СТА-НІ-ЕМЪ БО-ЖЕ-СТВА: ЄГ-ДА ЖЕ Й ОУ-
-МЕР-ШЫ-А Ѡ ПРЕ-ИС-ПОД-НИХЪ ВО-СКЕ СИЛЪ Є-
-СИ, ВСА СИ-ЛЫ НЕ-БЕС-НЫ-А
ВЗЫ-ВА-ХЪ: ЖИ-ЗНО-ДАВ-ЧЕ ХРІ-СТЕ
БО-ЖЕ НАШЪ, СЛА-ВА ТЕ-БѢ.

Богородиченъ

17 СЛА-ВА ОТ-ЦУ Й СЫ-НУ Й СВА-ТО-МУ ДУ-ХУ.
Й НЫ-НѢ Й ПРИ-СНО, И ВО ВѢ-КИ ВѢ-КѠВЪ, А-МИНЬ.
ВСА ПА-ЧЕ СМЫ-СЛА, ВСА ПРЕ-СЛАВ-НА-А ТВО-А
БО-ГО-РО-ДИ-ЦЕ ТА-ИН-СТВА, ЧИ-СТО-ТѢ ЗА-ПЕ-
-ЧА-ТАН-НОЙ Й ДѢВ-СТВУ ХРА-НИ МУ, МА-ТИ
ПО-ЗНА-ЛА-СА Є-СИ НЕ-ЛОЖ-НА, БО-ГА РОЖД-
-ШИ Й СТИН-НА-ГО: ТО-ГО МО-ЛИ СПА-СТИ-
-СА ДУ-ШАМЪ НА-ШИМЪ.

Б. На ОУТРЕНИ

М.М. ♩ = 120

18 БОГЪ ГО-СПОДЪ Й ЯВ-И-СА НАМЪ, БЛА-ГО-СЛО-
ВЕНЪ ГРАД-НЫЙ ВО Й-МА ГО-СПОД-НЕ.

19 I. АЛ-ЛИ-ЛУ-ІА, АЛ-ЛИ-ЛУ-ІА, АЛ-ЛИ-ЛУ-ІА.
II.

Сѣдальны

По а҃. стїхословїи

М.М. ♩= 126.

20

Бла-го-ѡ-браз-ный Їѡ-сифъ съдре-ва снемъ пре-чи-
-сто-е тво-е тѣ-ло, пла-ща-ни-це-ю чи-
-сто-ю ѡ҆б-вивъ, и҆ бла-го-ꙋ-хан-ми во
гро-бѣ но-вѣ за-крывъ по-ло-жи: но три-дне-
-венъ во-скре-слъ є҆-си Го-спо-ди, по-да-
-ѧй мі-ро-ви ве-лї-ю ми-лость.

21

Вос-кре-сни Го-спо-ди Бо-же мой, да воз-не-сет-
-сѧ рꙋ-ка тво-ѧ, не за-бꙋ-ди оу҆-бо-гихъ тво-
-ихъ до кон-ца. Мѵ-ро-но-си-цамъ же-
-намъ при гро-бѣ пред-ставъ а҆г-гелъ во-пїи-ѧ-
-ше: мѵ-ра мерт-вымъ сꙋть при-лич-на,

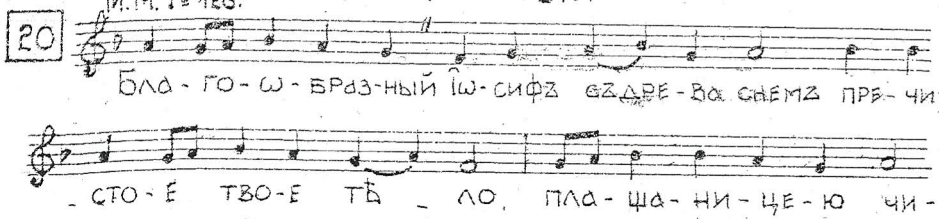

Хрї-стосъ же и҆с-тлѣ-нї-ѧ, а҆-ви-сѧ чꙋждь, но во-
-зо-пій-те: вос-кре-се Го-сподь, по-да-ѧй
мі-ро-ви ве-лї-ю ми-лость.

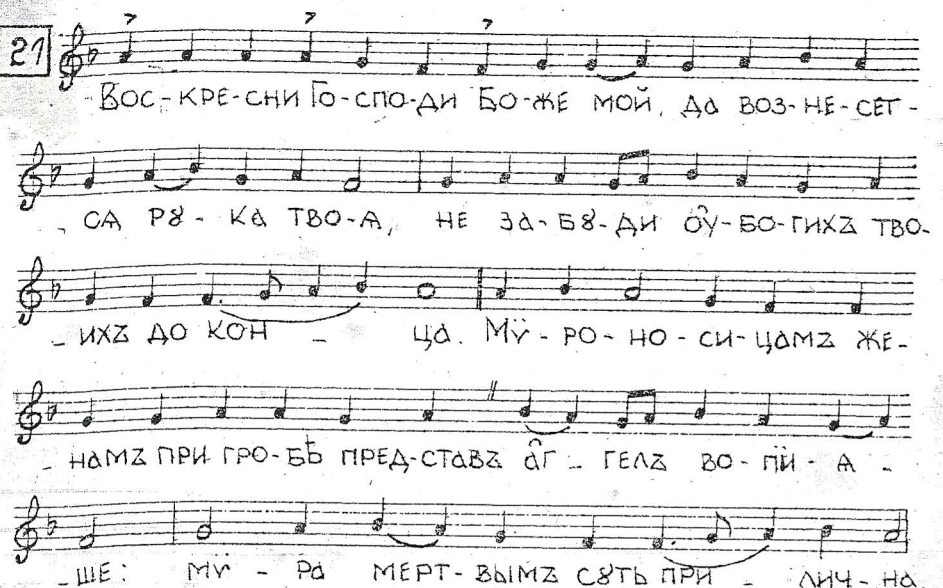

22

Слава и҆ нынѣ

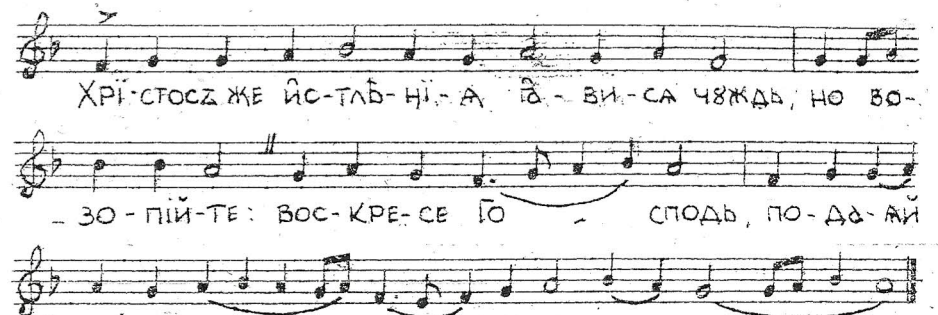

Пре-про-славле-на є҆-си, Бо-го-ро-ди-це
дѣ-во, по-емъ тѧ: кре-стомъ бо Сы-на тво-е-
-гѡ низ-ло-жи-сѧ а҆дъ, и҆ смерть оу҆-мерт-
-ви-сѧ, оу҆-мерщ-влен-нїи во-ста-хомъ, и҆ жи-
-во-та спо-до-би-хом-сѧ, рай вос-прї-ѧ-
-хомъ, древ-не-е на-сла-жде-нї-е: тѣмъ
бла-го-да-рѧ-ще сла-во-сло-вимъ, а҆-
-кѡ дер-жав-на-го Хрї-ста Бо-га на-ше-го,

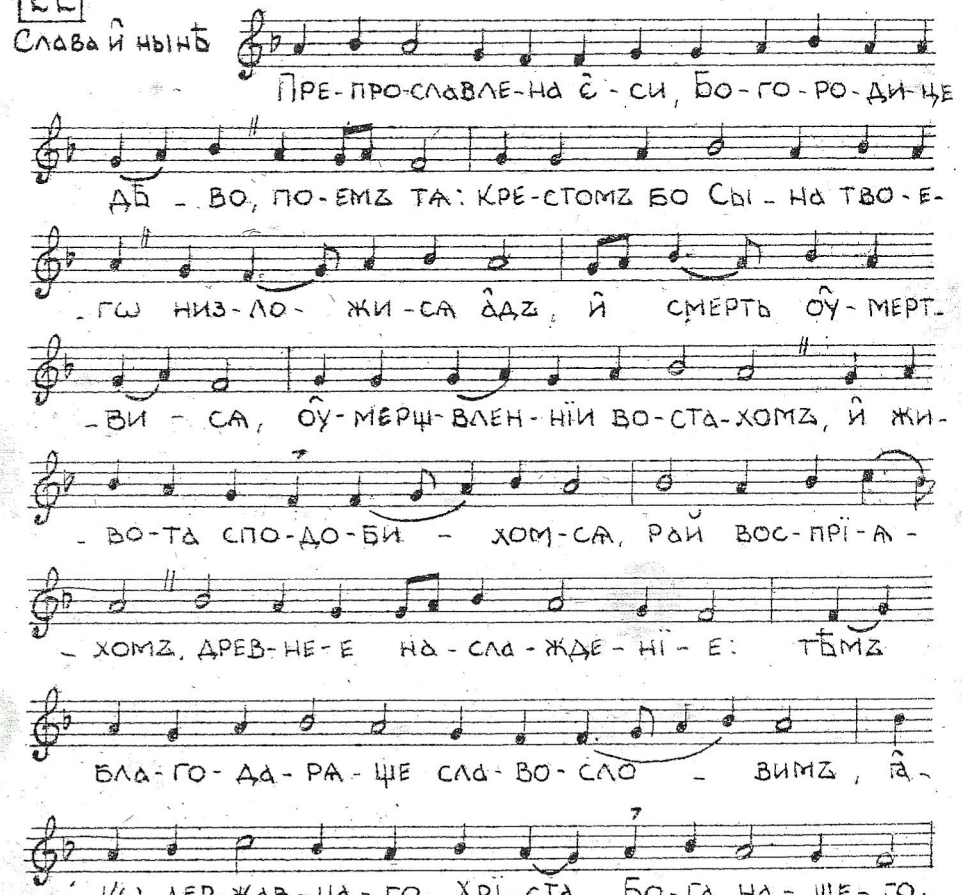

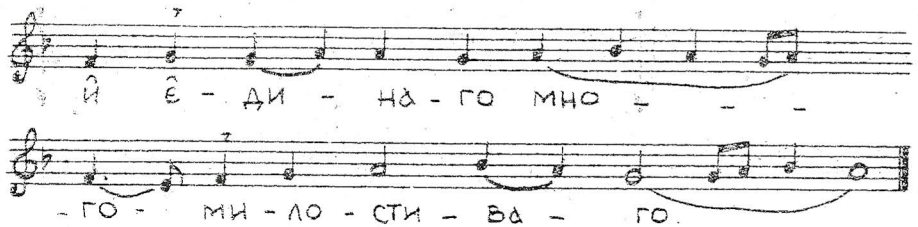

По Ѣ. стїхословїи

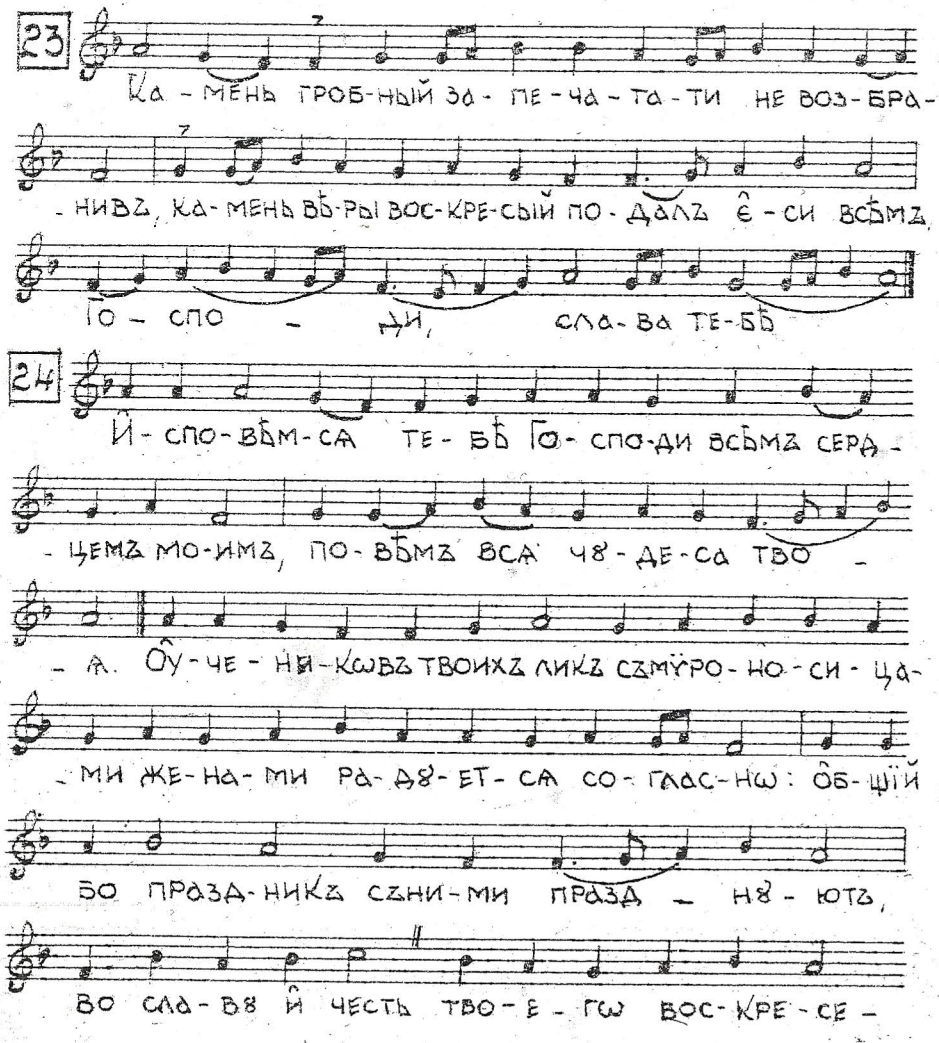

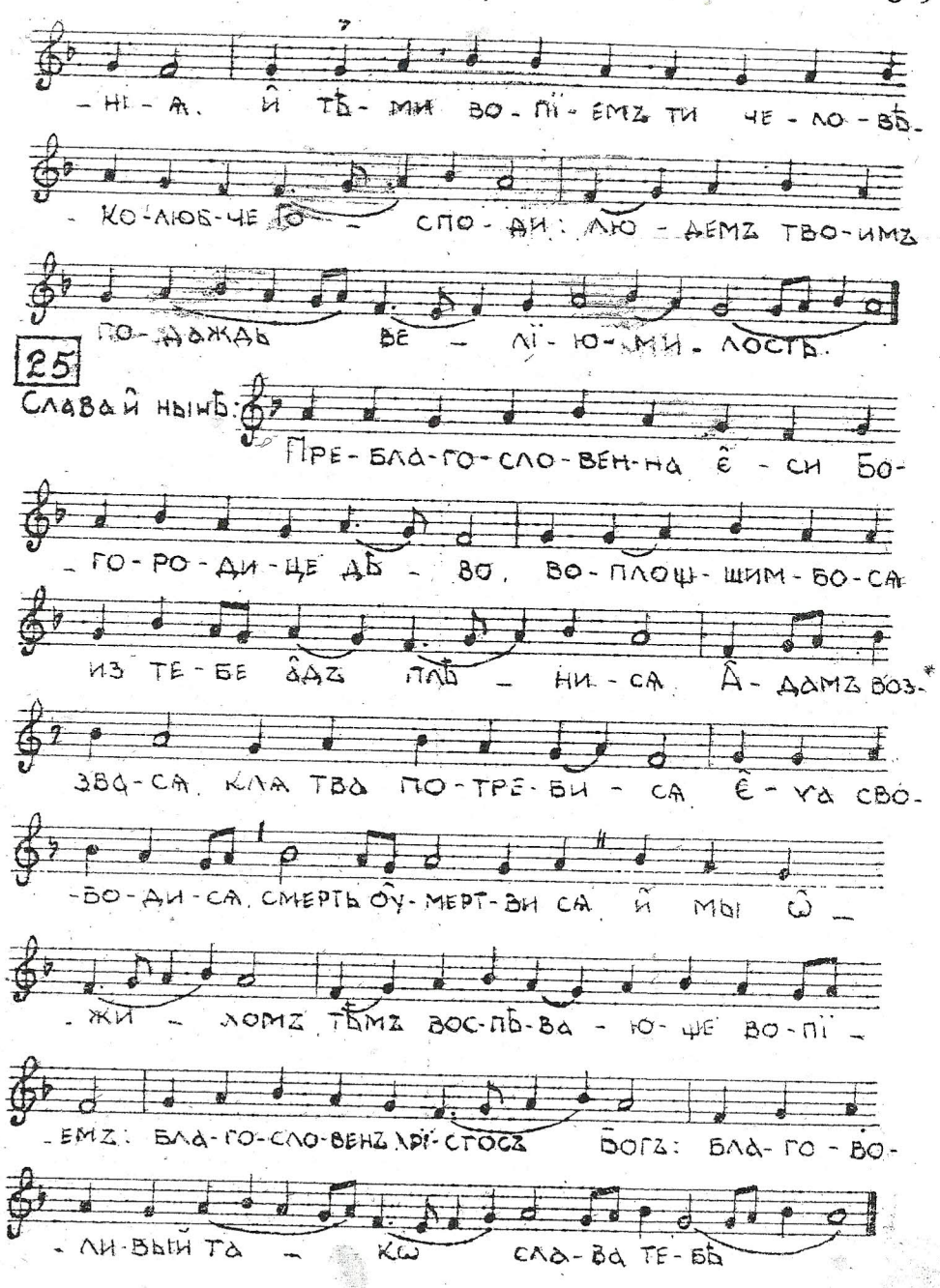

Степенна

Антїфωнъ а҃.

26

М.М. ♩=144

На не-бо о̂-чи пꙋ-ща-ю мо-ге-гω
серд-ца къте-бѣ Спа-се, спа-
-си мѧ тво-имъ ѡ̂-сї-ѧ-нї-емъ.
По-ми-лꙋй насъ со-грѣ-ша-ю-щихъ те-бѣ
мно-гω на всѧ-кїй часъ, ѡ̂ Хрї-сте мой,
и̂ даждь о̂-бразъ пре-жде кон-ца
по-ка-ѧ-ти-сѧ те-бѣ.
Сла-ва О̂т-цꙋ и Сы-нꙋ и̂ свѧ-то-мꙋ Дꙋ-
-хꙋ. И̂ ны-нѣ и̂ при-снω и во вѣ-ки вѣ-кωвъ,
а-минь. Свѧ-то-мꙋ Дꙋ-хꙋ, е̂-же цар-ство-ва-
-ти по-до-ба-етъ, ѡ̂-свѧ-ща-ти, под-ви-за-ти тварь.

Богъ бо е̂сть е̂-ди-но-сꙋ-щенъ О̂т-цꙋ и̂ Сло-вꙋ.

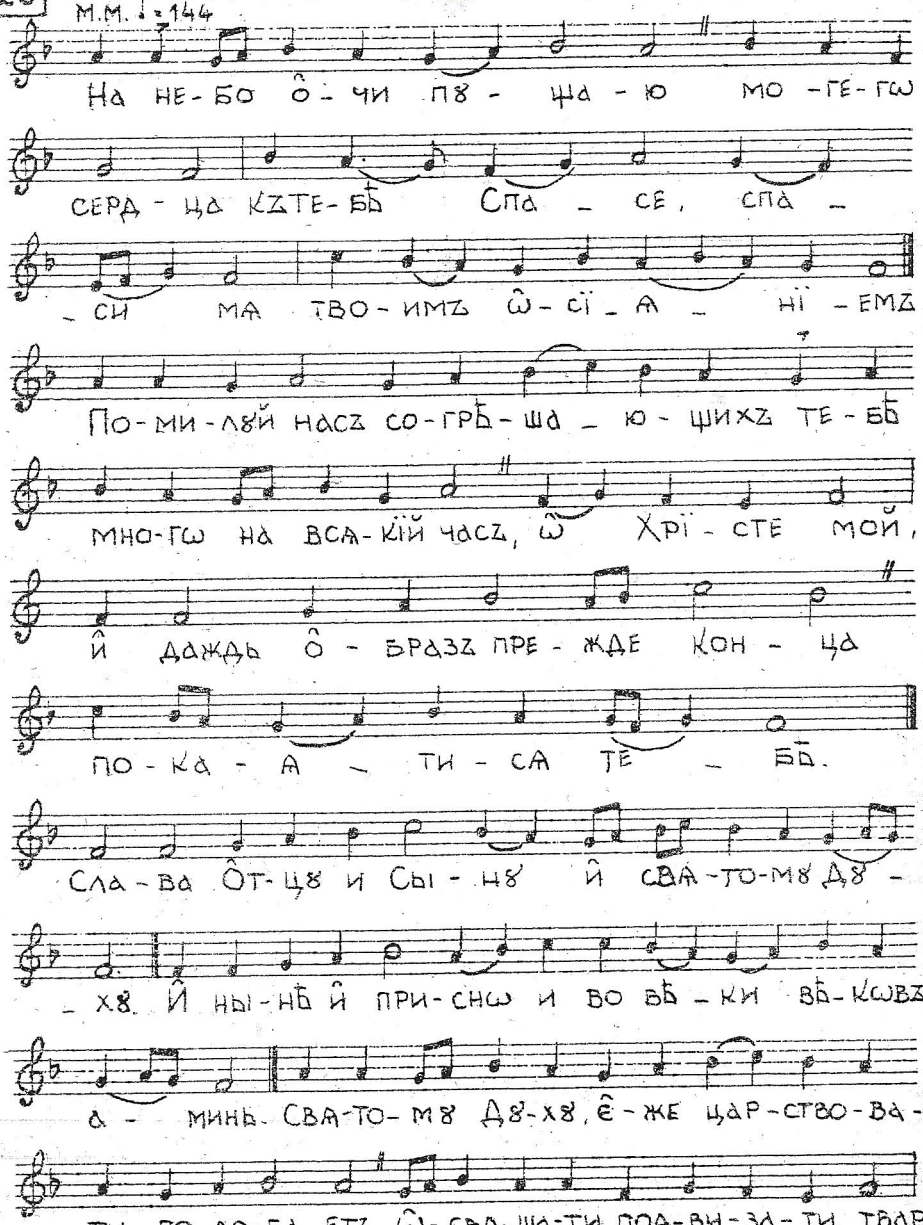

Антїфωнъ в҃.

27

А̂-ще не Го-сподь бы былъ вънасъ, кто до-во-
-ленъ цѣлъ со-хра-ненъ бы-ти ѿ вра-га,
кꙋп-нω и̂ че-ло-вѣ-ко-ꙋ-бїй-цы.
Зꙋ-бωмъ и̂хъ не пре-даждь Спа-се тво-е-гω
ра-ба, и̂-бо ль-во-вымъ ѡ̂-бра-зомъ на-мѧ
по-дви-за-ют-сѧ вра-зи мо-и.
Слава и̂ нынѣ: Свѧ-то-мꙋ Дꙋ-хꙋ жи-во-на-ча-лї-
-е и̂ честь, всѧ бо со-здан-на-ѧ, ꙗ̂-кω Богъ
сый си-ло-ю со-блю-да-етъ во О̂т-цѣ Сы-номъ же.

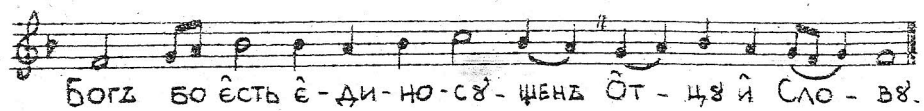

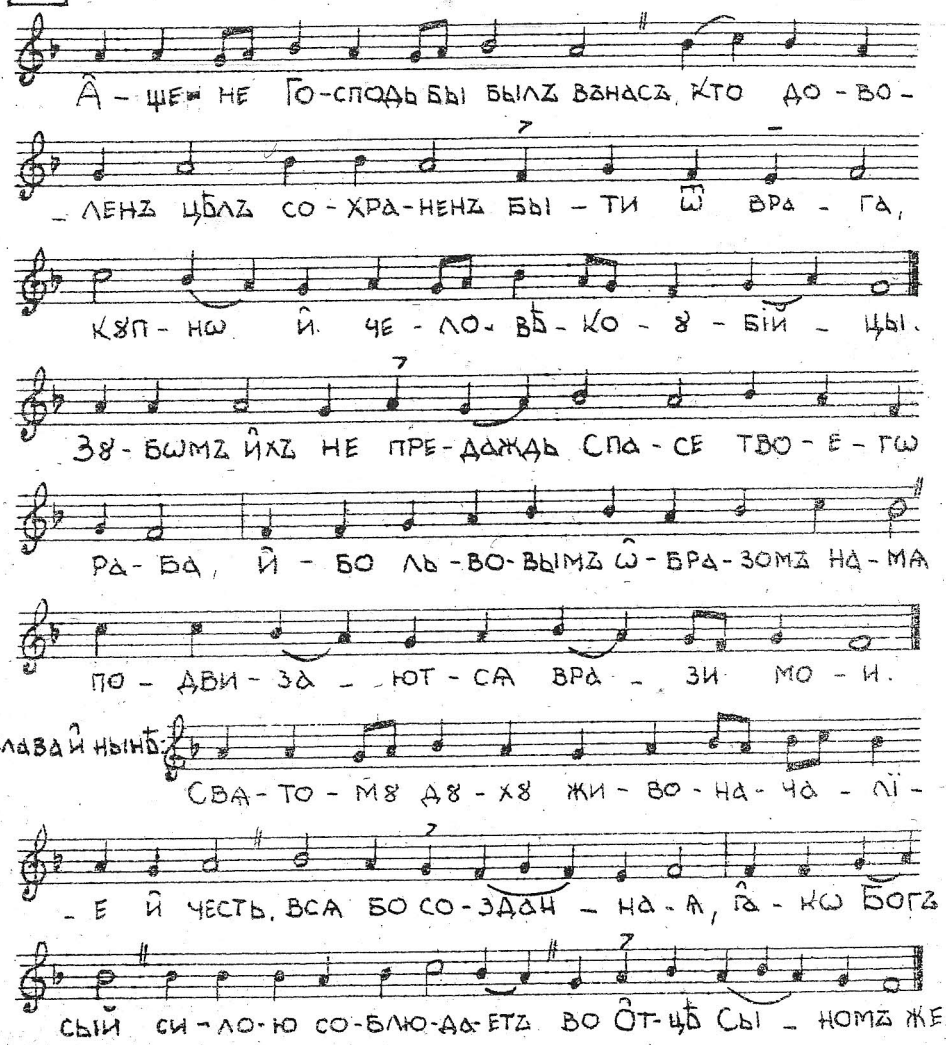

Антіфонъ Г.

28

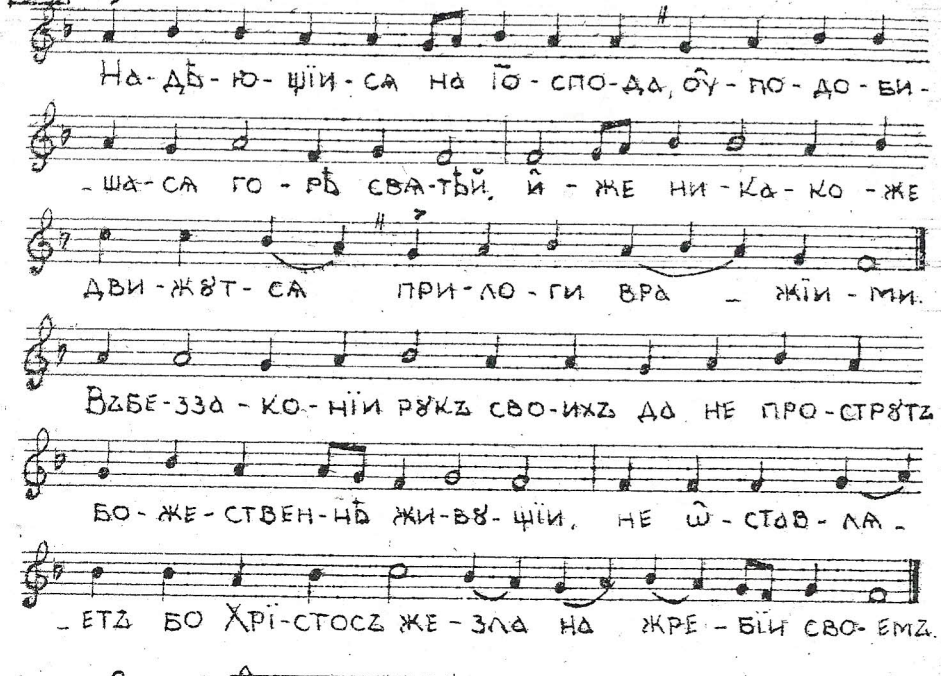

Слава и нынѣ:

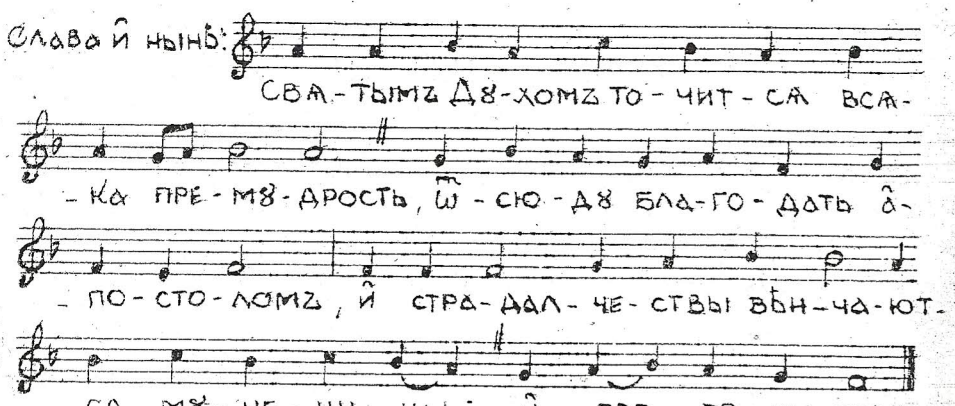

Прокіменъ.

29

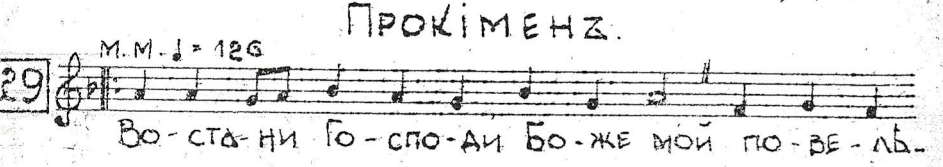

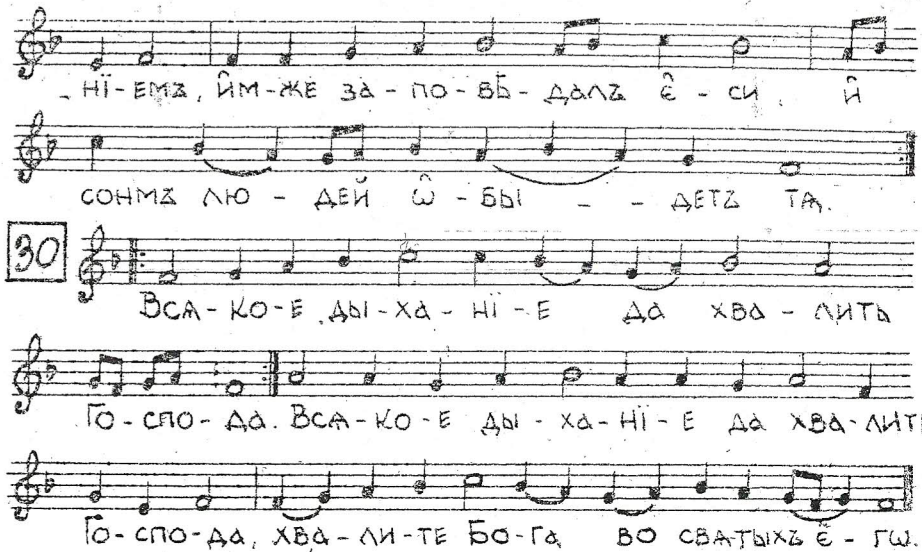

30

Кондакъ.

31

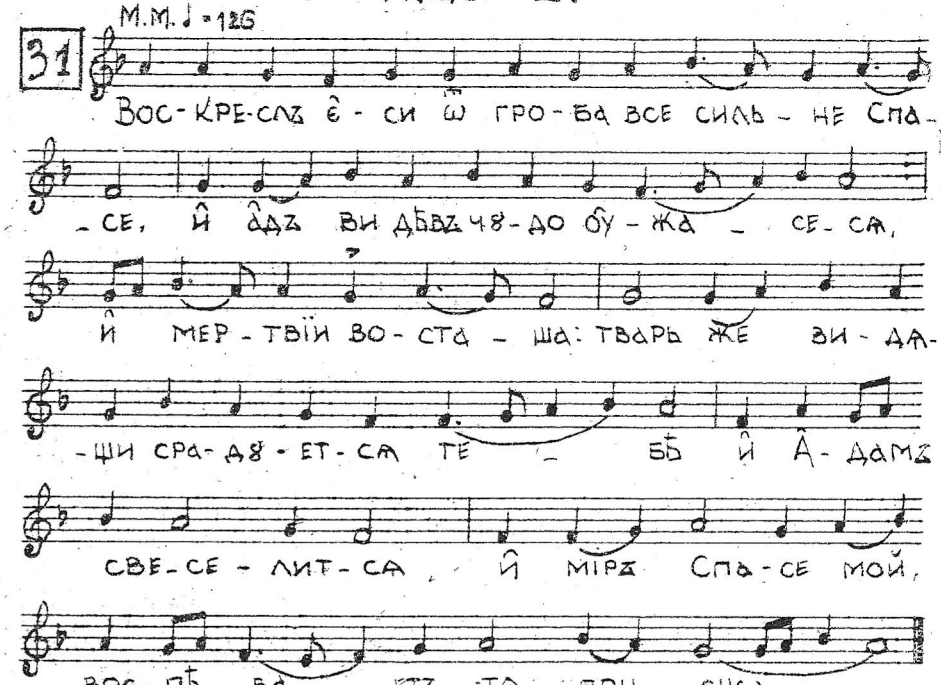

Пѣснь Богородицы (по й. мѣсяцы канона)

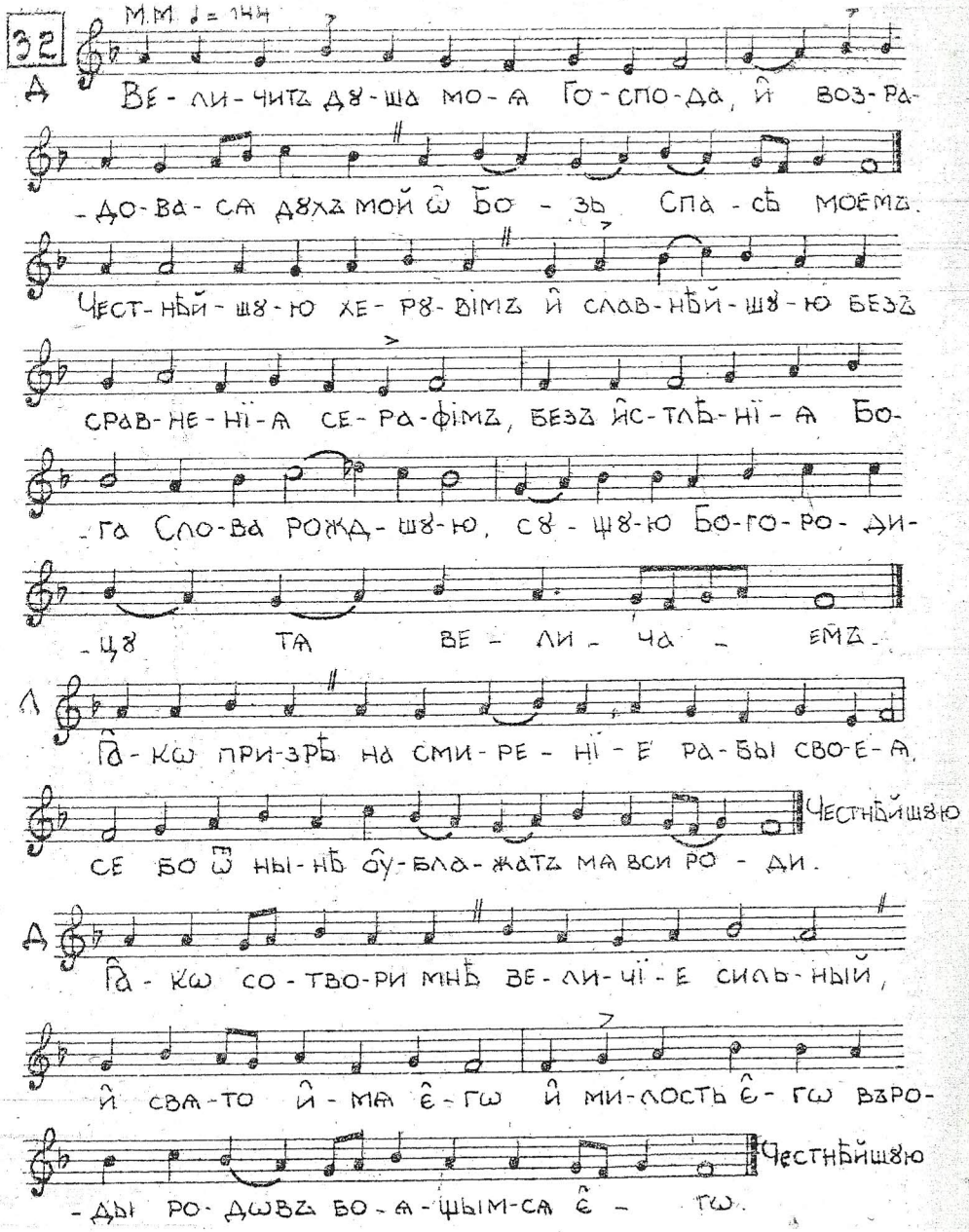

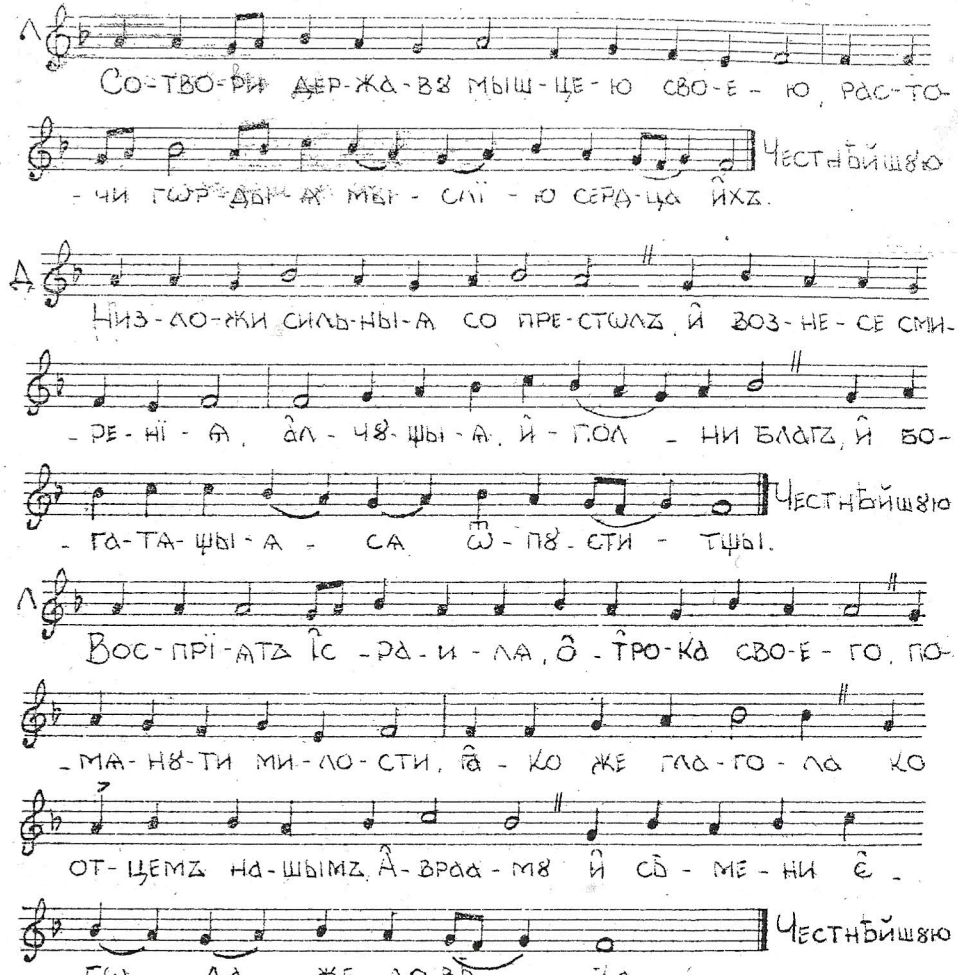

На хвалитехъ

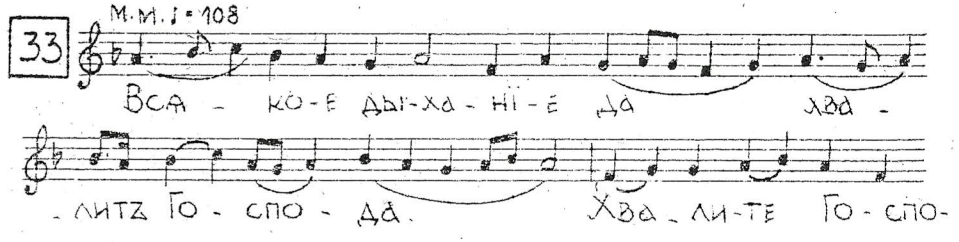

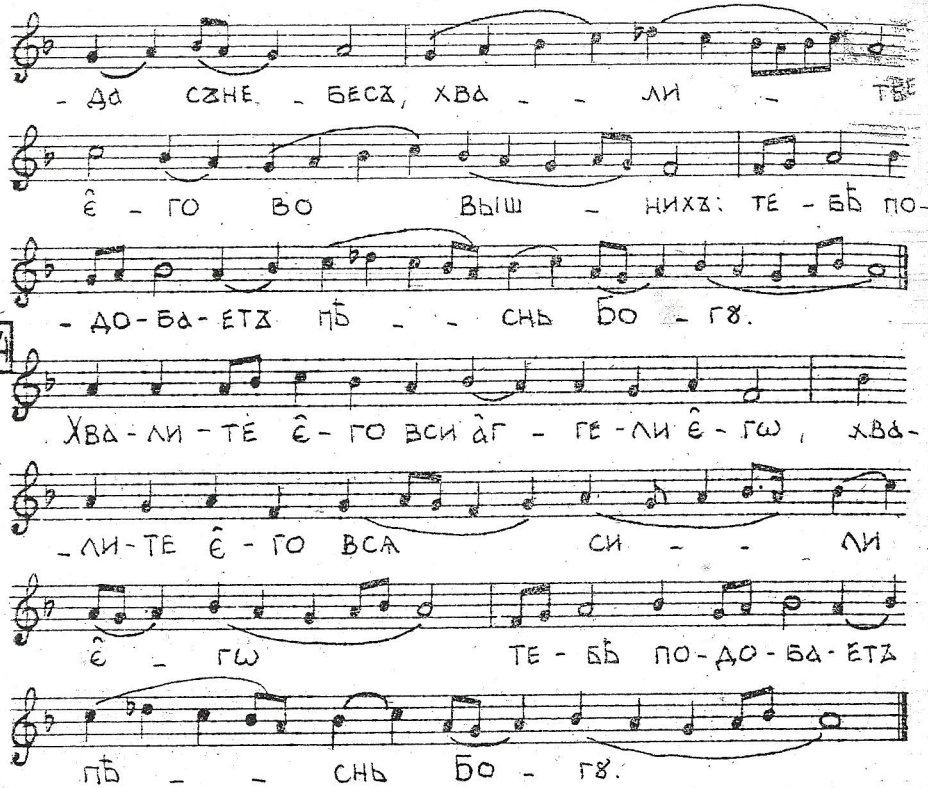

Припѣви на Хвалитѣхъ

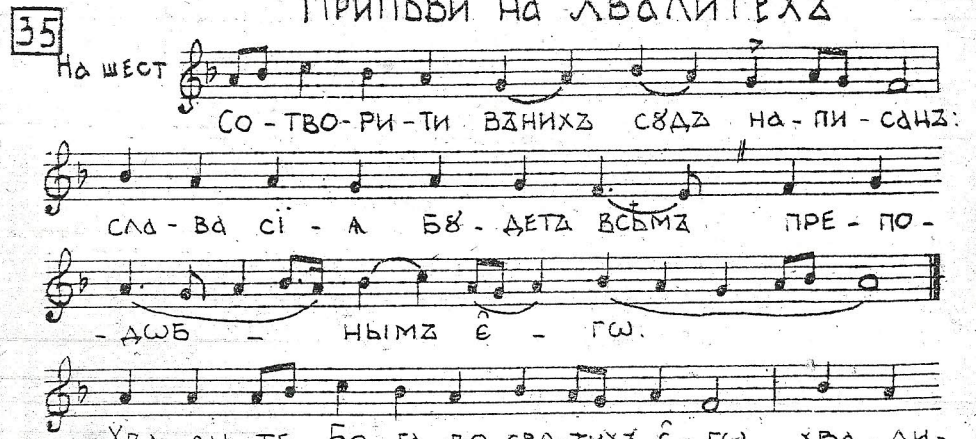

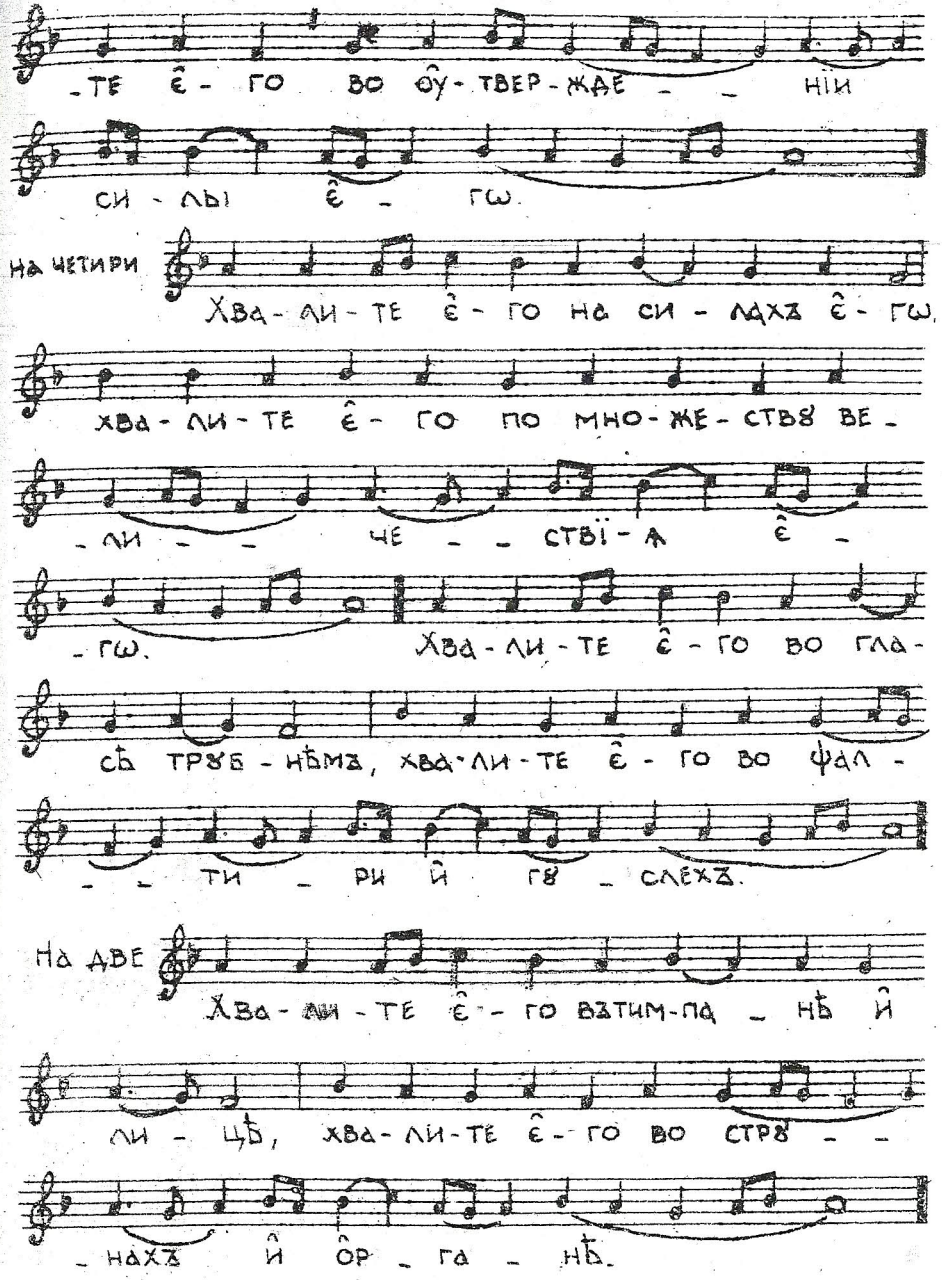

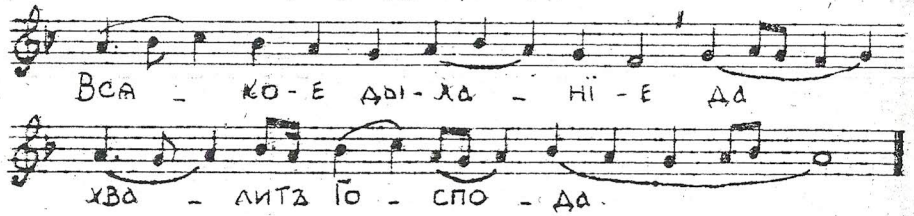

На Хвалитехъ стіхиры.

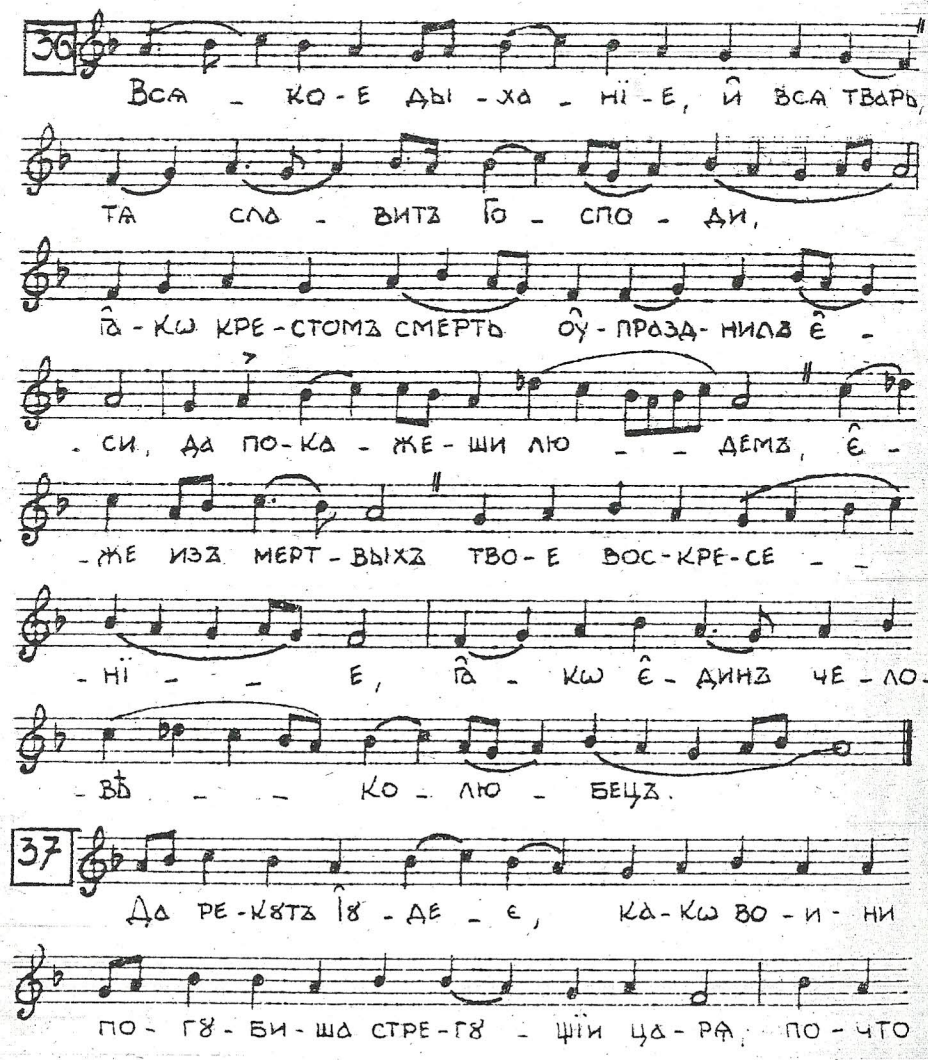

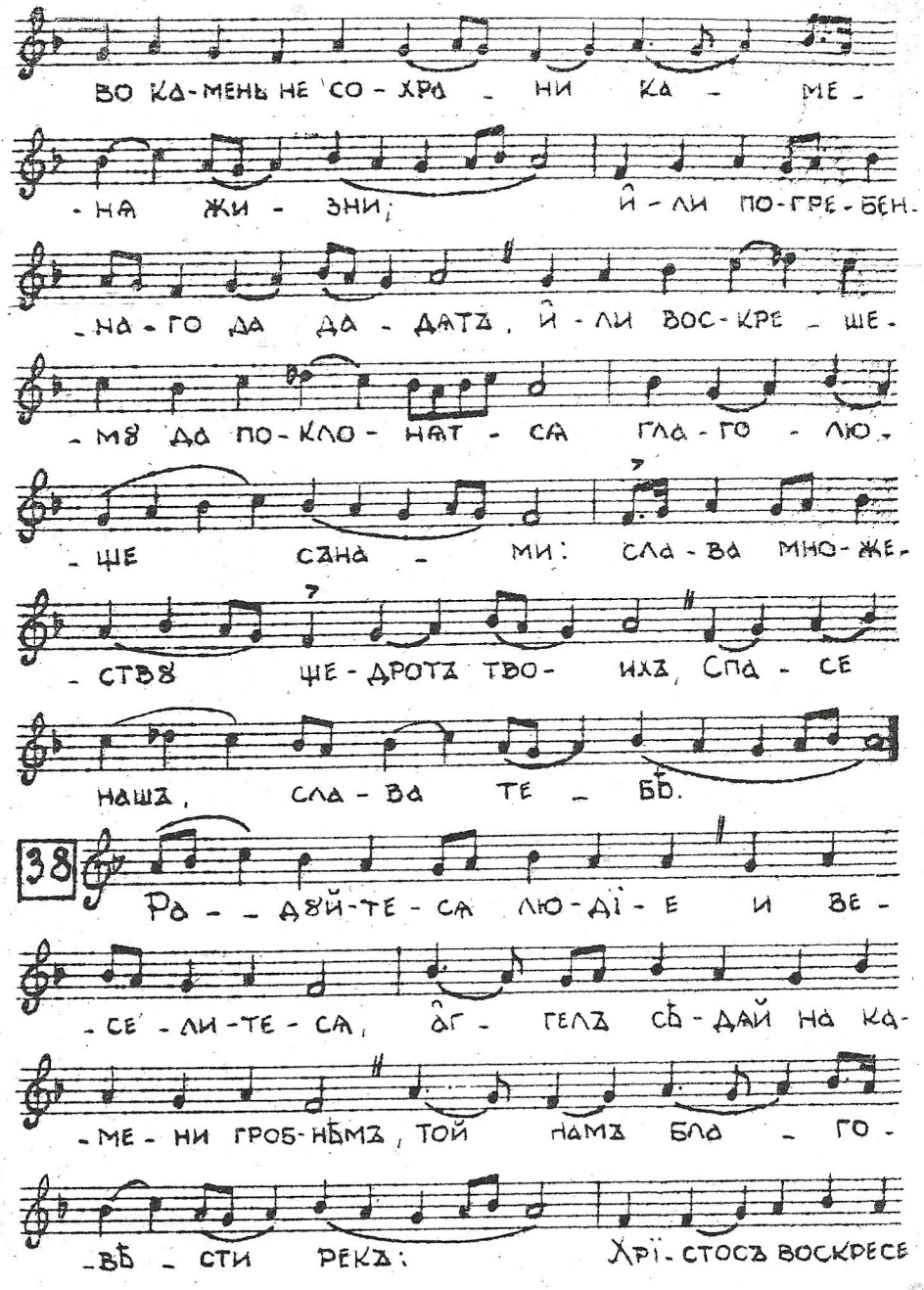

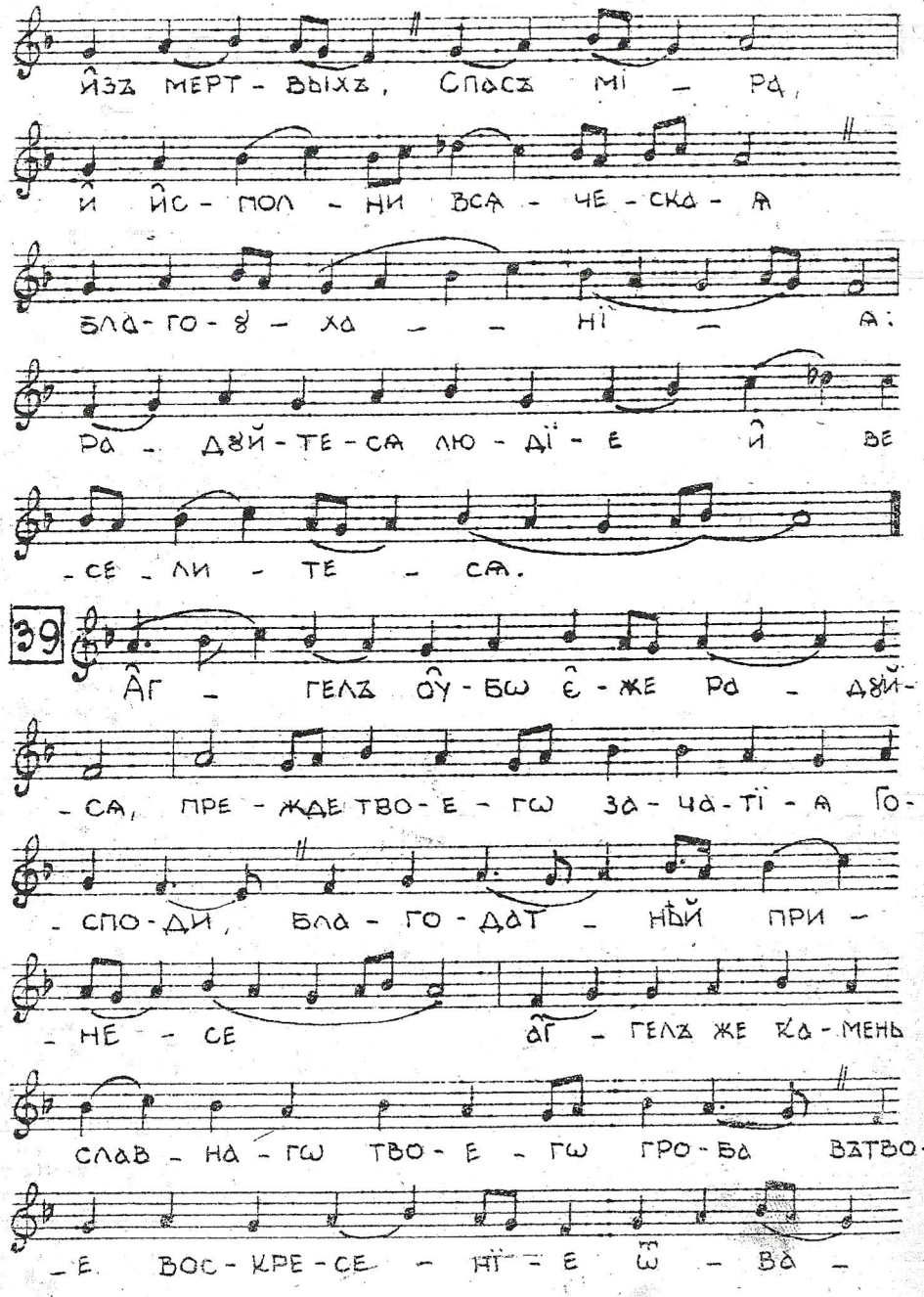
ИЗЪ МЕРТ - ВЫХЪ, СПАСЪ МІ - РА,
И ИС - ПОЛ - НИ ВСЯ - ЧЕ - СКА - Я
БЛА - ГО - Ѹ - ХА - - НІ - Я:
РА - ДѸЙ - ТЕ - СЯ ЛЮ - ДІ - Е И ВЕ
- СЕ - ЛИ - ТЕ - СЯ.
39
АГ - ГЕЛЪ ОУ - БѠ Є - ЖЕ РА - ДѸЙ -
- СЯ, ПРЕ - ЖДЕ ТВО - Е - ГѠ ЗА - ЧА - ТІ - Я ГО -
- СПО - ДИ, БЛА - ГО - ДАТ - НѢЙ ПРИ -
- НЕ - СЕ АГ - ГЕЛЪ ЖЕ КА - МЕНЬ
СЛАВ - НА - ГѠ ТВО - Е - ГѠ ГРО - БА ВЪТВО -
- Е. ВОС - КРЕ - СЕ - НІ - Е Ѿ - ВА -

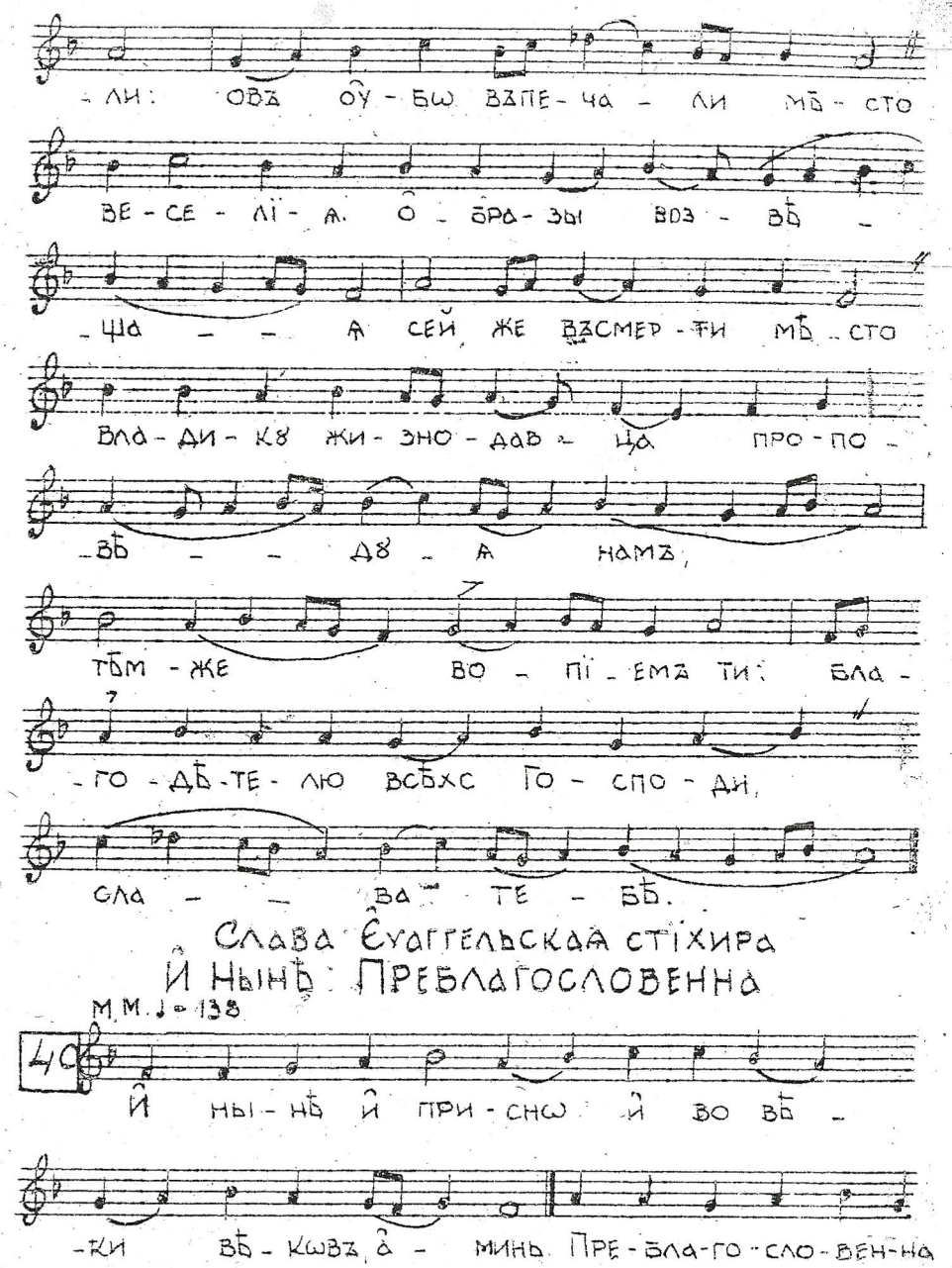
- ЛИ: ОВЪ ОУ - БѠ ВЪПЕ - ЧА - ЛИ МѢ - СТО
ВЕ - СЕ - ЛІ - Я. О - БРА - ЗЫ ВОЗ - ВѢ -
- ЩА - - Я СЕЙ ЖЕ ВЪСМЕР - ТИ МѢ - СТО
ВЛА - ДИ - КѸ ЖИ - ЗНО - ДАВ - ЦА ПРО - ПО -
- ВѢ - - ДѸ - Я НАМЪ,
ТѢМ - ЖЕ ВО - ПІ - ЕМЪ ТИ: БЛА -
- ГО - ДѢ - ТЕ - ЛЮ ВСѢХС ГО - СПО - ДИ,
СЛА - - ВА - ТЕ - БѢ.

Слава Єѵаггельскаѧ стіхира
И Нынѣ: Преблагословенна

М.М. ♩ = 138

40
И НЫ - НѢ И ПРИ - СНѠ И ВО ВѢ -
- КИ ВѢ - КѠВЪ А - МИНЬ. ПРЕ - БЛА - ГО - СЛО - ВЕН - НА

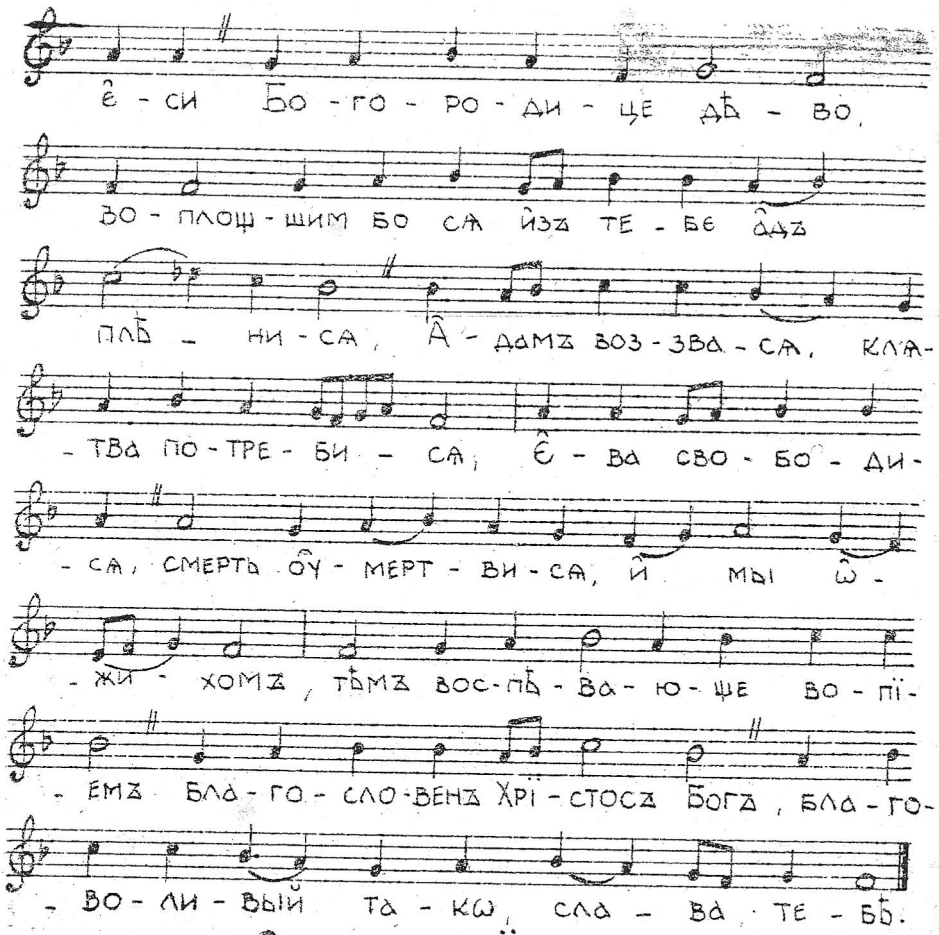

Славословіе

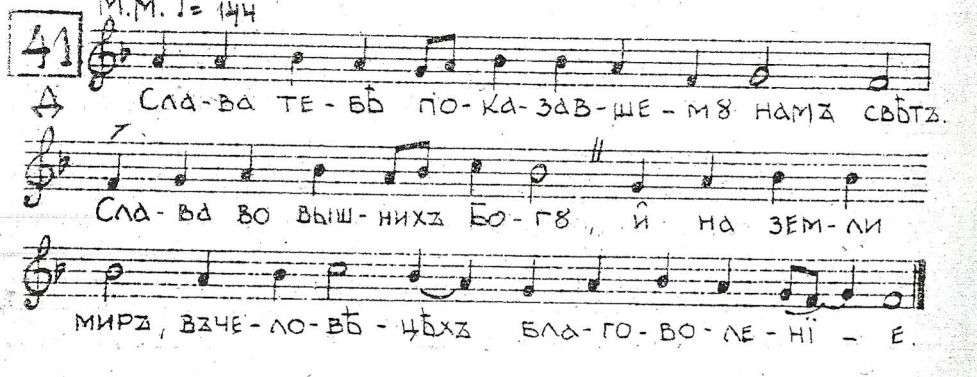

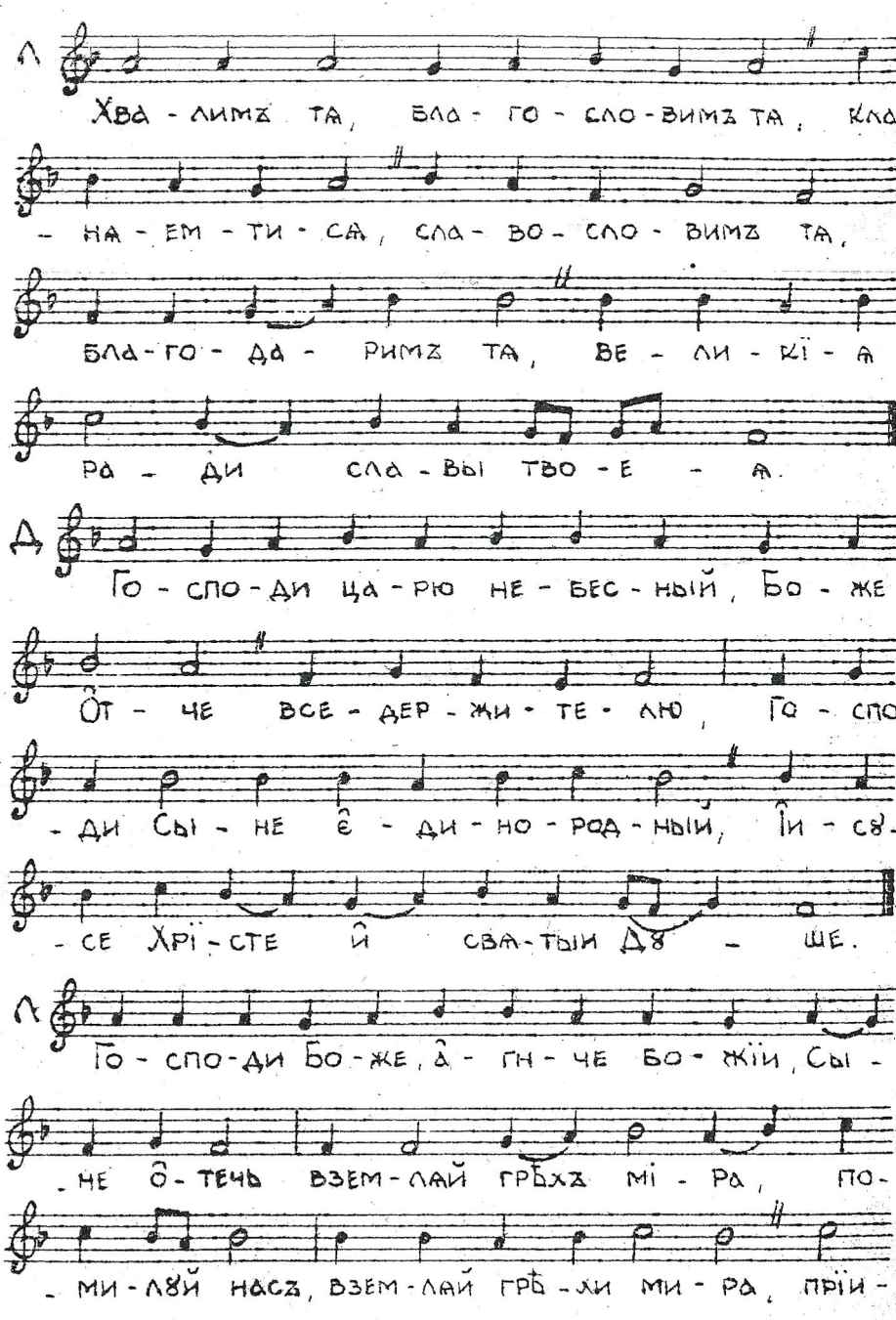

-ми мо - лит - вꙋ на - шꙋ.

Д Сѣ - дай ѡ - дес - нꙋ - ю Ѻт - ца, по - ми - лꙋй

насъ, ꙗ - кѡ ты є - си є - динъ свѧтъ,

ты є - си є - динь Го - сподь Їи - сꙋсъ Хрїстосъ,

во сла - вꙋ Бо - га Ѻт - ца, а - минь.

Л На всѧкъ день благо - слов - лю тѧ, и вос - хва - лю

и - мѧ тво - е во вѣ - ки и во вѣкъ вѣ - ка.

Д Спо - до - би Го - спо - ди въ день сей безъ грѣ -

- ха со - хра - ни - ти - сѧ намъ, бла - го -

- сло - венъ є - си Го - спо - ди Бо -

- же ѻ - тецъ на - - шихъ.

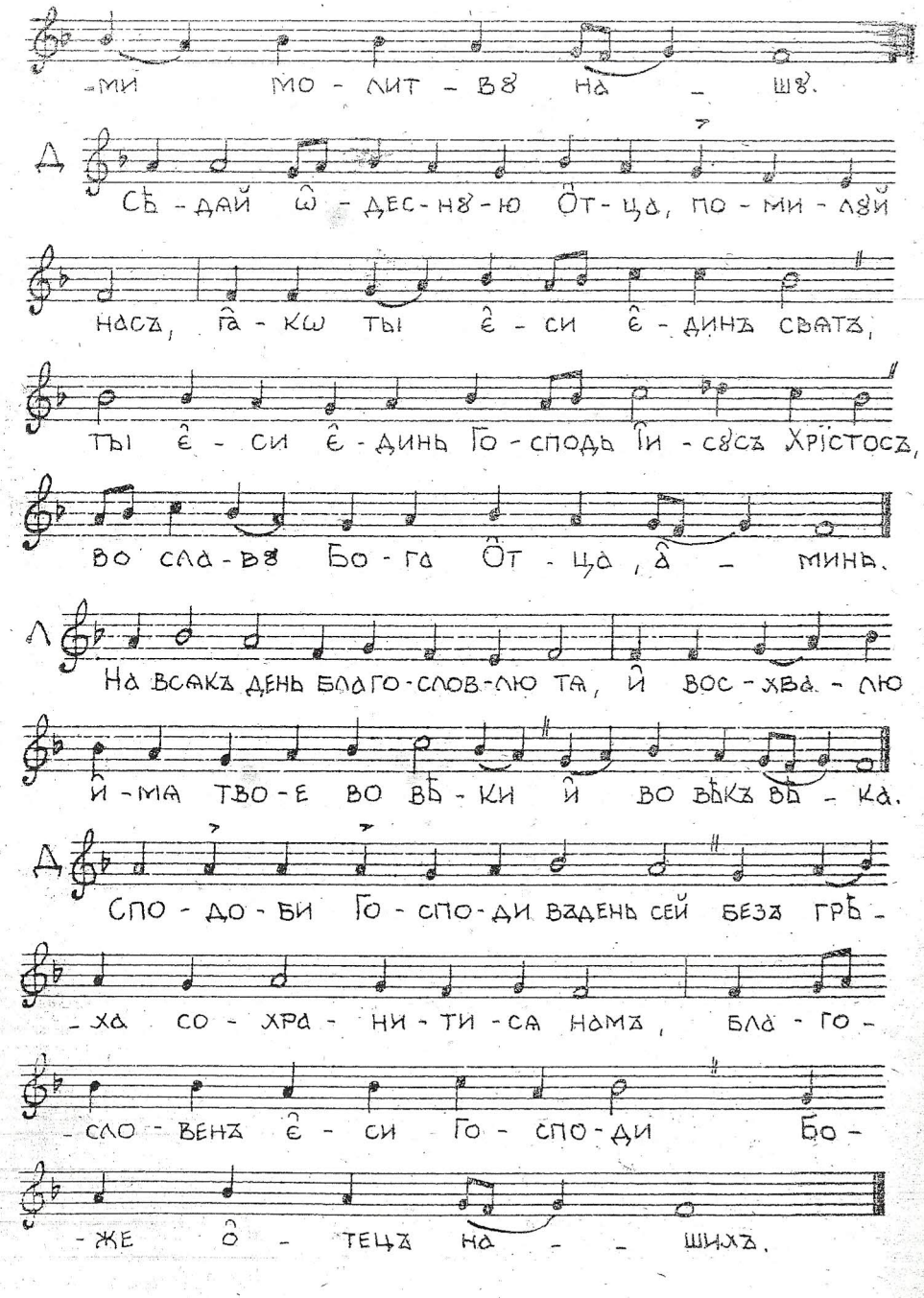

Л И хвал - но и про - славле - но и - мѧ тво - е во

вѣ - ки, а - минь. Бꙋ - ди Го - спо - ди ми - лость тво -

- ѧ на насъ, ꙗ - ко - же оу - по - ва - хомъ на тѧ.

Д Л Бла - го - сло - венъ є - си Го - спо - ди, на - ꙋ -

- чи мѧ ѡ - прав - да - нї - емъ тво - имъ.

Д Бла - го - сло - венъ є - си Го - спо - ди

на - ꙋ - чи мѧ, ѡ - прав - да - нї - емъ тво - имъ.

Л Го - спо - ди при - бѣ - жи - ще былъ є -

- си намъ въ родъ и родъ. Азъ рѣхъ:

Го - спо - ди по - ми - лꙋй мѧ, ис - цѣ - ли

дꙋ - шꙋ мо - ю, ꙗ - кѡ со - грѣ - шихъ те - бѣ.

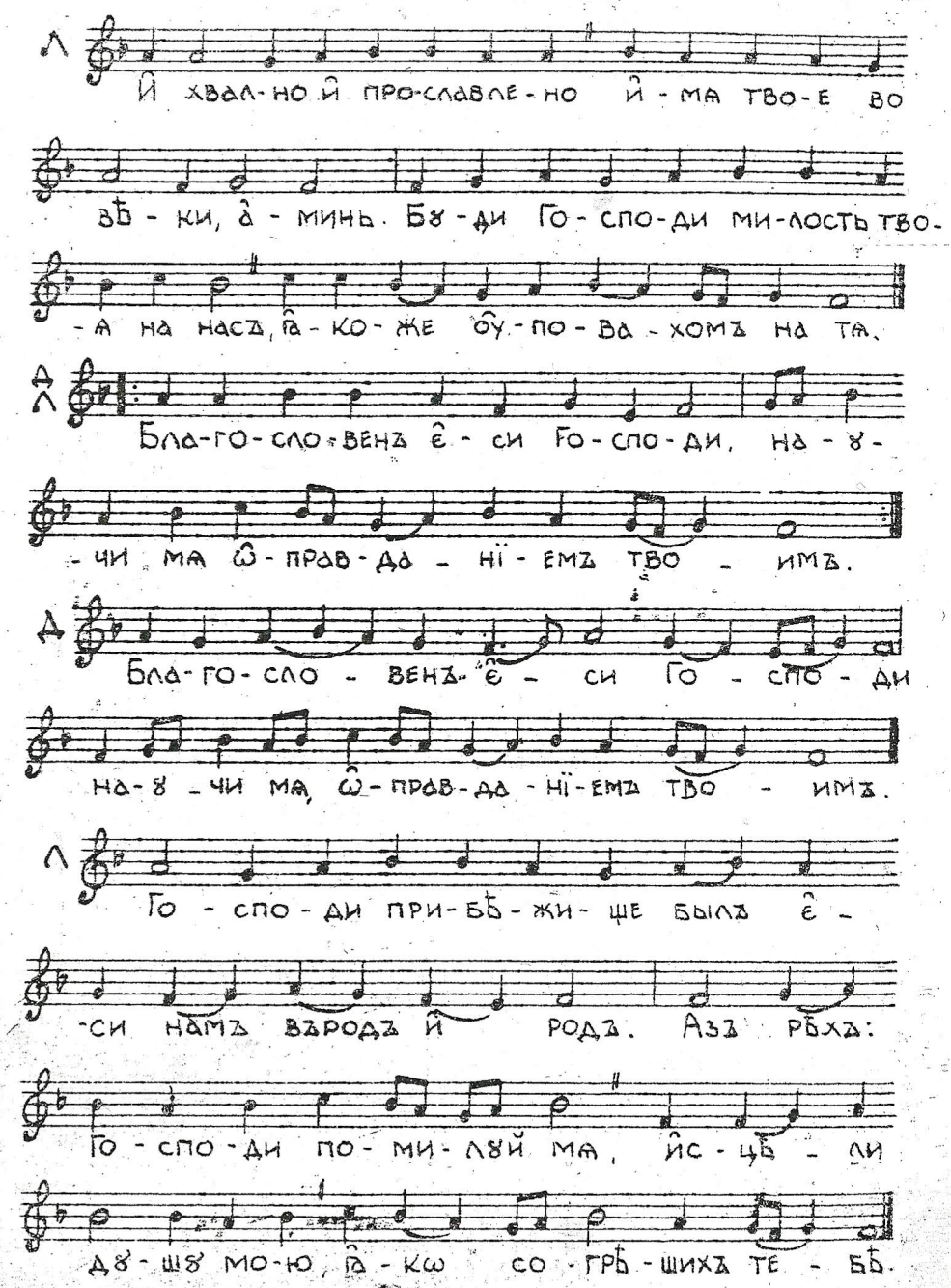

Д Го - спо - ди къте - бѣ при - бѣ - гохъ, на - ꙋ - чи

мѧ тво - ри - ти во - лю тво - ю, ꙗ҆ - кѡ ты

є҆ - си Богъ мой, ꙗ҆ - кѡ оу҆ те - бе

и҆с - точ - никъ жи - во - - та,

Л во свѣ - тѣ тво - емъ оу҆ - зримъ свѣтъ. Про - ба -

- ви ми - лость тво - ю вѣ - дꙋ - щымъ тѧ.

Д Л Д Свѧ - тый Бо - же, свѧ - тый крѣп - кїй, свѧ - тый

без - смерт - ный, по - ми - лꙋй насъ.

Л Сла - ва О҆т - цꙋ и҆ Сы - нꙋ и҆ свѧ - то - мꙋ Дꙋ - хꙋ.

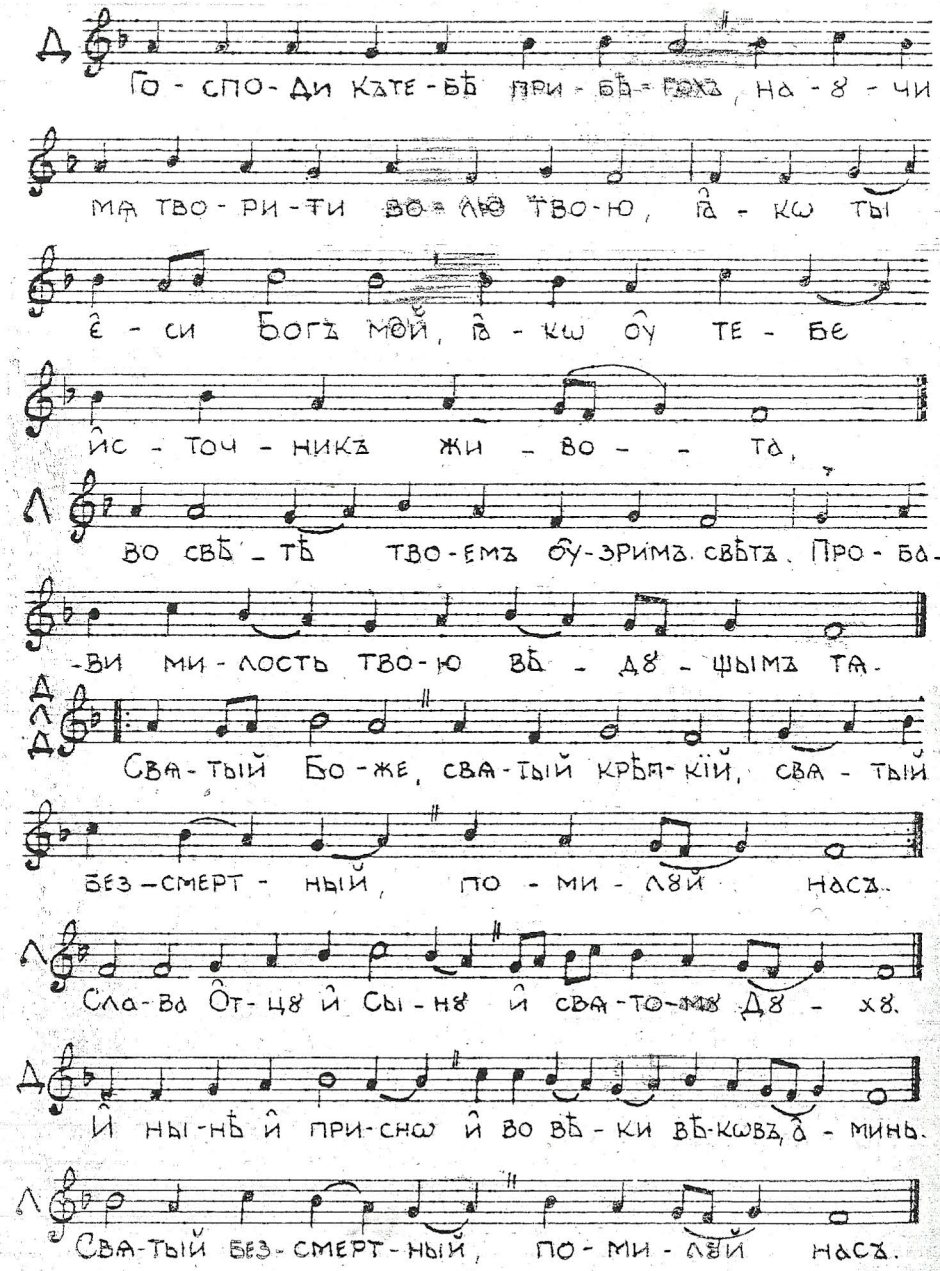

Д И҆ ны - нѣ и҆ при - снѡ и҆ во вѣ - ки вѣ - кѡвъ, а҆ - минь.

Л Свѧ - тый без - смерт - ный, по - ми - лꙋй насъ.

Д Свѧ - тый Бо - же, свѧ - тый крѣп - кїй, свѧ -

- тый без - смерт - ный, по - ми - лꙋй насъ.

Тропарь.

М.М. ♩= 138

42. Вос - кресъ и҆з гро - ба, и҆ оу҆ - зы рас - тер - залъ

є҆ - си а҆ - да, раз - рꙋ - шилъ є҆ -

- си ѡ҆ - сꙋ - жде - нї - е смер - ти

Го - спо - ди, всѧ ѿ сѣ - тей вра -

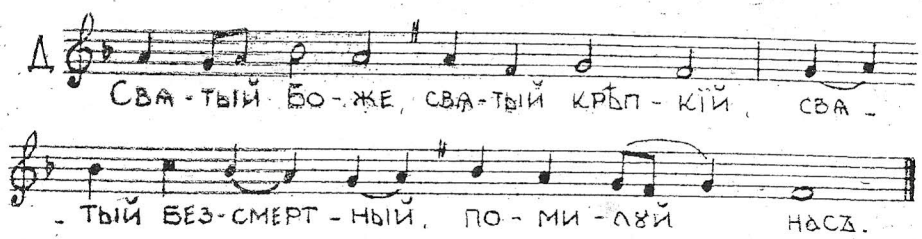

- га и҆з - ба - ви - вый, ꙗ҆ - ви - вый

же се - бе а҆ - по - сто - лѡмъ твѡ - имъ,

по - слалъ є҆ - си ѧ҆ на про - по - вѣдь, и҆

тѣ - ми миръ твой по - далъ є҆ - си все - лен - нѣй

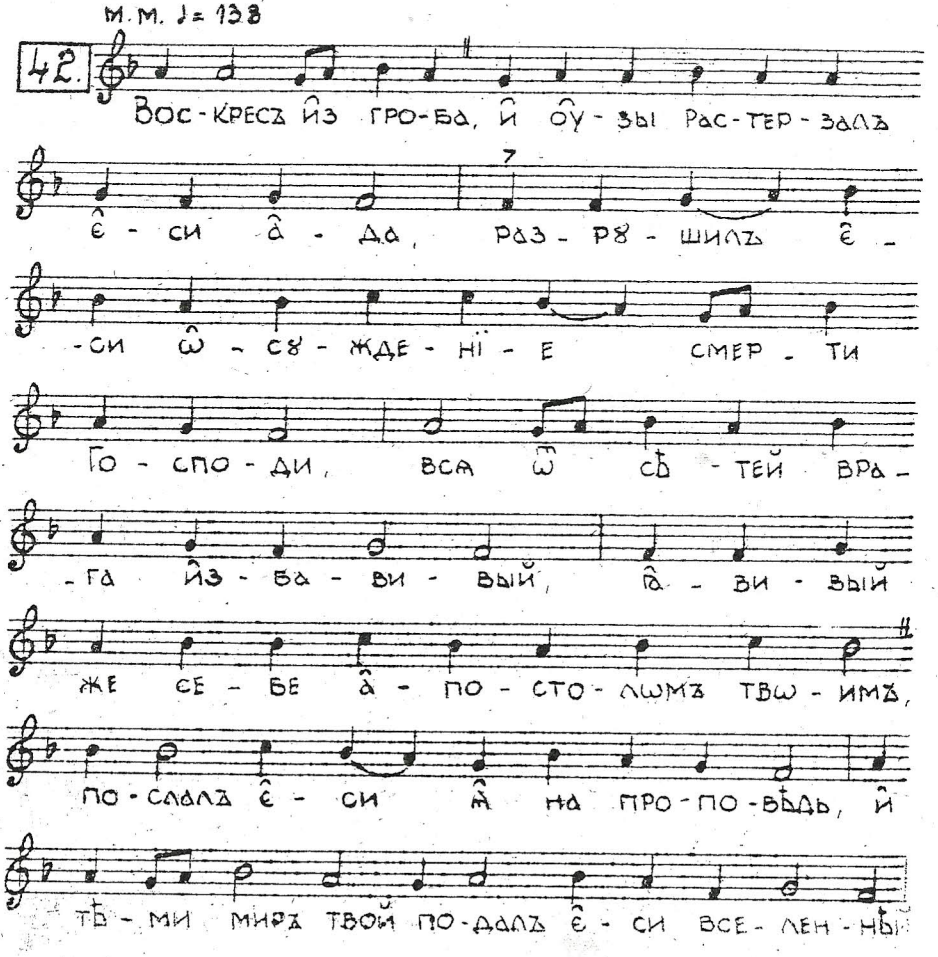

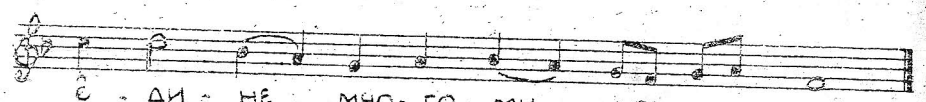

В На Литѵргіи

Блажена

M.M ♩ = 104

43

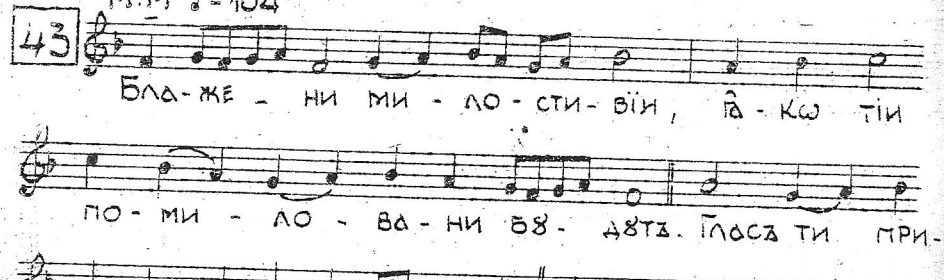

44

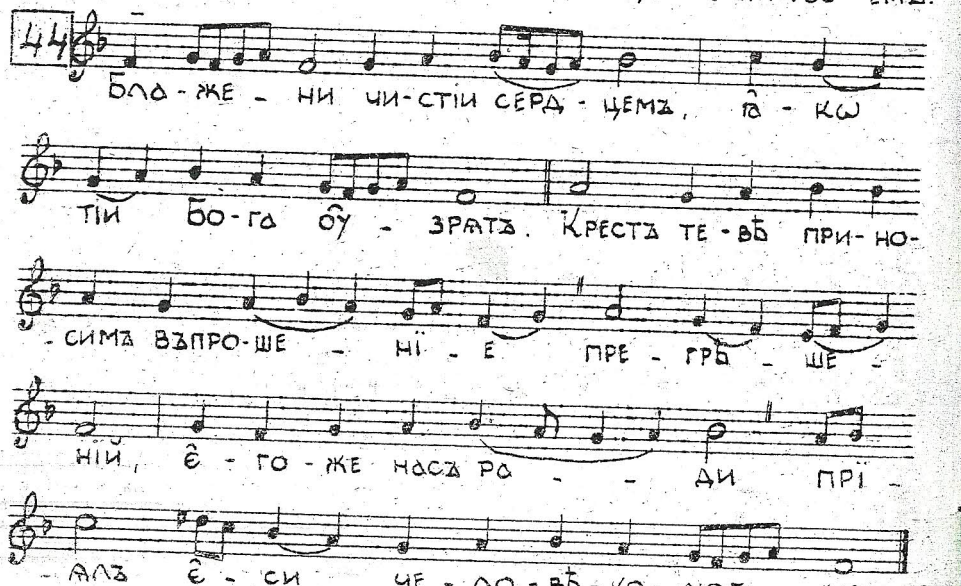

45

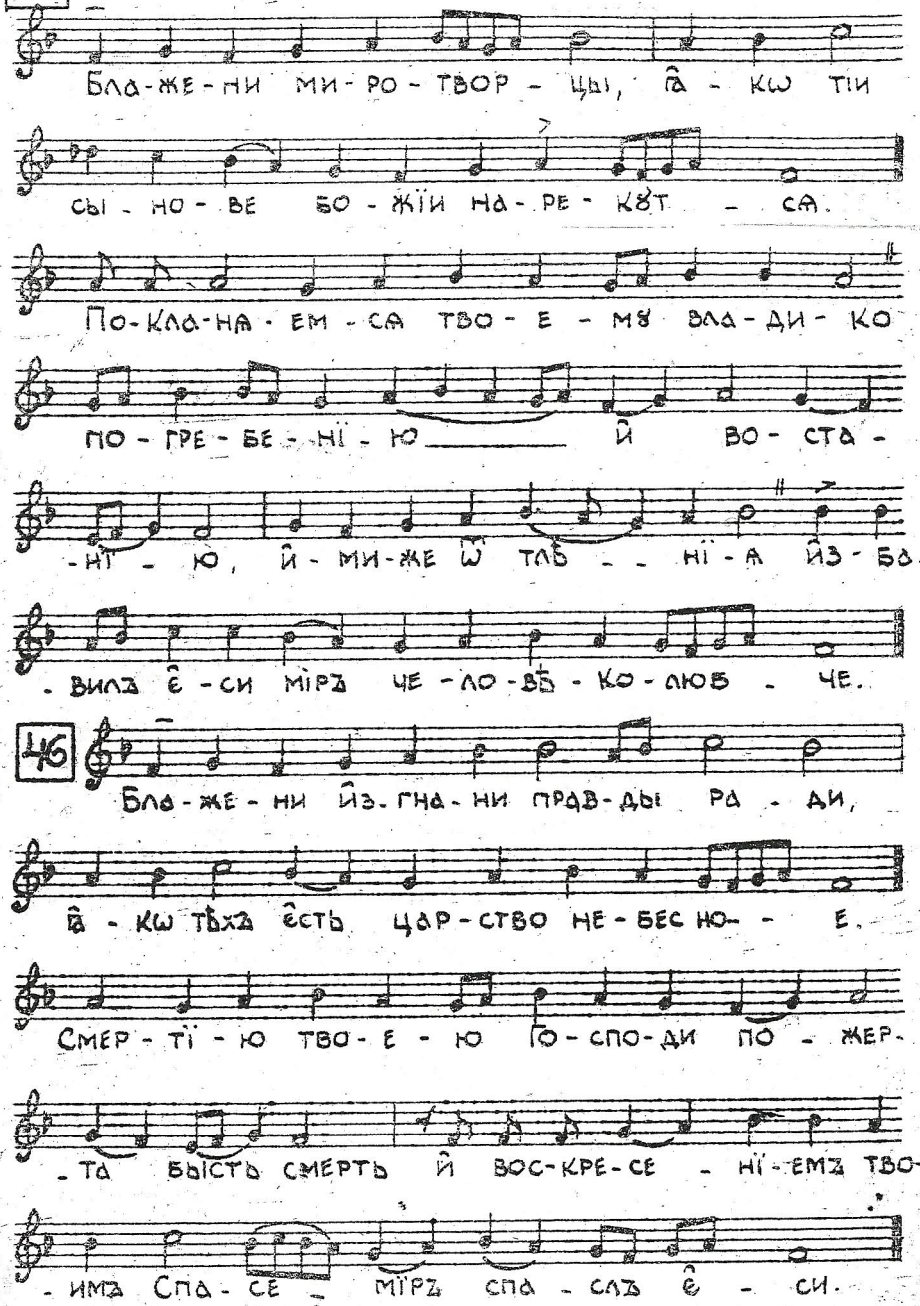

46

Прокіменъ апостола.

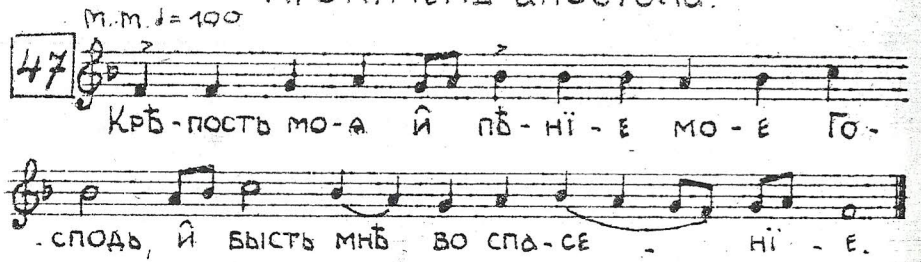

Достойно ѥсть.

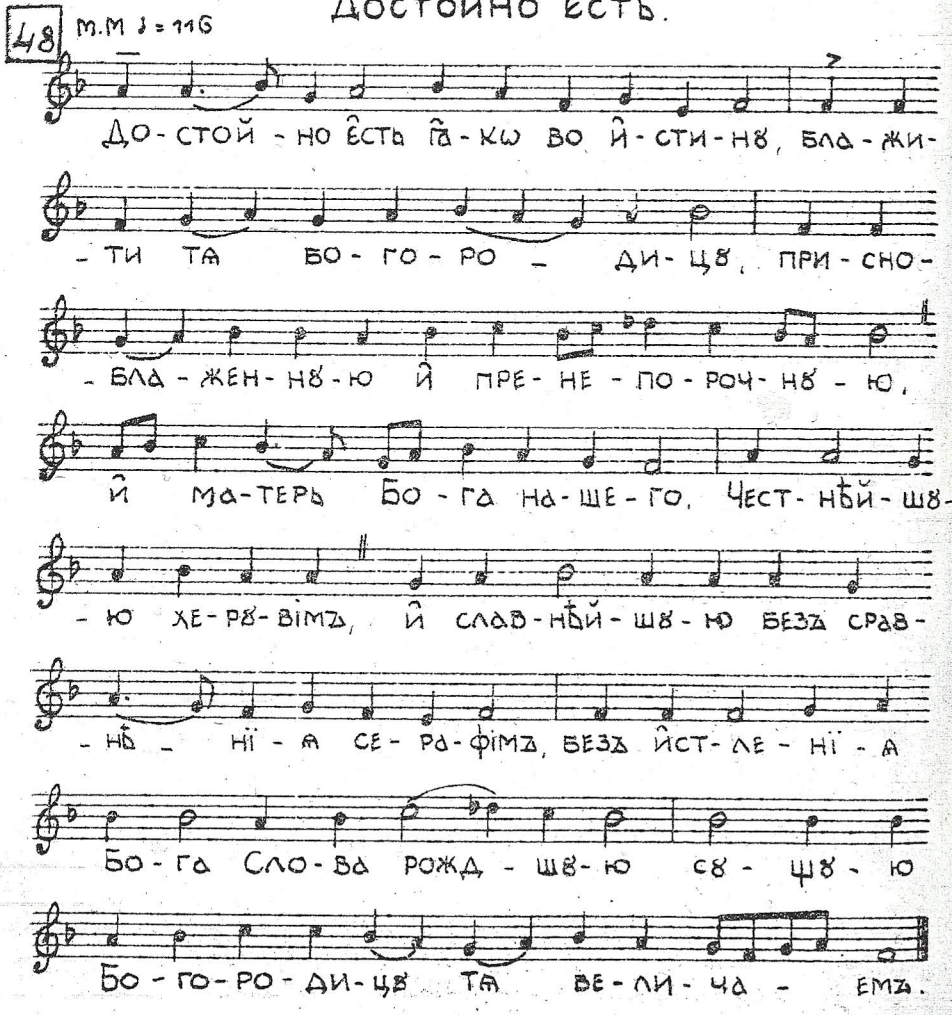

Глас г

А. На великѣй вечерни.

Господи воззвахъ.

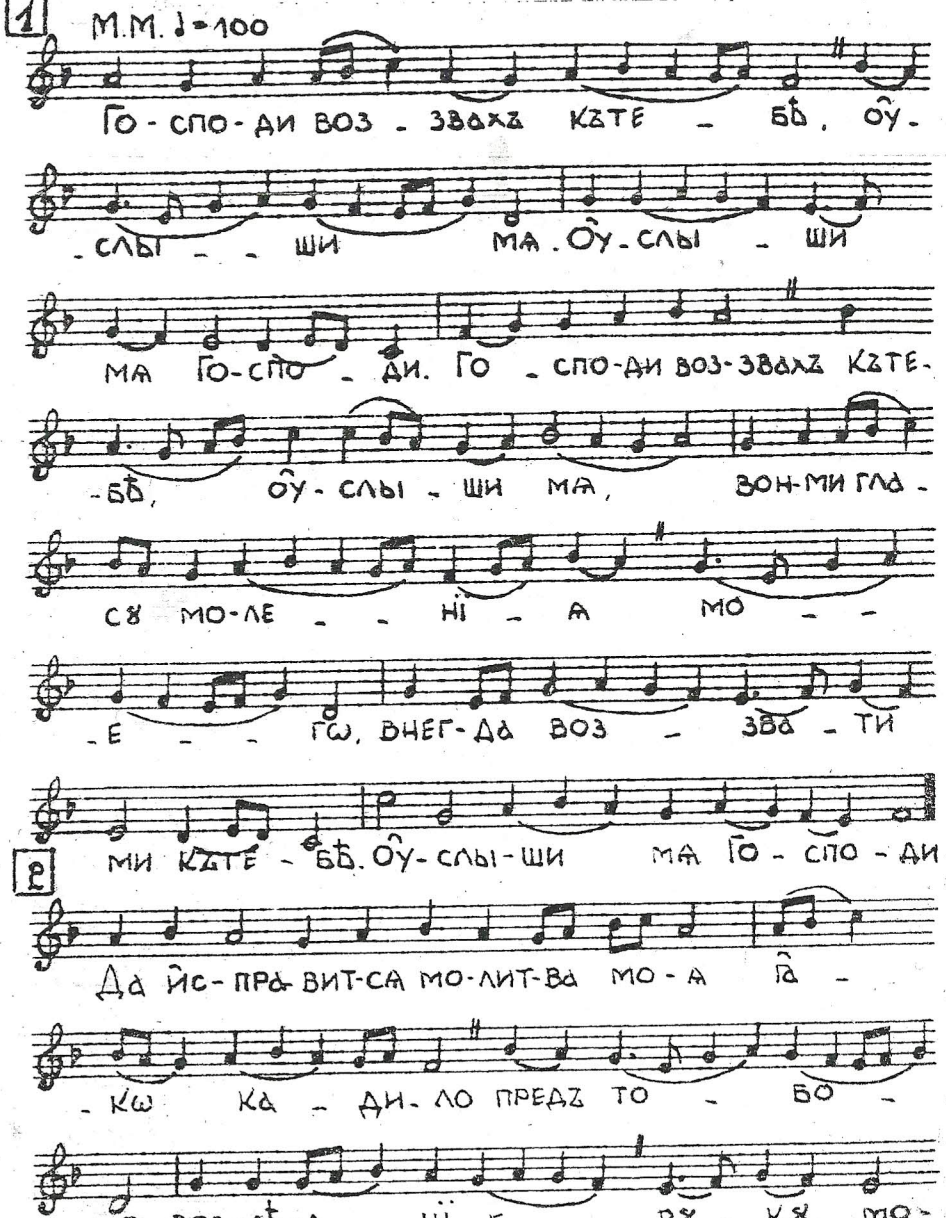

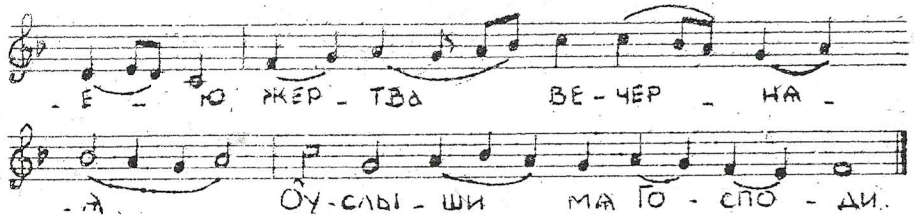

3 м.м. ♩=104 **Припѣви на Господи воззвахъ.**

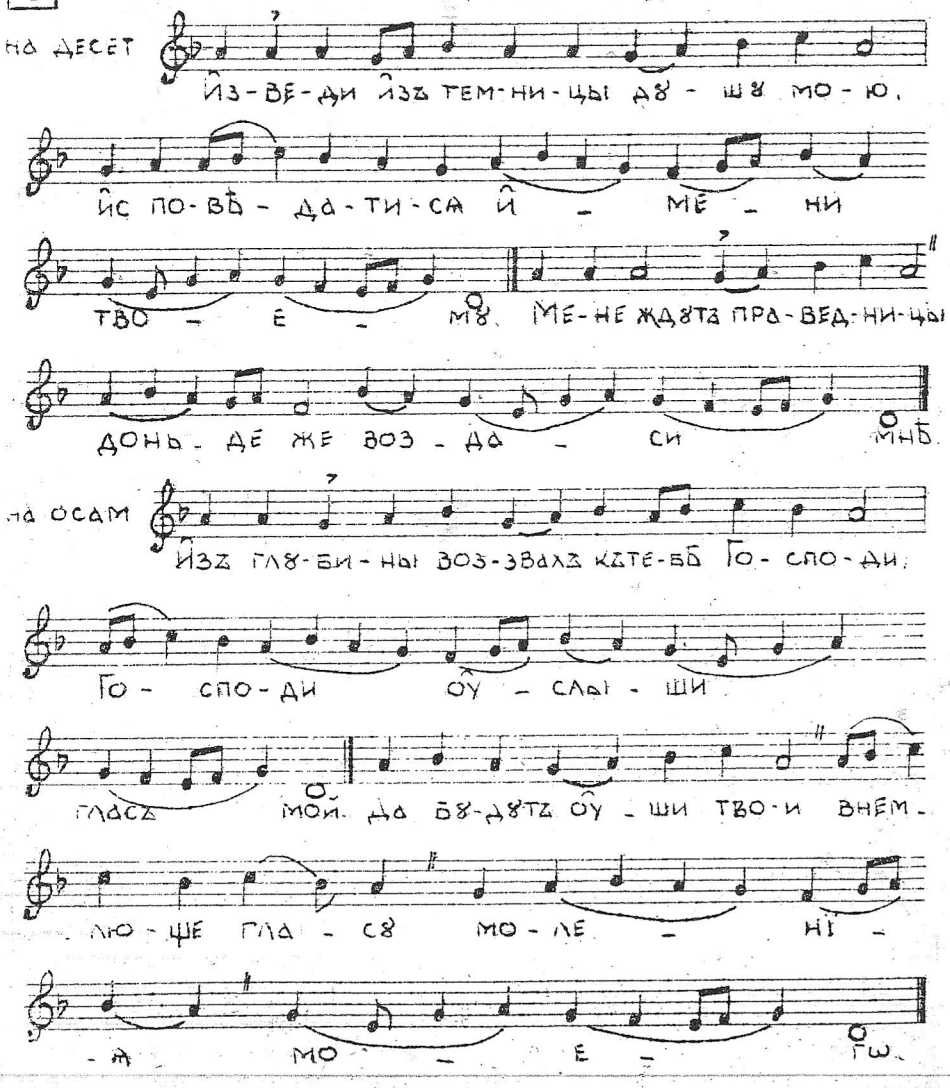

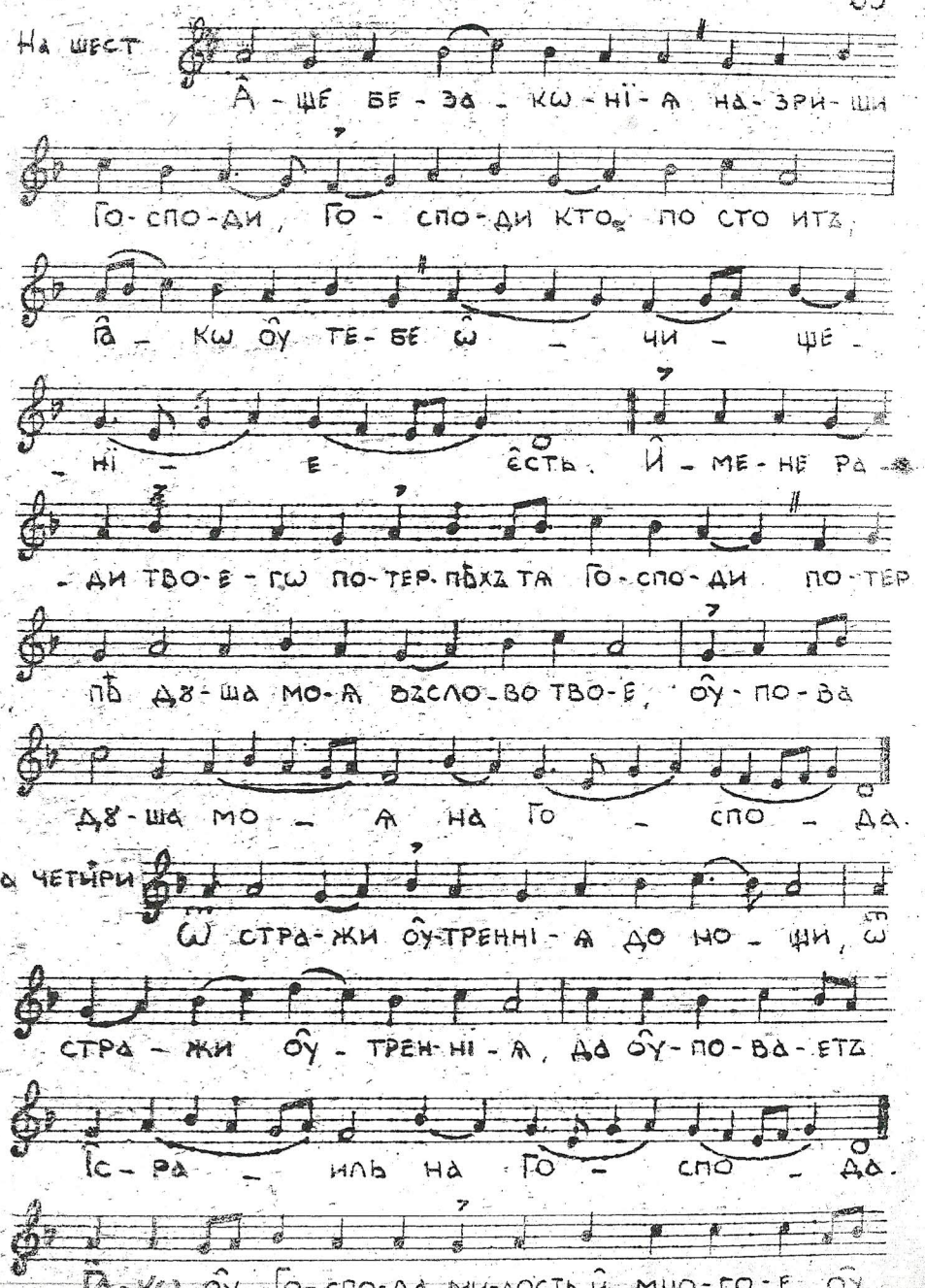

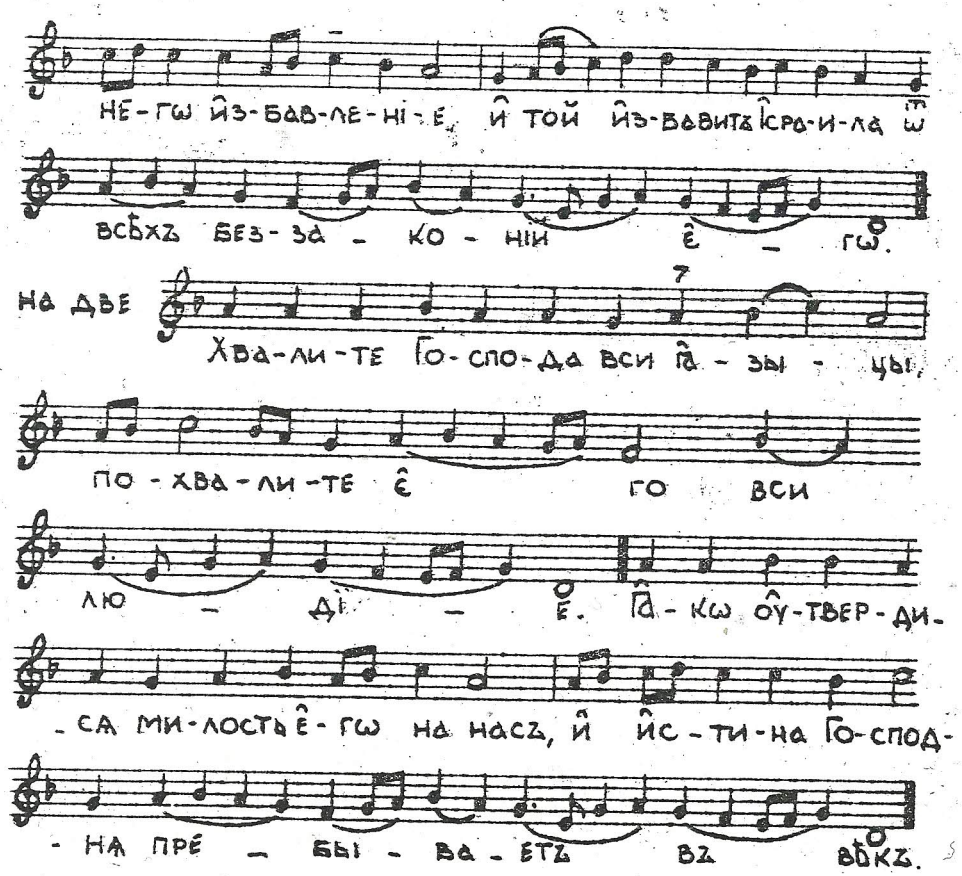

На Господи воззвахъ стіхиры.

M.M. ♩= 104

4

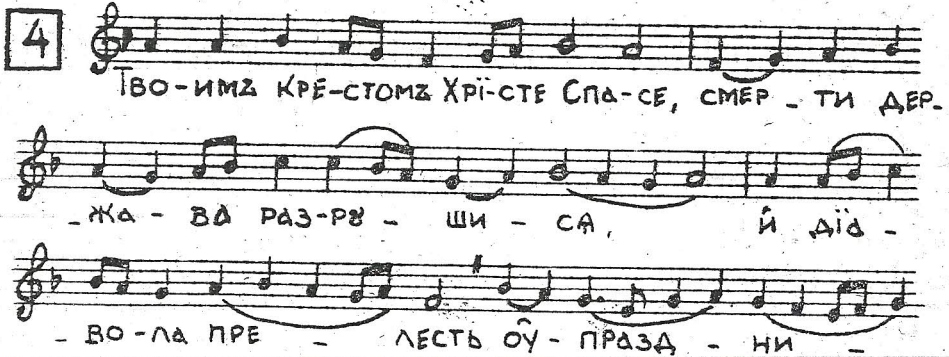

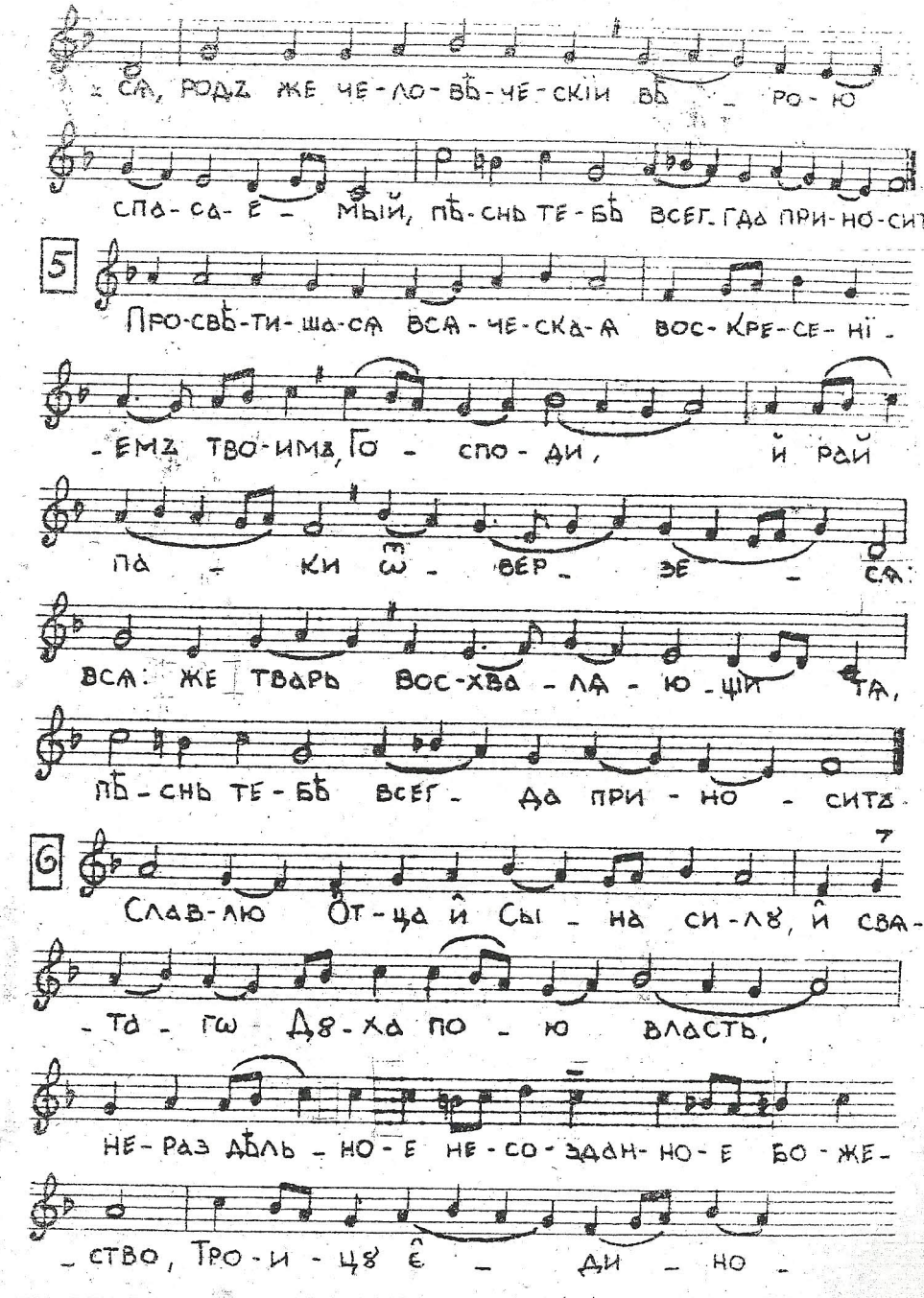

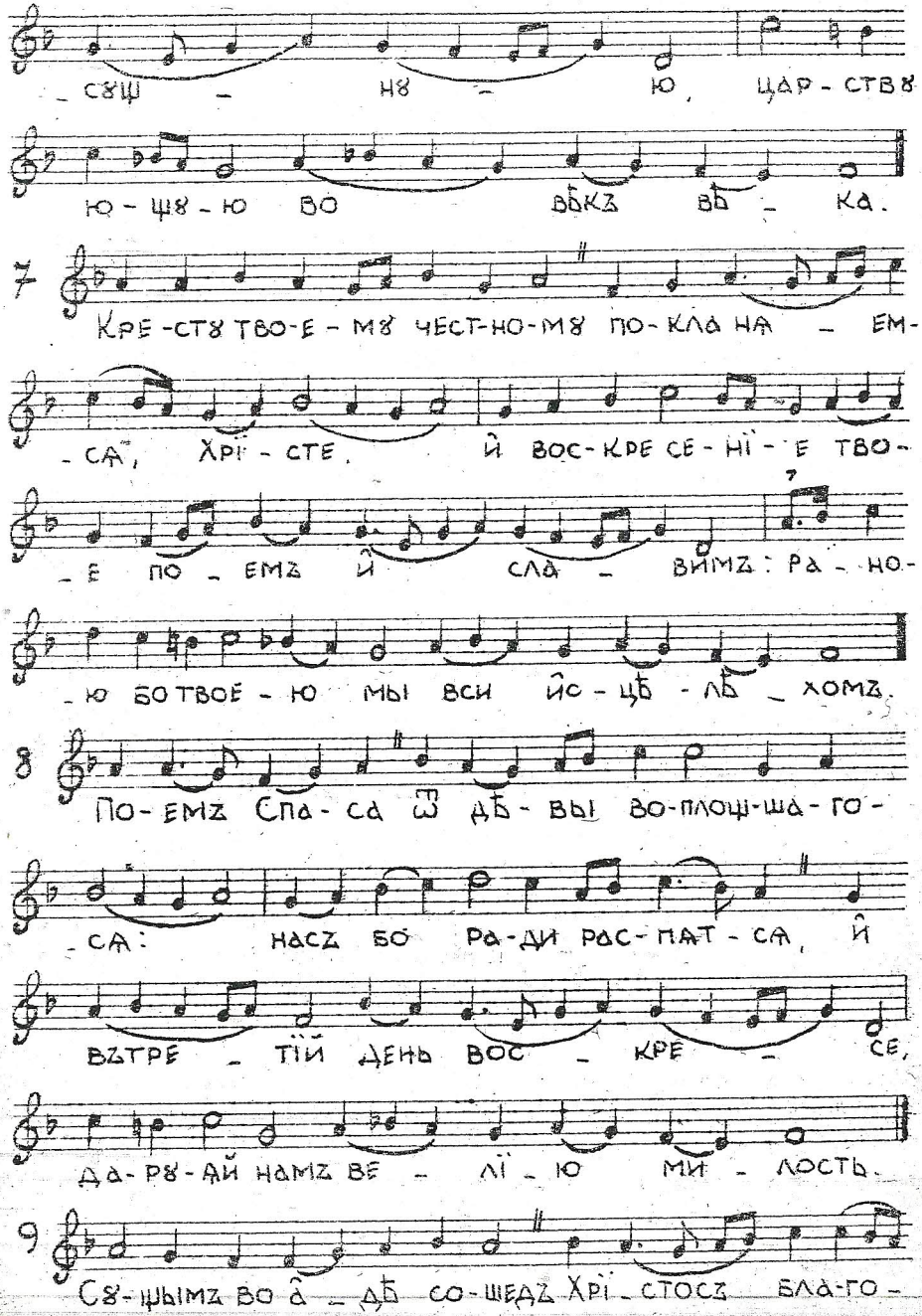
_ СѢЩ _ НѢ _ Ю, ЦАР-СТВѢ
Ю-ЩѢ-Ю ВО ВѢКЪ ВѢ _ КА.
7
КРЕ-СТѢ ТВО-Е-МѢ ЧЕСТ-НО-МѢ ПО-КЛА НА _ ЕМ-
_ СѦ, ХРІ-СТЕ. Й ВОС-КРЕ СЕ-НІ-Е ТВО-
_ Е ПО _ ЕМЪ Й СЛА _ ВИМЪ: РА _ НО-
_ Ю БО ТВОЕ-Ю МЫ ВСИ ЙС-ЦѢ-ЛѢ _ ХОМЪ.
8
ПО-ЕМЪ СПА-СА Ѯ ДѢ-ВЫ ВО-ПЛОЩ-ША-ГО-
_ СѦ: НАСЪ БО РА-ДИ РАС-ПАТ-СѦ, Й
ВЪТРЕ _ ТІЙ ДЕНЬ ВОС _ КРЕ _ СЕ,
ДА-РѢ-ДЙ НАМЪ ВЕ _ ЛІ _ Ю МИ _ ЛОСТЬ.
9
СѢ-ШЫМЪ ВО А _ ДЪ СО-ШЕДЪ ХРІ _ СТОСЪ БЛА-ГО-

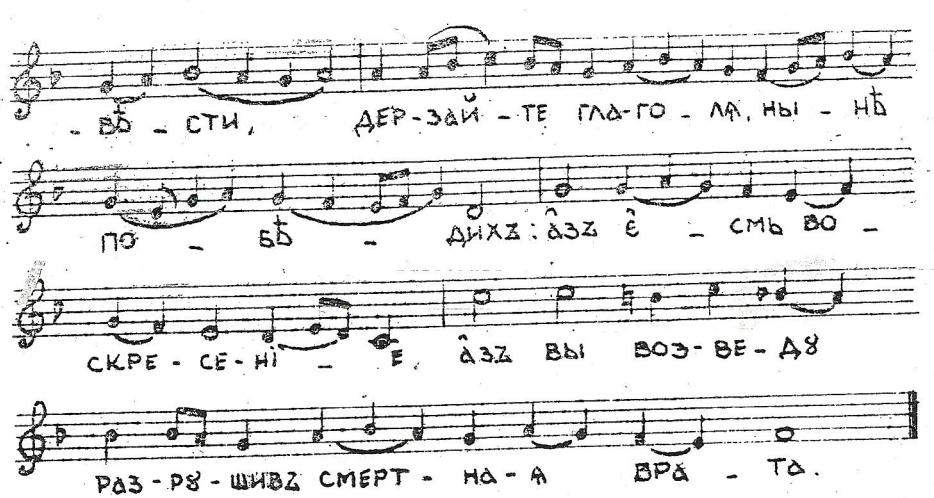
_ ВѢ _ СТИ, ДЕР-ЗАЙ-ТЕ ГЛА-ГО _ ЛѦ, НЫ _ НѢ
ПО _ БѢ _ ДИХЪ: АЗЪ Є _ СМЬ ВО _
СКРЕ-СЕ-НІ _ Е, АЗЪ ВЫ ВОЗ-ВЕ-ДѢ
РАЗ-РѢ-ШИВЪ СМЕРТ-НА-А ВРА _ ТА.

Догматикъ

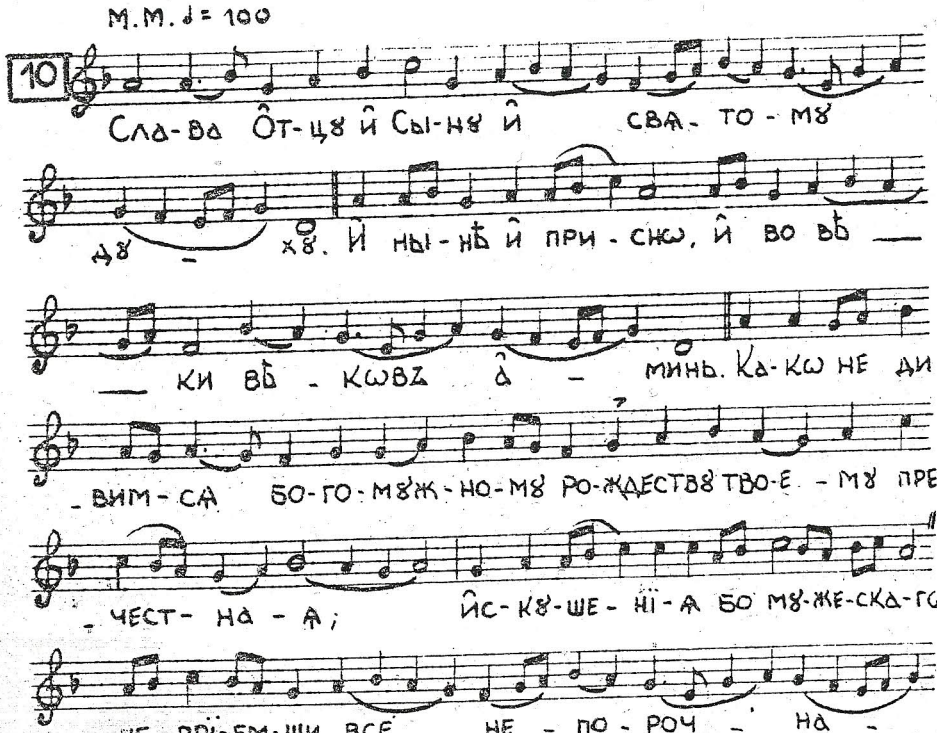
М.М. ♩ = 100
10
СЛА-ВА ОТ-ЦѢ Й СЫ-НѢ Й СВА-ТО-МѢ
ДѢ _ ХѢ. Й НЫ-НѢ Й ПРИ-СЖ, Й ВО ВѢ _
_ КИ ВѢ _ КѠВЪ А _ МИНЬ. КА-КѠ НЕ ДИ-
_ ВИМ-СѦ БО-ГО-МѢЖ-НО-МѢ РО-ЖДЕСТВѢ ТВО-Е _ МѢ ПРЕ-
_ ЧЕСТ-НА-А; ЙС-КѢ-ШЕ-НІ-А БО МѢ-ЖЕ-СКА-ГѠ
НЕ ПРІ-ЕМ-ШИ ВСЕ _ НЕ _ ПО-РОЧ _ НА _

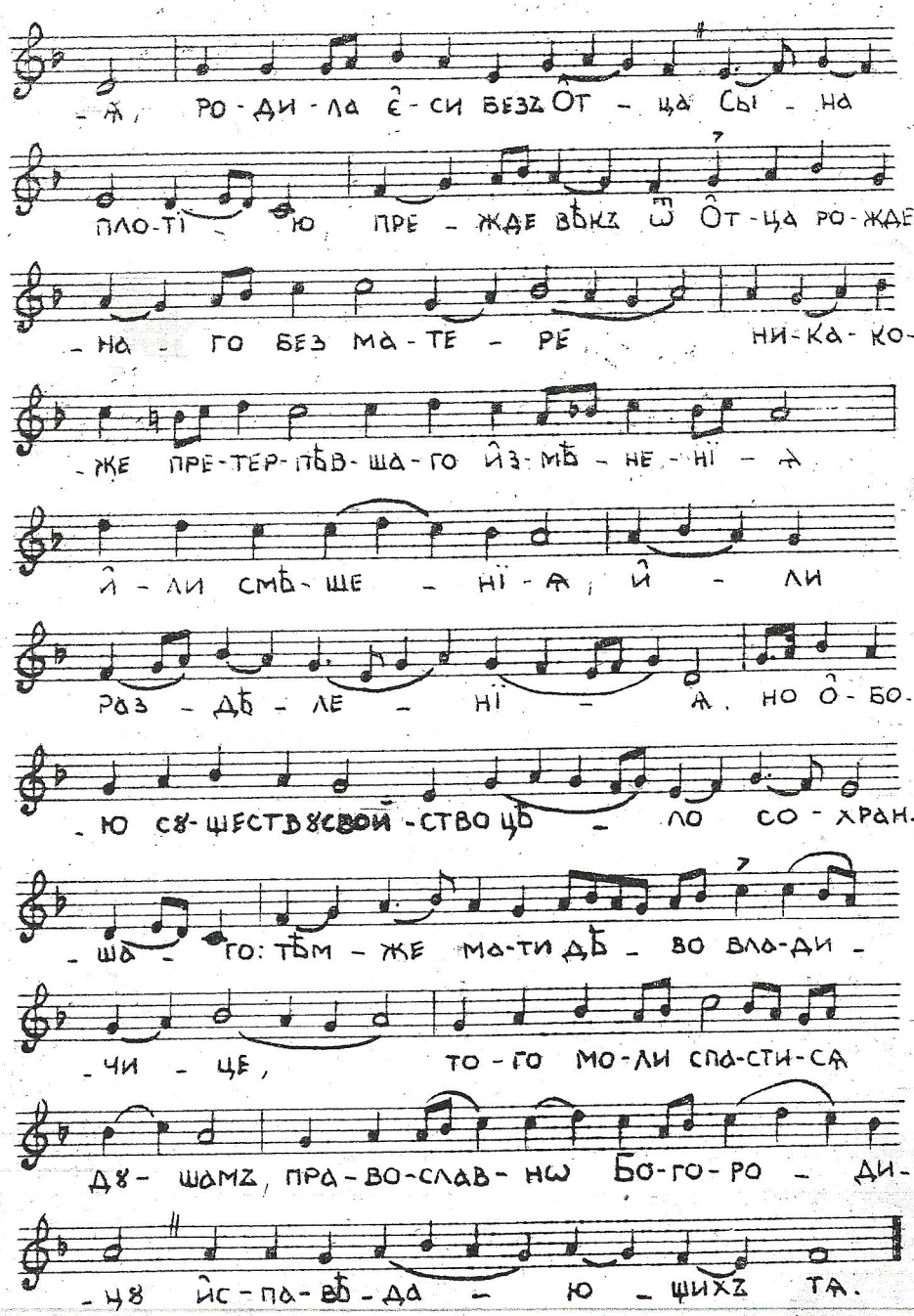

На стїховнѣ стїхиры.

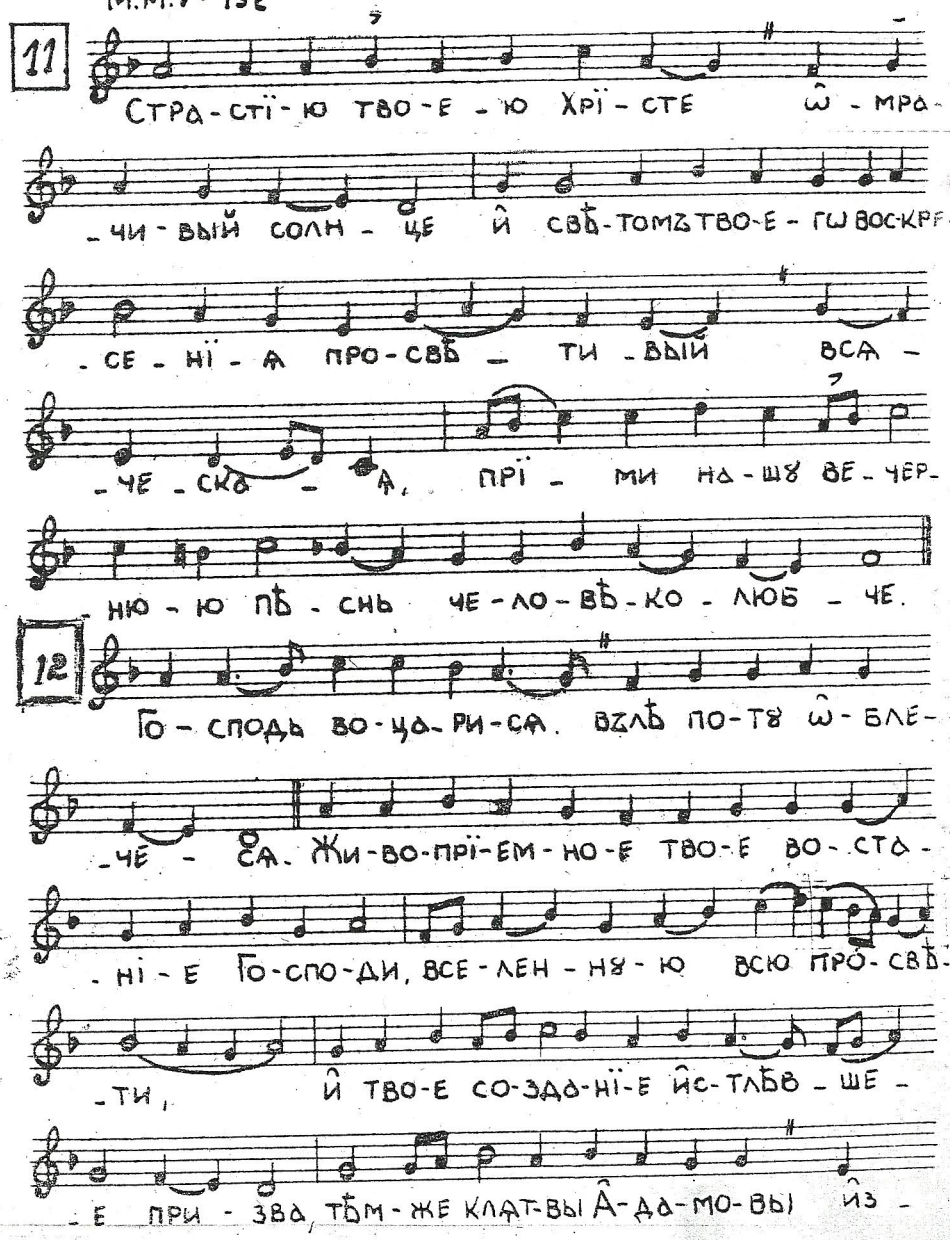

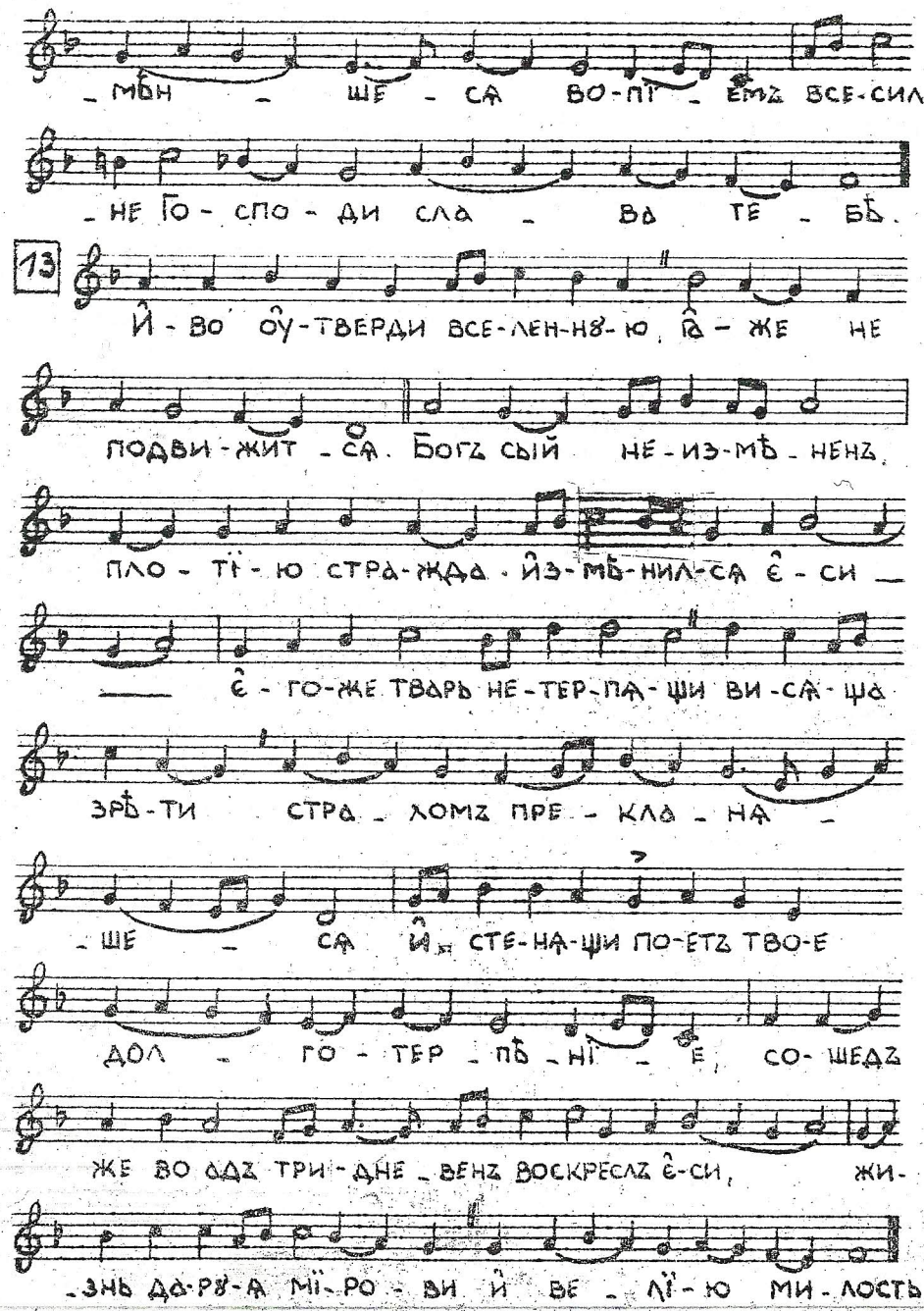
_мѣн _ ше _ сѧ во-пї _ емъ все-сил-
_не Го-спо-ди сла _ ва те _ бѣ.
13
Й-во оу-тверди все-лен-нѫ-ю, ѣ-же не
подви-жит _ сѧ. Богъ сый не-из-мѣ _ ненъ,
пло-тї-ю стра-жда. йз-мѣ-нил-сѧ є̂-си _
_ є̂-го-же тварь не-тер-пѧ-щи ви-сѧ-ща
зрѣ-ти стра _ ломъ пре-кла-на _
_ше _ сѧ й, сте-на-щи по-етъ тво-е
дол _ го-тер _ пѣ _ нї _ е, со-шедъ
же во адъ три-дне _ венъ воскреслъ є̂-си, жи-
_знь да-рѫ-я мї-ро-ви й ве _ лї-ю ми-лость.

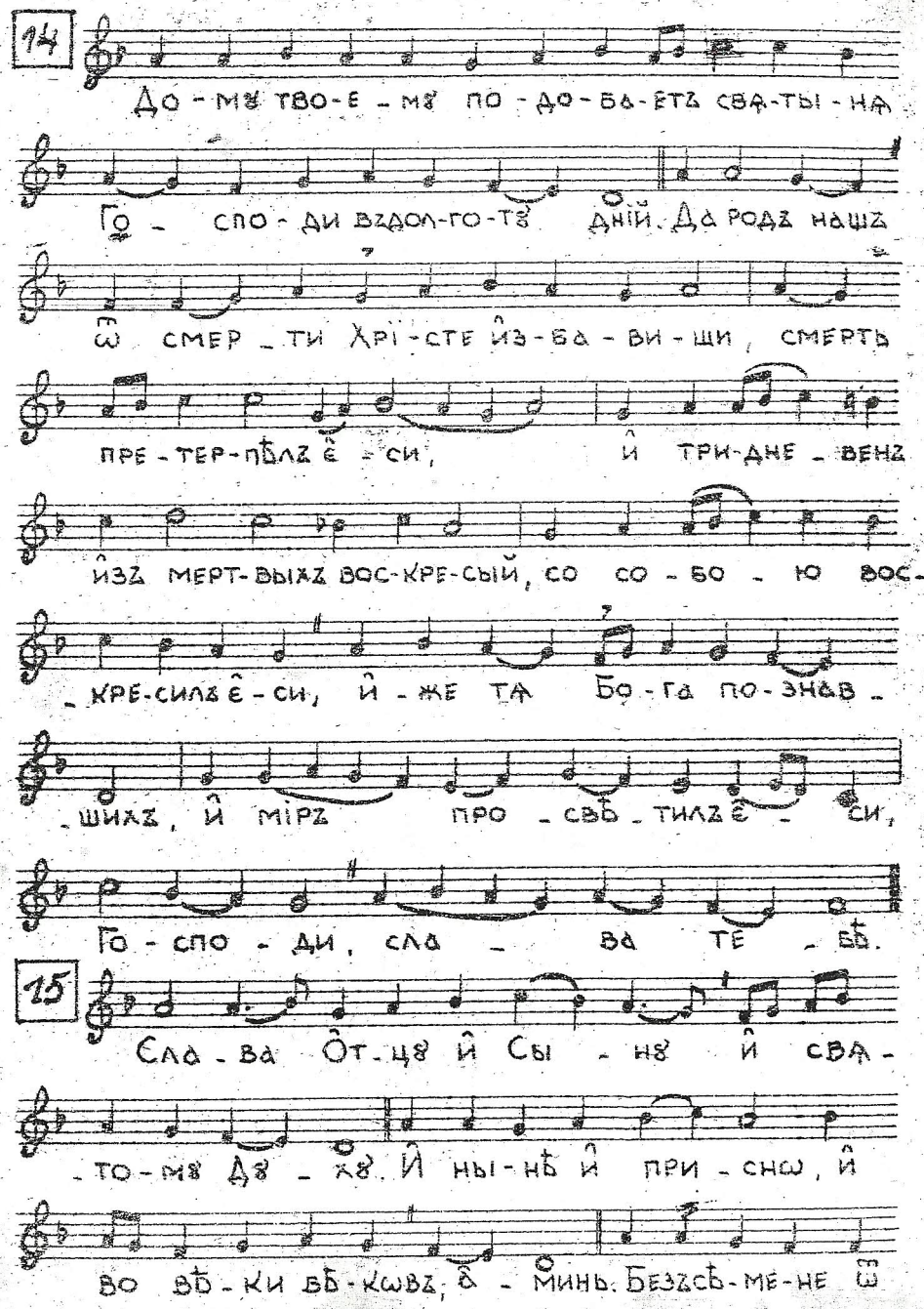
14
До-мѫ тво-е _ мѫ по-до-ба-етъ свѧ-ты-нѧ
Го _ спо-ди вздол-го-тѣ дній. Да рода нашъ
ѡ̄ смер _ ти Хрї-сте йз-ба-ви-щи, смерть
пре-тер-пѣлъ є̂ _ си, й три-дне _ венъ
йзъ мерт-выхъ вос-кре-сый, со со-бо _ ю вос-
_кре-силъ є̂-си, й-же тѧ Бо-га по-знавъ _
_шихъ, й мїръ про _ свѣ _ тилъ є̂ _ си,
Го-спо-ди, сла _ ва те _ бѣ.
15
Сла-ва Ѻт-цѹ й Сы _ нѹ й свѧ-
_то-мѹ Дѹ _ хѹ. Й ны-нѣ й при _ снѡ, й
во вѣ _ ки вѣ _ кѡвъ, а̂ _ минь. Безъсѣ-ме-не ѿ

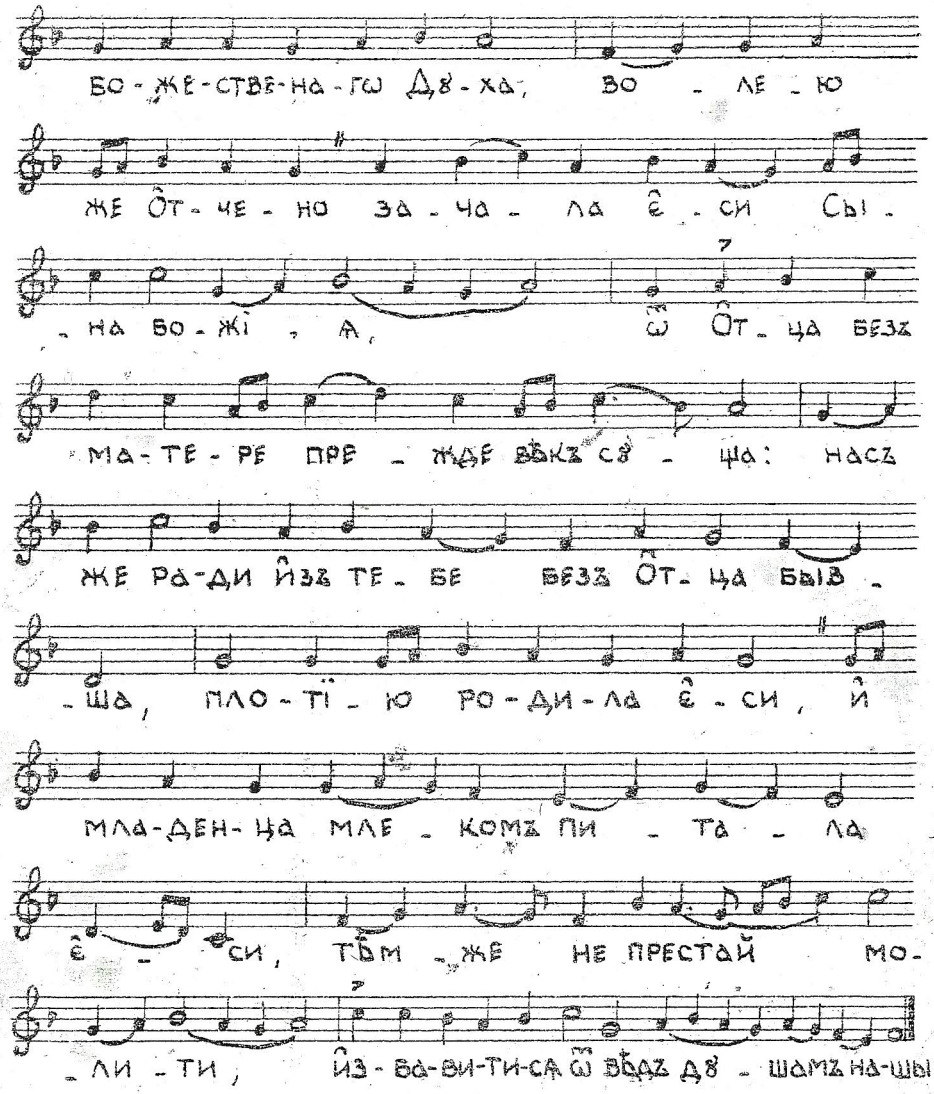

Тропарь.

16 м.м. ♩ = 126

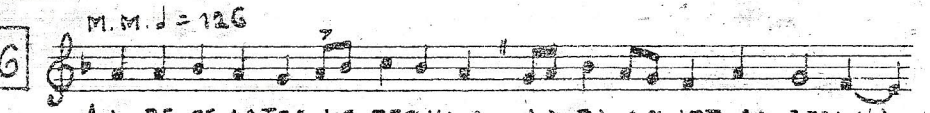

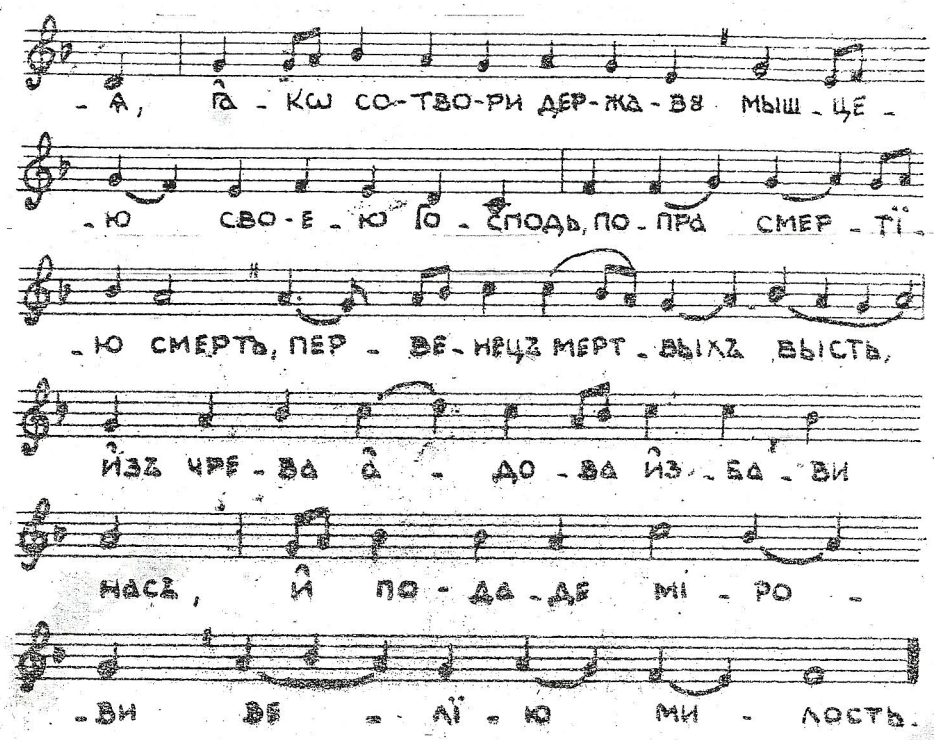

Богородиченъ.

17

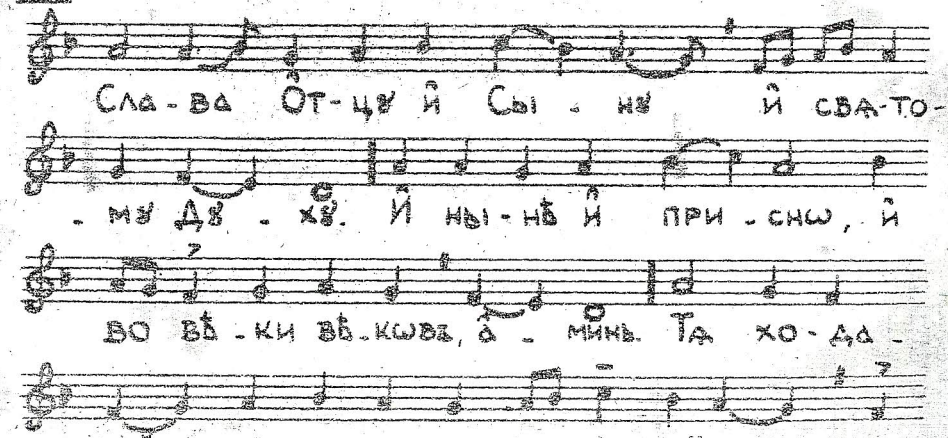

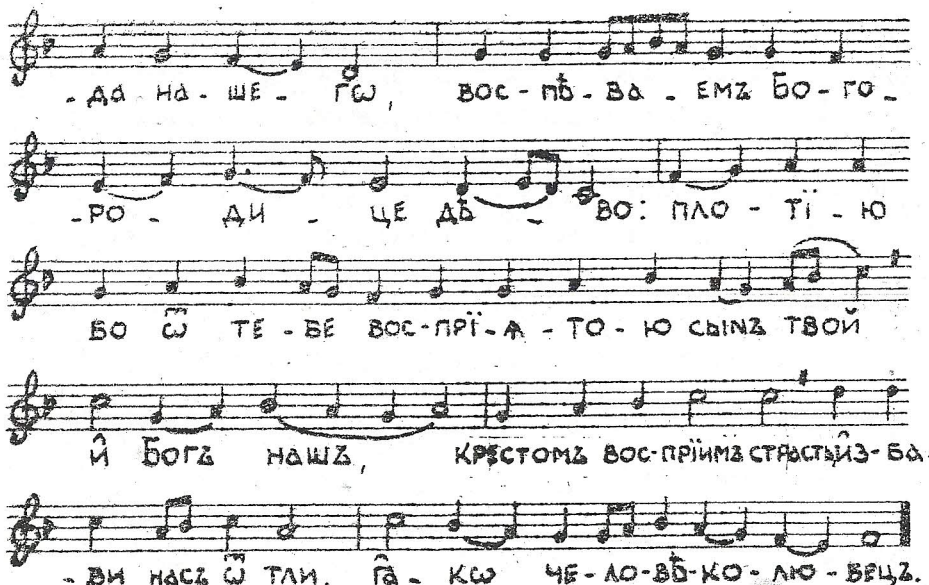

Б. На ѹ̂трени.

18 M.M. ♩ = 120

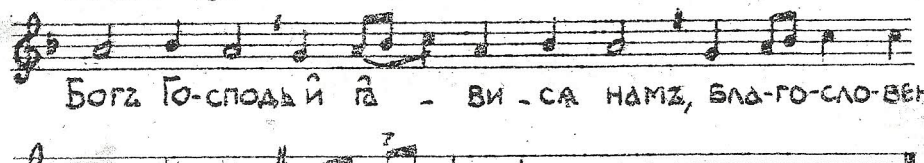

19

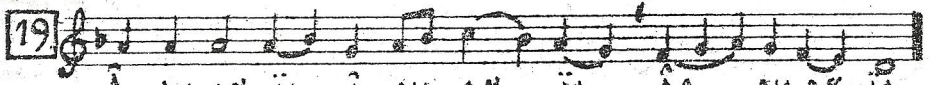

Сѣдальны.

20 По а̂. стіхословіи.

M.M. ♩ = 126

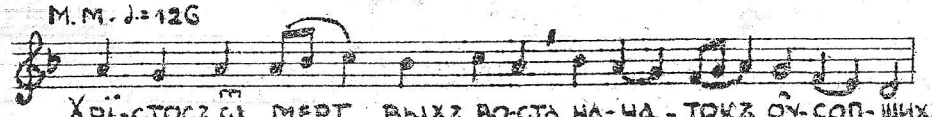

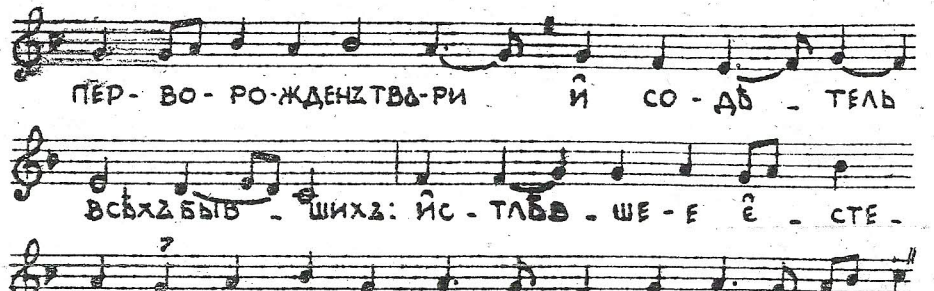

21

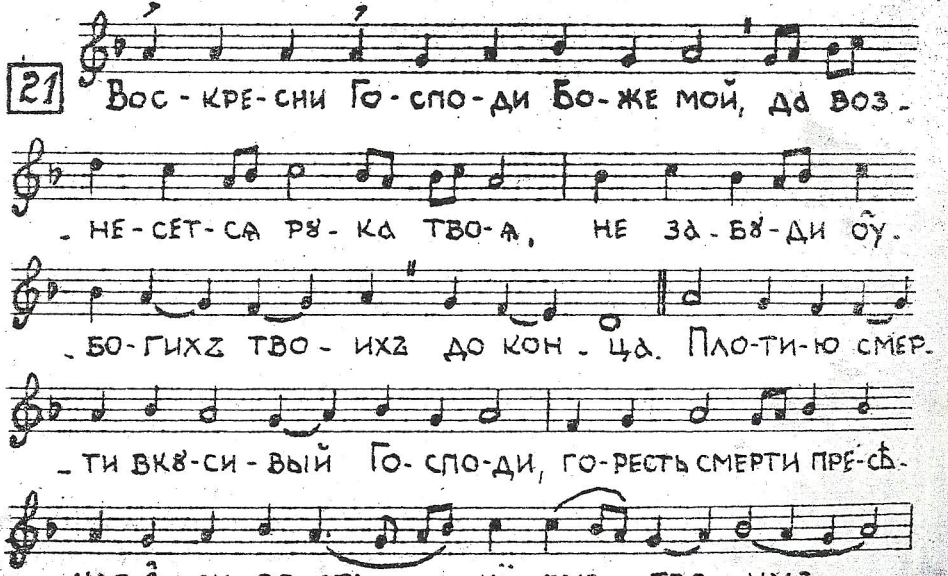

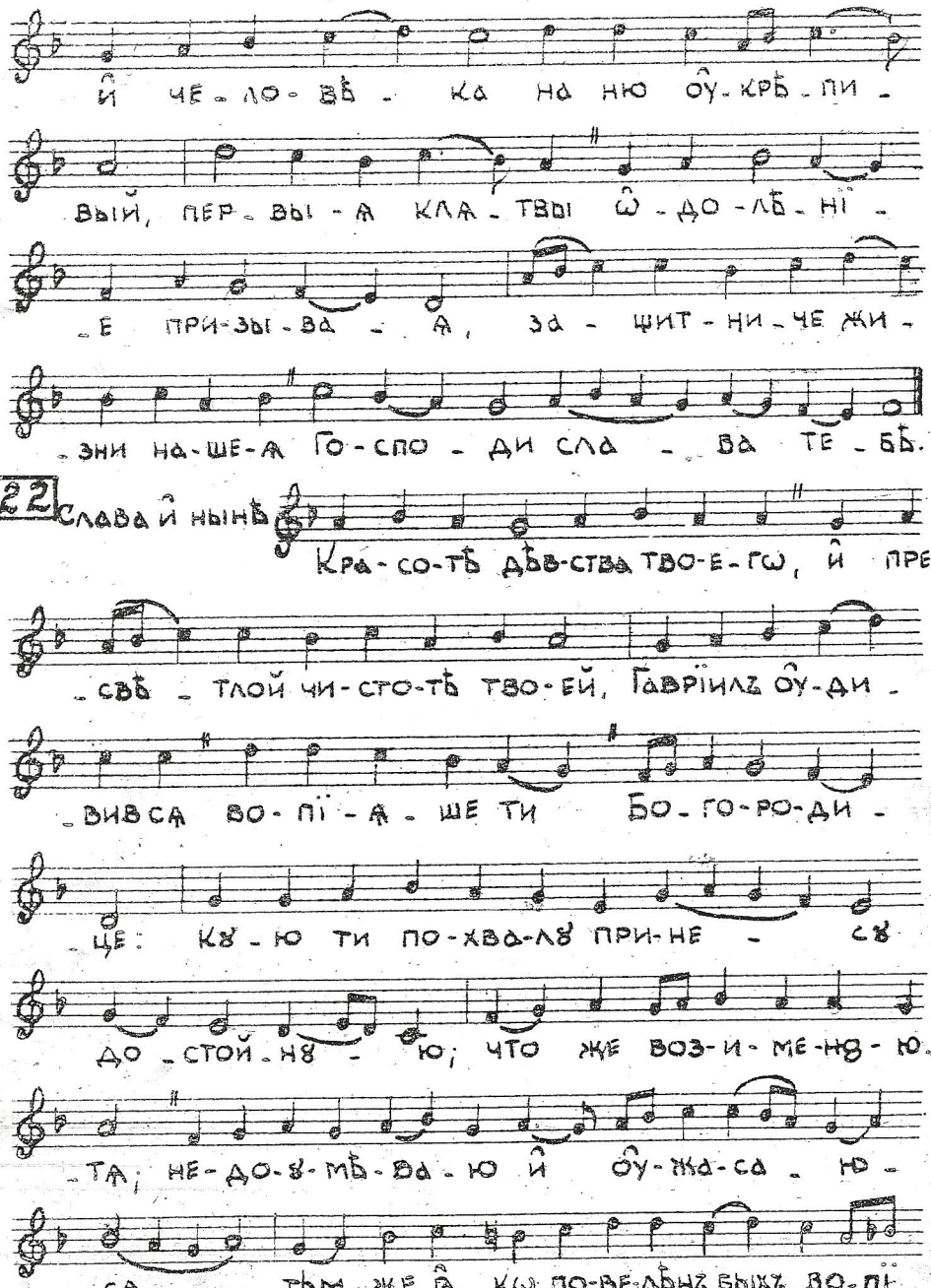
й че-ло-вѣ-ка на ню оу-крѣ-пи-
вый, пер-вы-я кля-твы ѡ-до-лѣ-нї-
-е при-зы-ва-я, за-щит-ни-че жи-
-зни на-ше-я Го-спо-ди сла-ва те-бѣ.
22 Слава й нынѣ
Кра-со-тѣ дѣв-ства тво-е-гѡ, й пре-
-свѣ-тлой чи-сто-тѣ тво-ей, Гаврїилъ оу-ди-
-вився во-пї-я-ше ти Бо-го-ро-ди-
-це: ку-ю ти по-хва-лу при-не-су
до-стой-ну-ю; что же воз-и-ме-ну-ю.
-тя; не-до-у-мѣ-ва-ю й оу-жа-са-ю-
-ся тѣм-же ꙗ҆-кѡ по-ве-лѣнъ быхъ, во-пї-

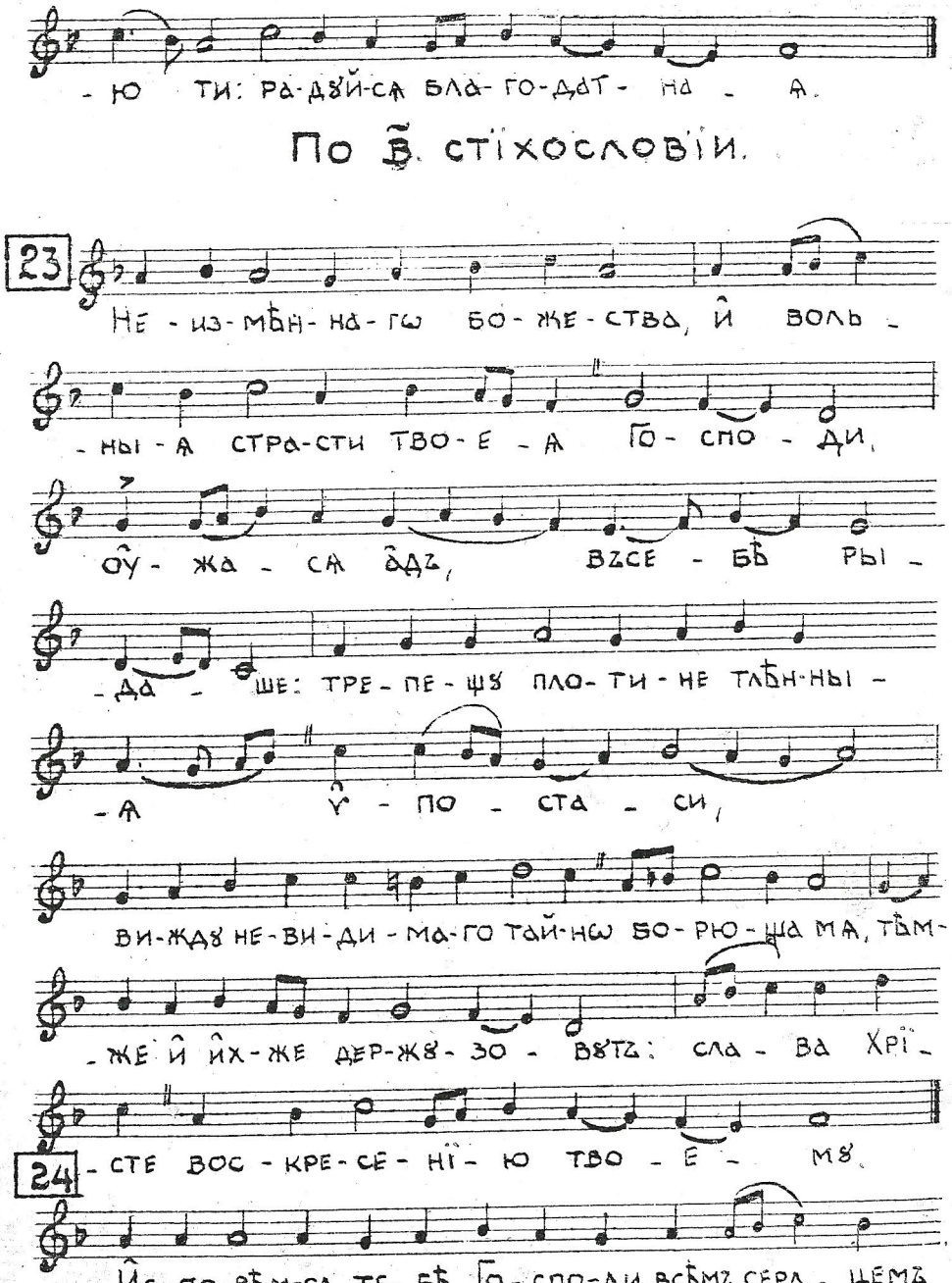
-ю ти: ра-дуй-ся бла-го-дат-на-я.

По в҃. стїхословїи.

23
Не-из-мѣн-на-гѡ бо-же-ства, й воль-
-ны-я стра-сти тво-е-я Го-спо-ди,
оу-жа-ся а҆дъ, въсе-бѣ ры-
-да-ше: тре-пе-щу пло-ти-не тлѣн-ны-
-я ѵ҆-по-ста-си,
ви-жду не-ви-ди-ма-го тай-нѡ бо-рю-ща мя, тѣм-
-же й йх-же дер-жу-зо-вутъ: сла-ва Хрї-
-сте вос-кре-се-нї-ю тво-е-му.
24
Йс-по-вѣм-ся те-бѣ Го-спо-ди всѣмъ серд-цемъ

мо-имъ, по-вѣмъ вся чу-де-са тво-я.

Не-по-сти-жи-мо-е рас-па-тї-я, и

не-ска-зан-но-е во-ста-нї-я бо-

-го-словству-емъ, вѣр-нїи, та-ин-ство не-

из-ре-че-но-е днесь бо

смерть и адъ плѣ-ни-ся, родъ же че-ло-вѣ-

-че-скїй въ не-тлѣ-нї-е ѡ-бле-че-ся,

тѣмъ благо-да-ря-ще во-пї-емъ-ти:

25 сла-ва Хрїсте востанї-ю тво-е-му.

Слава и нынѣ

Не-по-сти-жи-ма-го и не-ѡ-пи-сан-

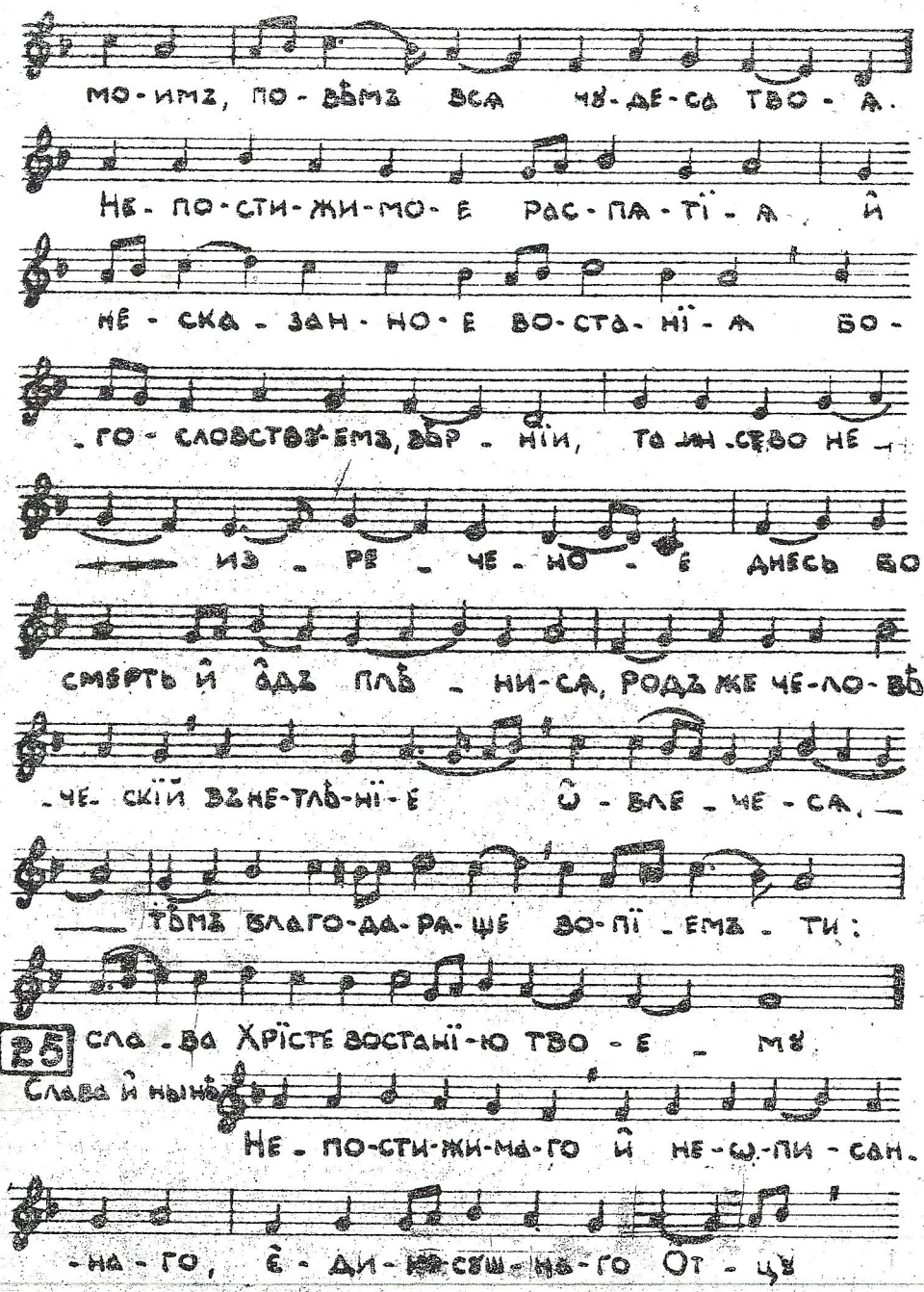

-на-го, е-ди-но-сущ-на-го От-цу

и Ду-хо-ви, во оу-тро-бу тво-

-ю тай-нѡ вмѣ-сти-ла е-си Бо-го-ро-ди-

-це, е-ди-но и не-смѣс-но ѿ Тро-

-и-цы бо-же-ство, по-зна-хомъ ро-

-жде-ство тво-е въ мі-рѣ сла-

ви-ти, тѣм-же и бла-го-дар-

-ствен-нѡ во-пї-емъ ти:

ра-дуй-ся бла-го-дат-на-я.

26 Степенна.

Антїфѡнъ а҃.

М.М. ♩=132

Плѣнъ сї-ѡнь ты из-ялъ е-си ѿ Ва-ву-

-лѡ-на, и ме-не ѿ страстей къ живо-ту при-вле-

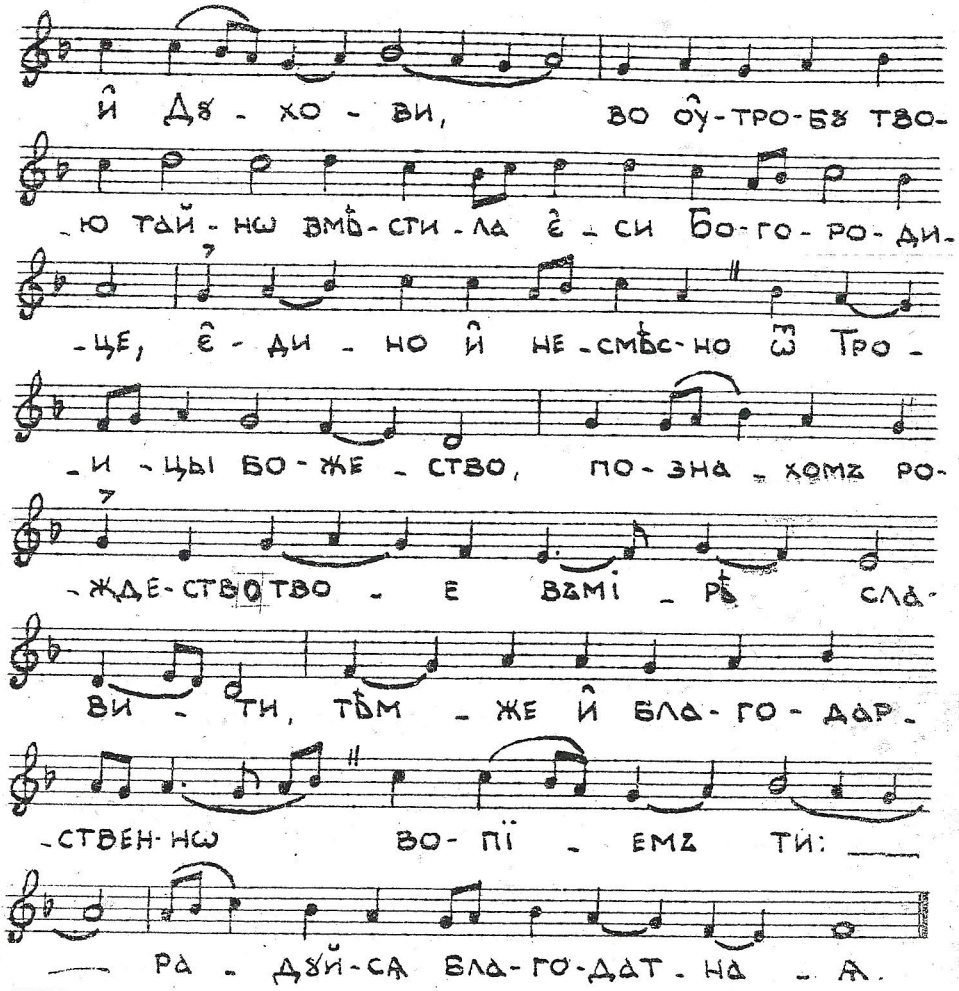

-цы Сло - ве. Въ Югъ сѣ - ю - щїи сле - за -
-ми бо - же - ствен - ны - ми, жнꙋтъ кла - сы
ра - до - стї - ю при - снѡ - жи - во - тї - я.
Сла - ва Ôт - цꙋ и Сы - нꙋ и
свя - то - мꙋ Дꙋ - хꙋ. И ны - нѣ и при -
-снѡ и во вѣ - ки вѣ - кѡвъ а - минь. Свя -
-то - мꙋ Дꙋ - хꙋ вся - ко - е бла - го - да - рї - е, ꙗ - ко -
-же Ôт - цꙋ и Сы - нꙋ со - ѡ - бли - ста - етъ,
въ немъ же вся жи - вꙋтъ и дви - жꙋт - ся.

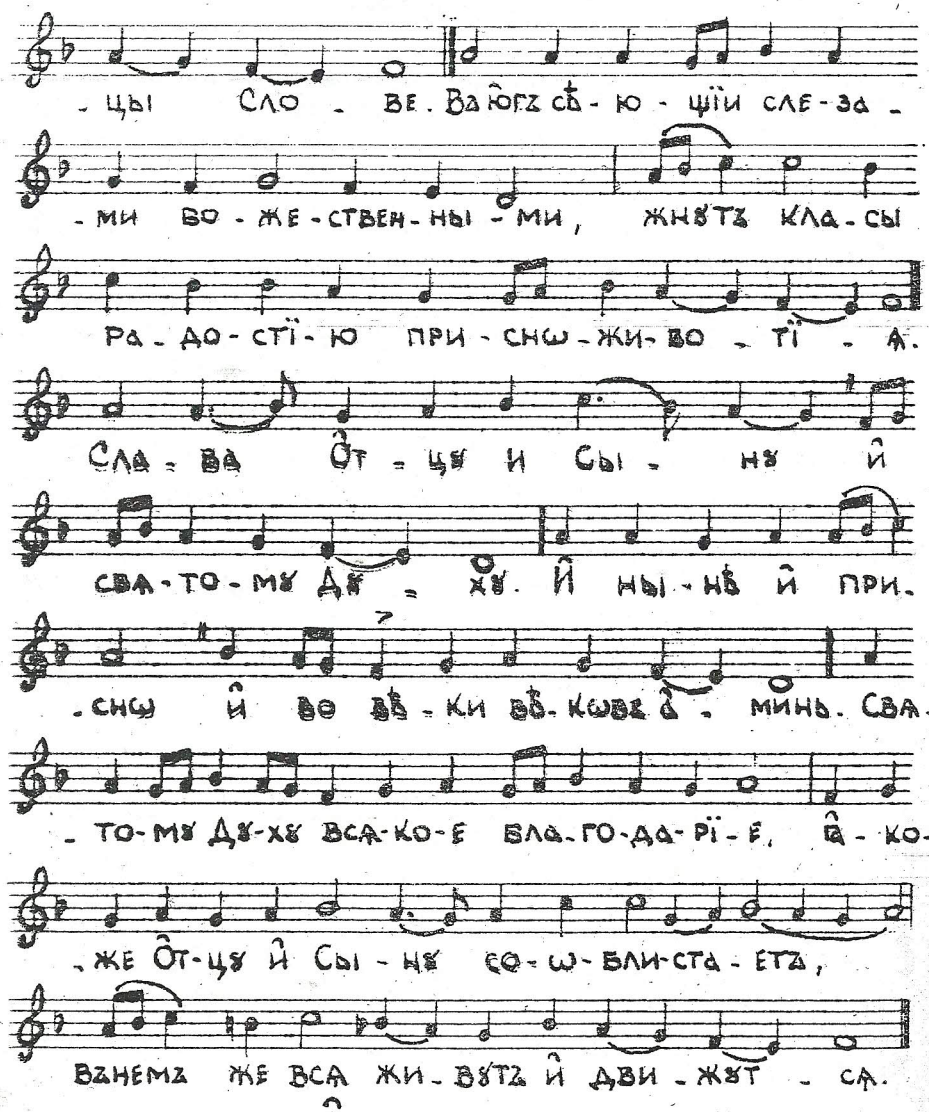

27 Ȃнтїфѡнъ в҃.

Ȃ - ще не Господь со - зы - ждетъ домъ до - бро - дѣ -

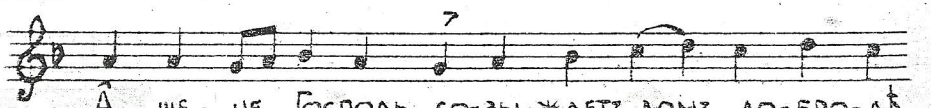

-те - лей всꙋ - е трꙋ - жда - ем - ся: дꙋ - шꙋ
же по - кры - ва - ю - щꙋ, ни - кто - же нашъ ра -
-зо - ритъ градъ. Пло - да чрев - на дꙋ -
-хомъ сы - но - тво - рен - но - е те - бѣ Хрї -
-стꙋ ꙗ - ко же и Ôт - цꙋ свя - тїи всег - да сꙋть.
слава и нынѣ:
святымъ Дꙋ - хомъ прозрит - ся вся - ка - я свя - ты -
-ня, пре - мꙋ - дрость, ѡ - сꙋ - ще - ствꙋ - тъ бо вся - кꙋ -
-ю тварь, то - мꙋ по - слꙋ - жимъ, Богъ
бо, ꙗ - кѡ Ôт - цꙋ же и Сло - вꙋ.

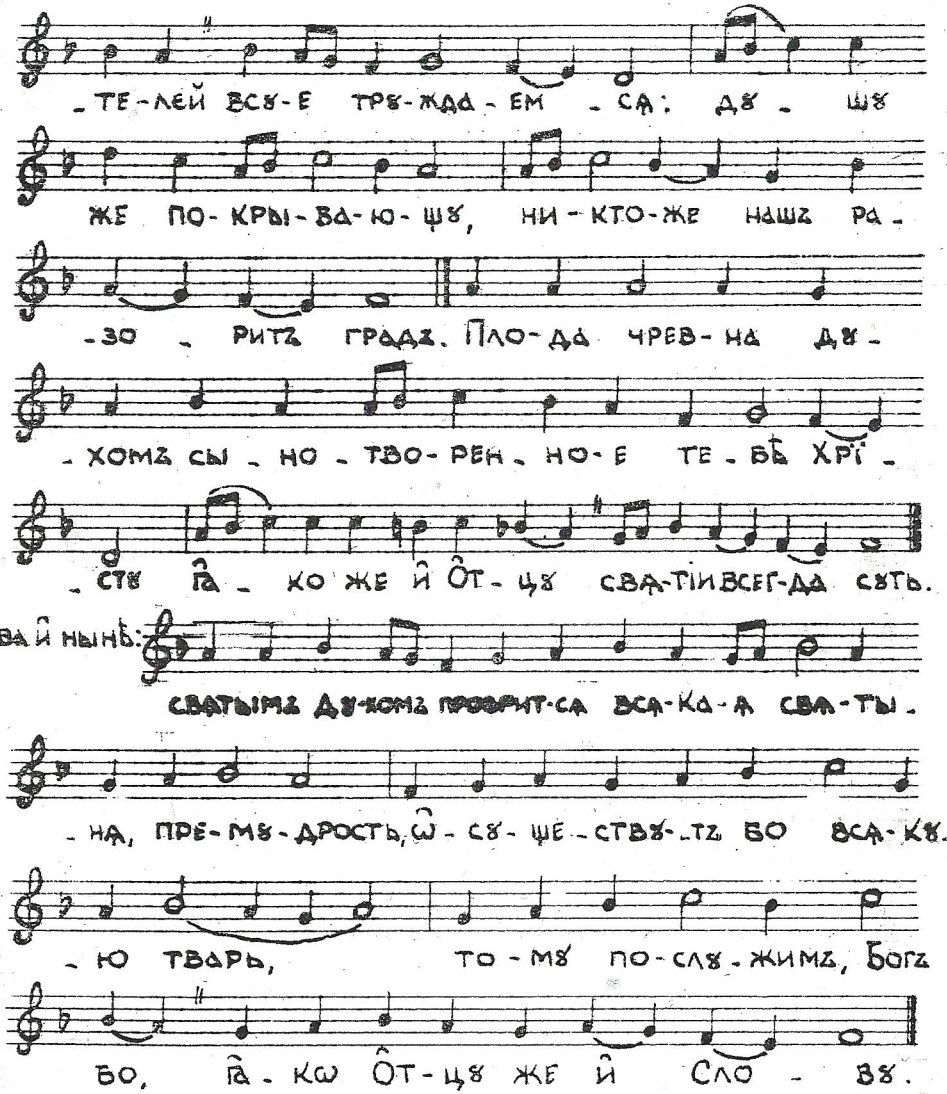

28 Ȃнтїфѡнъ г҃.

Бо - я - щїи - ся Го - спода бла - же - ни, въ пꙋ - ти хо - дя - ще

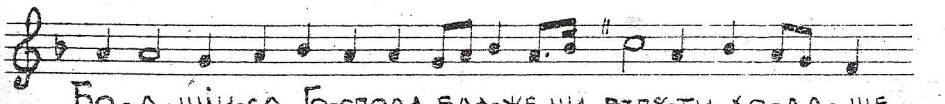

за-по-вѣ-дей: сне-дѧтъ бо жи-вот-но-е все-пло-
-дї-е. Ѡ-крестъ тра-пе-зы тво-е-ѧ воз-ве-се-
-ли-сѧ, зрѧ тво-ѧ па-сты-ре-на-чаль-ни-
-че ис-ча-дї-ѧ, но-сѧ-ща
вѣ-твы бла-го-дѣ-ла-нї-ѧ.

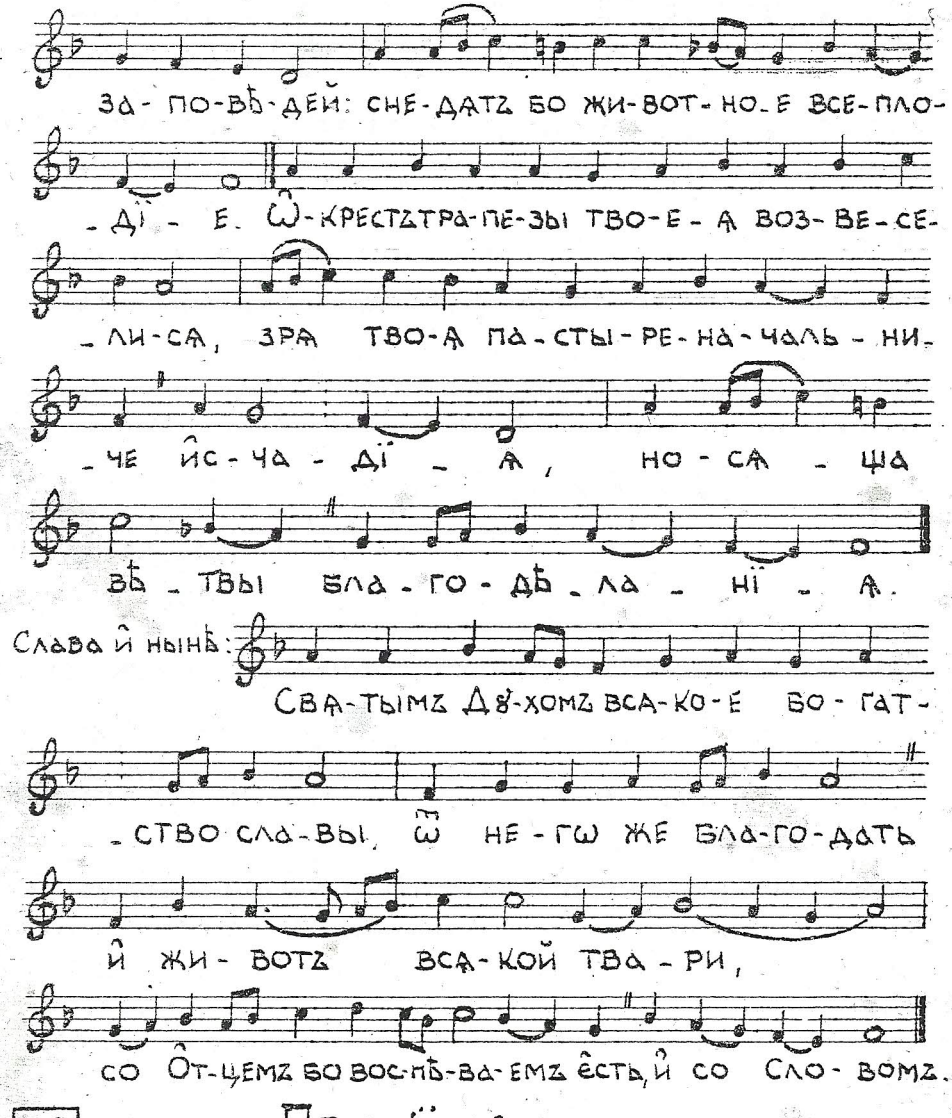

Слава и нынѣ:

Свѧ-тымъ Дꙋ-хомъ всѧ-ко-е бо-гат-
-ство сла-вы, ѿ не-гѡ же бла-го-дать
и жи-вотъ всѧ-кой тва-ри,
со От-цемъ бо вос-пѣ-ва-емъ есть, и со Сло-вомъ.

29 Прокїменъ.

М.М. ♩ = 126

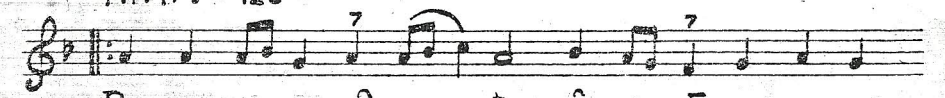

Р-цы-те во ꙗ҆-зы-цѣхъ, ꙗ҆-кѡ Го-сподь во-ца-

-ри-сѧ, и-бо ис-пра-ви все-лен-
-нꙋ-ю, га-же не под-ви-жит-сѧ.

30

Всѧ-ко-е ды-ха-нї-е да хвалитъ Госпо-да.
Всѧ-ко-е ды-ха-нї-е да хва-лит Го-спо-да,
хва-ли-те Бо-га во свѧ-тыхъ е-гѡ.

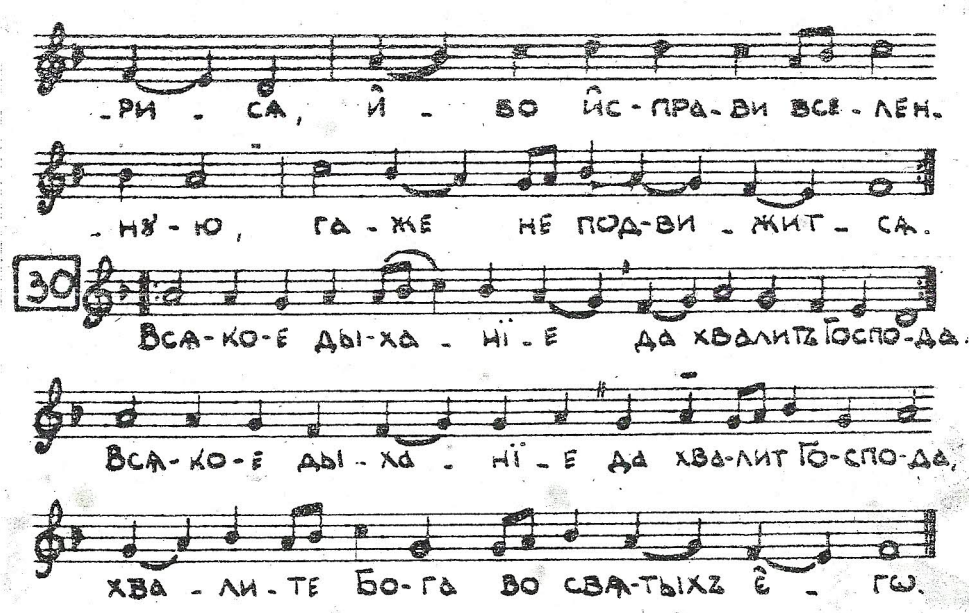

31 Кондакъ.

М.М. ♩ = 100

Сла-ва От-цꙋ и Сы-нꙋ и свѧ-то-мꙋ
Дꙋ-хꙋ и ны-нѣ и при-снѡ и
во вѣ-ки вѣ-кѡвъ, а-мин-ь.
Вос-кре-слъ е-си днесь
изъ гро-ба ще-дре,

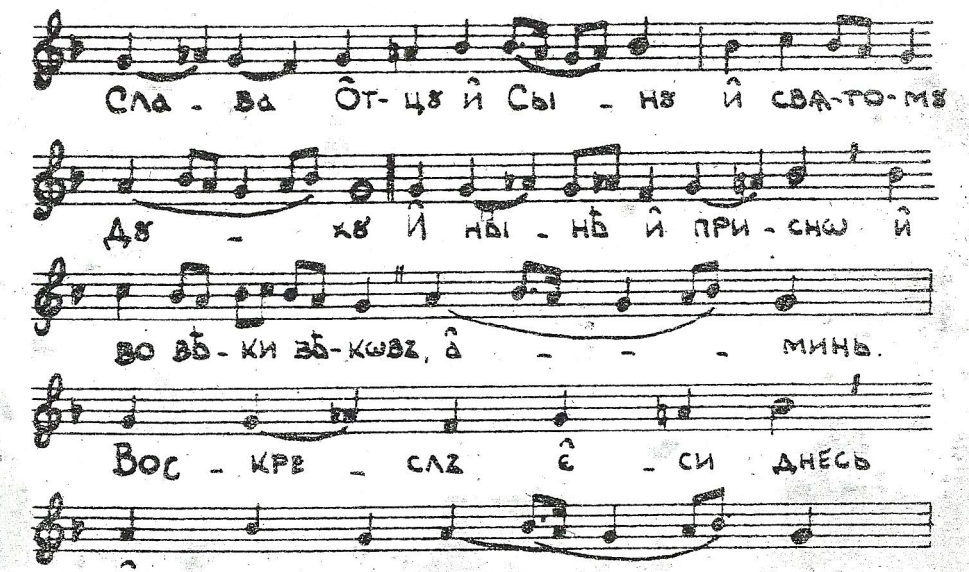

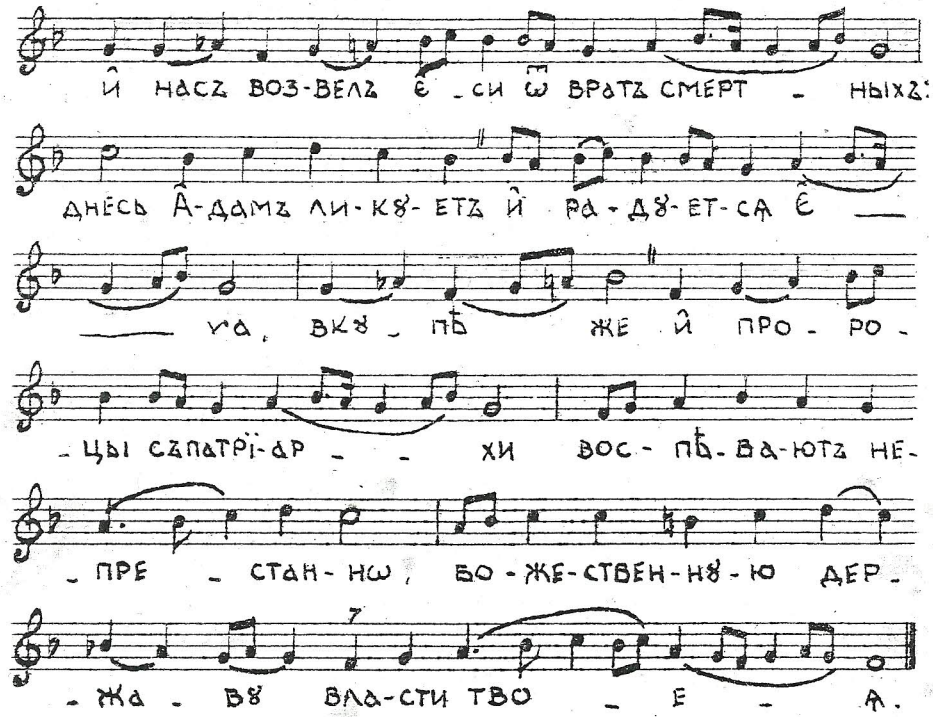
и҆ насъ воз-велъ є҆-си ѿ вратъ смерт - ныхъ:
днесь А҆-дамъ ли-кꙋ-етъ и҆ ра-дꙋ-ет-сѧ є҆ —
— ѵа, вкꙋ - пѣ же и҆ про - ро -
- цы съпатрі-ар - - хи вос - пѣ-ва-ютъ не-
- пре - стан-нѡ, бо-же-ствен-нꙋ-ю дер-
- жа - вꙋ вла-сти тво - е - ѧ.

Пѣснь Богородицы (по и҆ пѣсни Канона)

32 М.М. ♩= 132

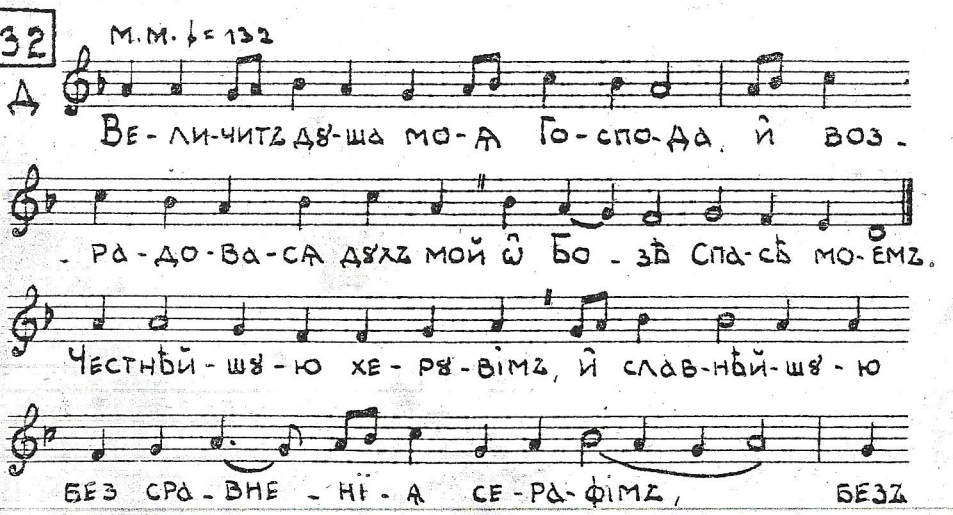
Д
Ве-ли-читъ дꙋ-ша мо-ѧ Го-спо-да, и҆ воз-
- ра-до-ва-сѧ дꙋхъ мой ѡ҆ Бо - зѣ Спа-сѣ мо-емъ.
Честнѣй-шꙋ-ю хе-рꙋ-вімъ, и҆ слав-нѣй-шꙋ-ю
без сра-вне - нї - ѧ се-ра-фімъ, безъ

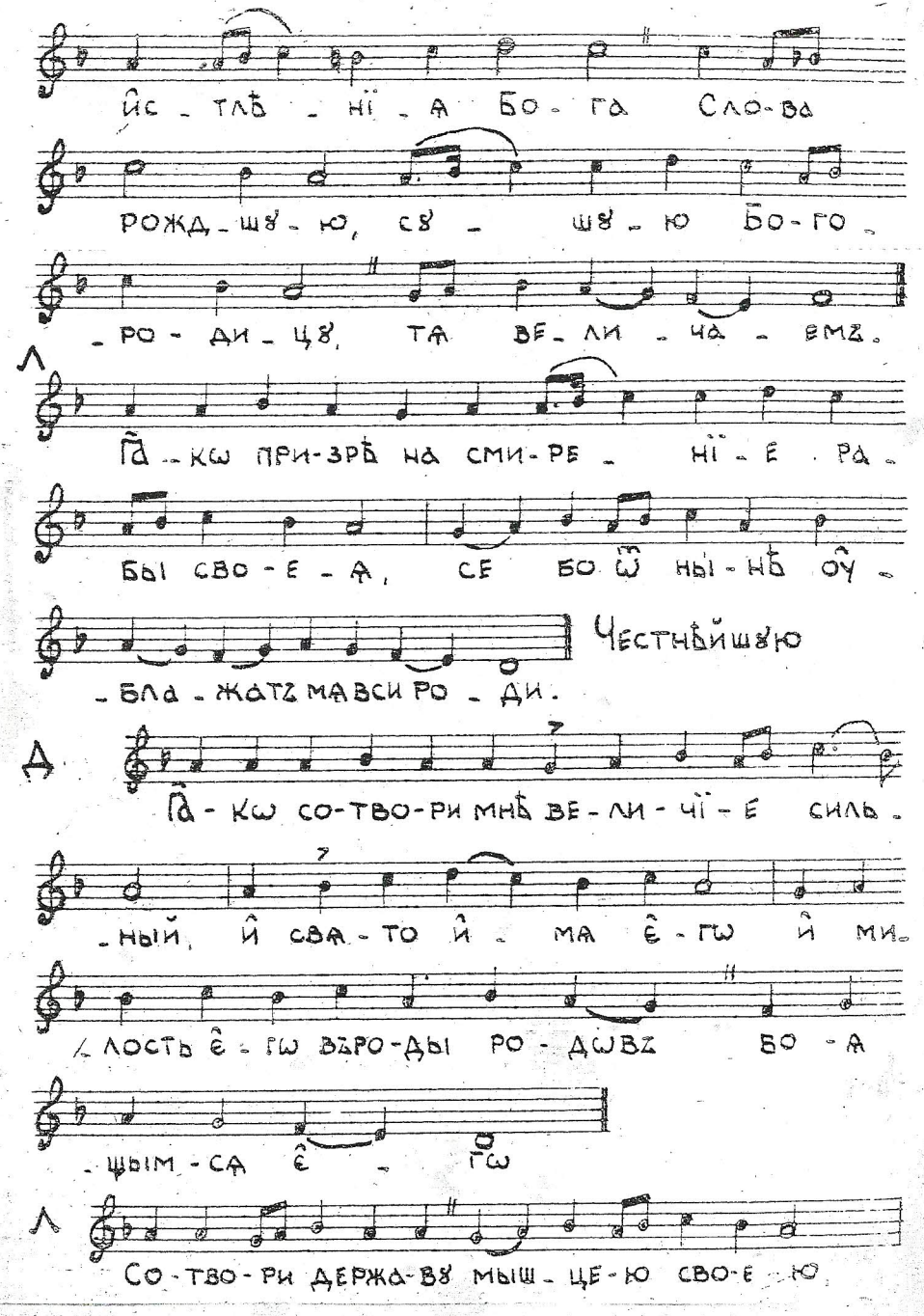
и҆с - тлѣ - нї - ѧ Бо - га Сло-ва
рожд - шꙋ - ю, сꙋ - шꙋ - ю Бо-го -
- ро - ди - цꙋ, тѧ ве - ли - ча - емъ.
Л
Га - кѡ при-зрѣ на сми-ре - нї - е ра -
бы сво - е - ѧ, се бо ѿ ны - нѣ оу -
- бла - жатъ мѧ вси ро - ди.
Честнѣйшꙋю
Д
Га - кѡ со-тво-ри мнѣ ве - ли - чї - е силь -
- ный, и҆ свѧ - то и҆ - мѧ є҆ - гѡ и҆ ми -
- лость є҆ - гѡ въ ро-ды ро - дѡвъ бо - ѧ
- щым - сѧ є҆ - гѡ
Л
Со-тво-ри держа-вꙋ мыш - це-ю сво-е - ю,

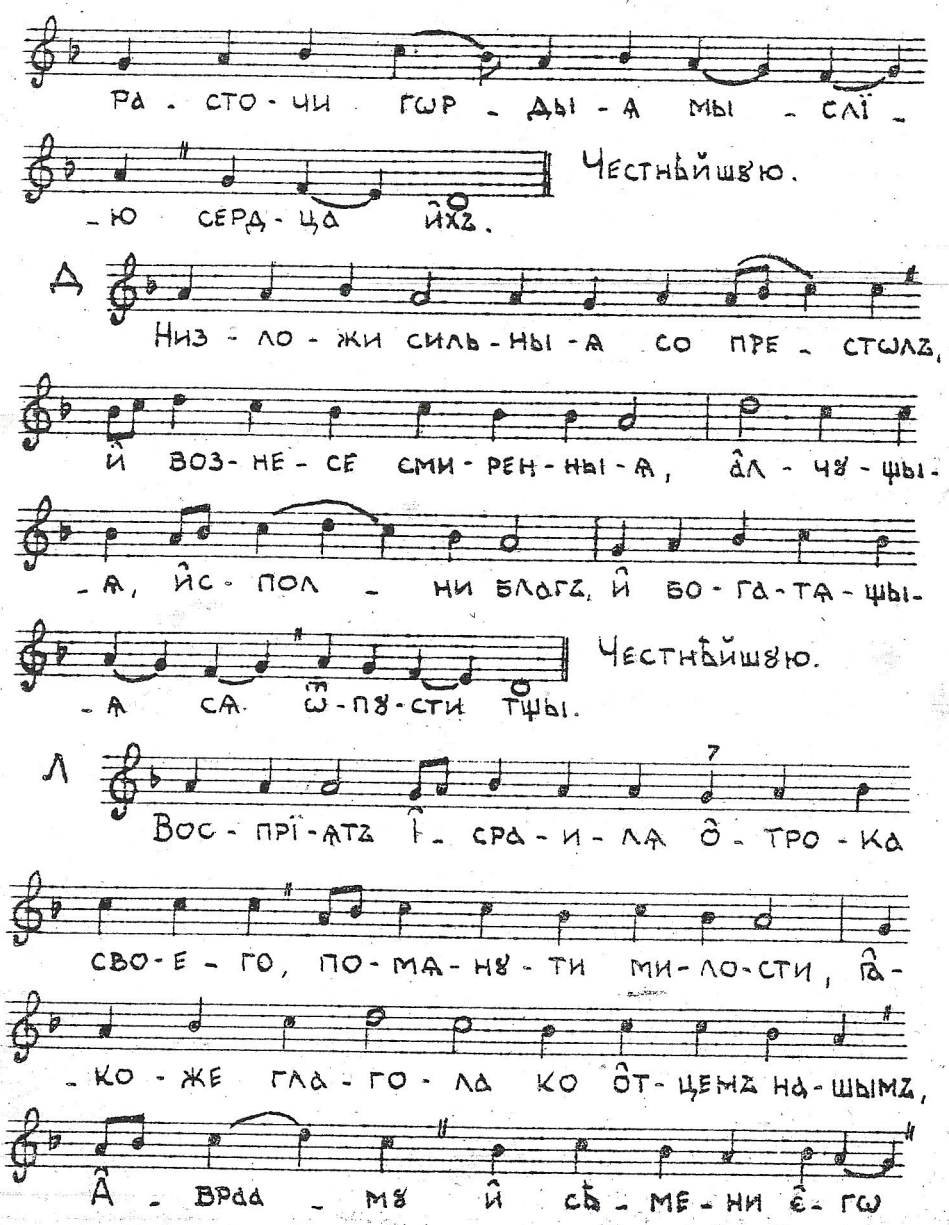

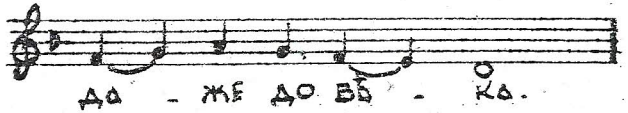

На Хвалитехъ.

33

M.M. ♩ = 108

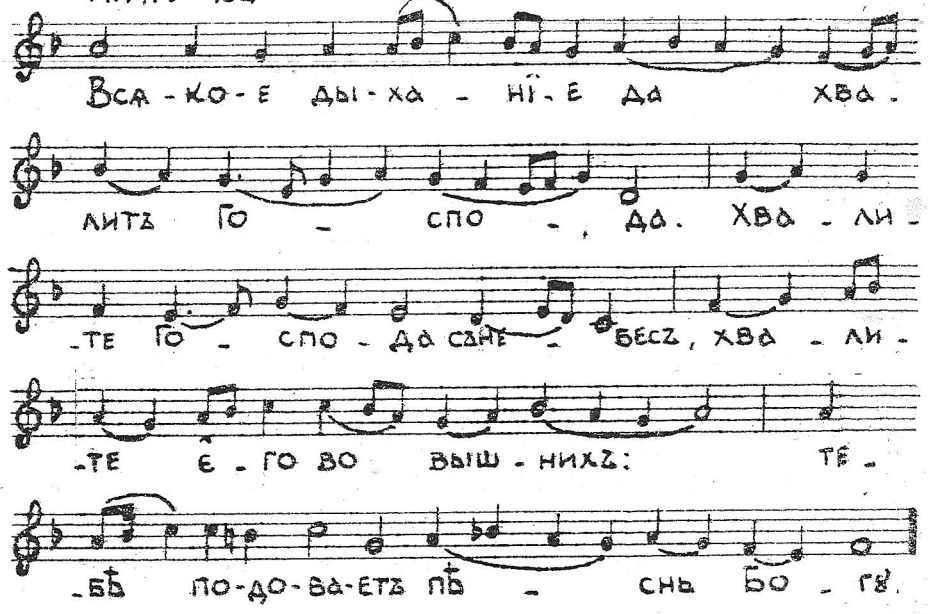

34

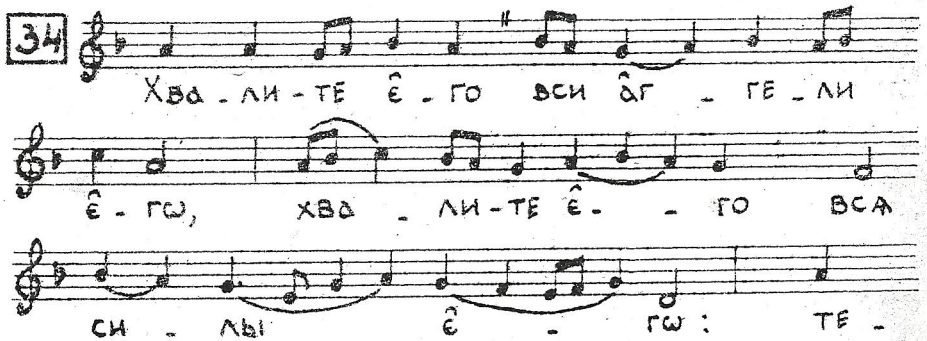

Припѣви на Хвалитехъ.

35

На шест

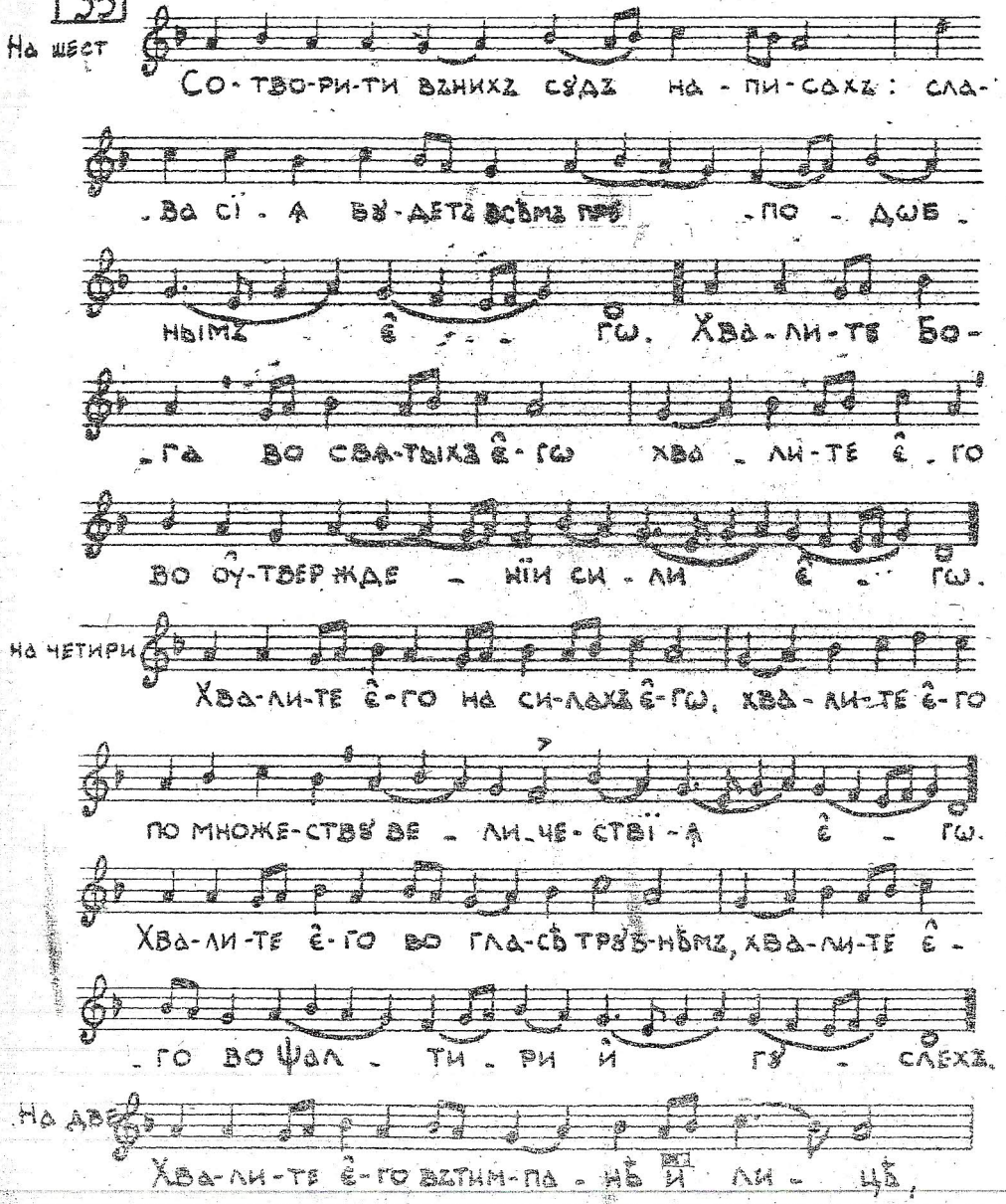

Со-тво-ри-ти вънихъ сꙋдъ на-пи-сахъ: сла-
-ва сї-я бꙋ-детъ всѣмъ пре-по-дѡб-
нымъ є-гѡ. Хва-ли-те Бо-
-га во свя-тыхъ є-гѡ хва-ли-те є-го
во оу-твер жде-нїи си-ли є-гѡ.

На четири

Хва-ли-те є-го на си-лахъ є-гѡ, хва-ли-те є-го
по множе-ствꙋ ве-ли-че-ствї-я є-гѡ.
Хва-ли-те є-го во гла-сѣ трꙋб-нѣмъ, хва-ли-те є-
-го во ѱал-ти-ри и гꙋ-слехъ.

На две

Хва-ли-те є-го въ тим-па-нѣ и ли-цѣ,

хва-ли-те є-го во стрꙋ-нахъ и
ор-га-нѣ. Вся-ко-е ды-ха-
-нї-е да хва-литъ Го-спо-да.

На Хвалитехъ стїхиры.

36

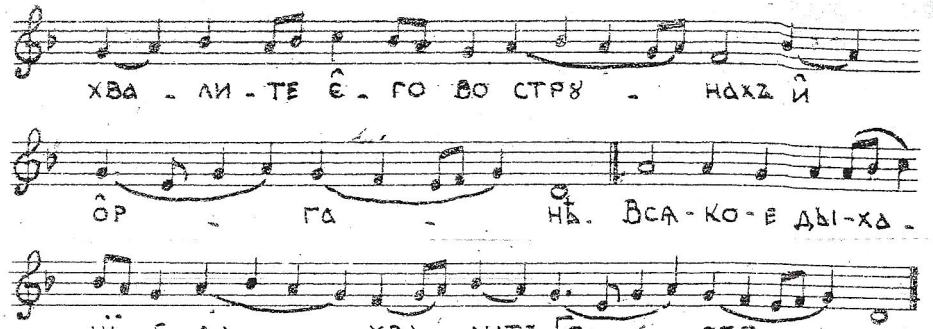

Прїи-ди-те вси ꙗ-зы-цы оу-ра-зꙋ-мѣй-те
стра-шны-я тай-ны си-лꙋ:
Хрї-стосъ бо Спасъ нашъ, є-же въ на-ча-лѣ Сло-во,
рас-пят-ся насъ ра-ди, и во-ле-ю по-
-гре-бе-ся, и вос-кре-
-се изъ мерт-выхъ, є-же спа-сти
вся-че-ска-я, то-мꙋ по-кло-ним-ся.

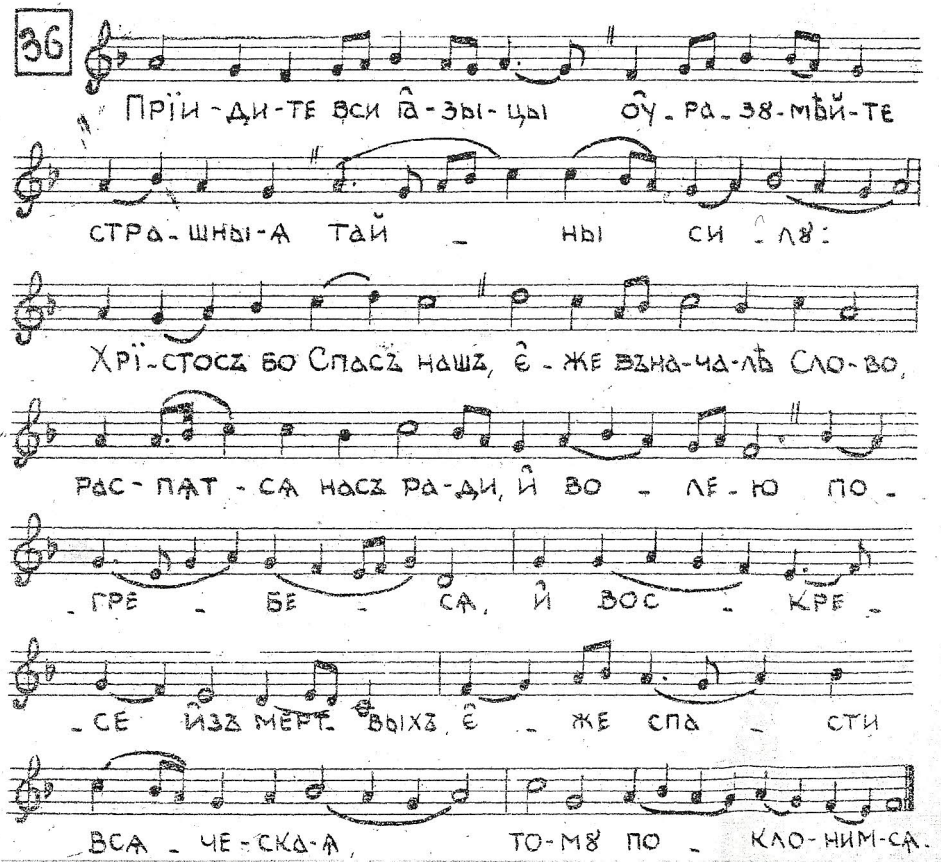

37

По-вѣ-да-ша вся чꙋ-де-са стра-жї-
-е тво-и Го-спо-ди, но со-боръ сꙋ-е-
-ты и̂с-пол-ни мз-до-ю де-сни-
-цꙋ и̂хъ, скры-ти мня-ше
воо-кре-се-нї-е тво-е,
є̂-же мїръ сла-витъ, по-ми-лꙋй насъ.

38

Ра-до-сти вся и̂с-пол-ни-ша-ся, вос-кре-
-се-нї-я и̂с-кꙋсъ прї-им-ша:
Ма-рі-а бо Ма-гда-ли-на ко гро-бꙋ прїи-
-де, ѡ̂-брѣ-те а̂г-ге-ла на ка-ме-ни
сѣ-дя-ща, ри-за-ми блистающа-ся

и̂ гла-го-лю-ща, что и̂-ще-те
жи-ва-го съмерт-вы-ми; нѣсть
здѣ, но во-ста, га̂-ко-же ре-че, пред-
-ва-ря-я вы въ Га-лї-ле-и.

39

Во свѣ-тѣ тво-емъ вла-ды-ко, оу̂-зримъ свѣтъ
че-ло-вѣ-ко-люб-че: вос-кре-
-слъ бо є̂-си и̂зъ мерт-выхъ, спа-се-нї-е
ро-дꙋ че-ло-вѣ-че-ско-мꙋ да-
рꙋ-ѧй, да тя вся
тварь сла-во-сло-витъ, є̂-ди-на-го
без-грѣш-на-го, по-ми-лꙋй насъ.

Слава: Єѵаггельскаѧ стїхира.
И҆ Нынѣ: Преблагословенна.

М.М. ♩= 126.

40

И҆ ны-нѣ и҆ при-снѡ и҆ во вѣ-ки вѣ-кѡвъ
а҆-минь. Пре-бла-го-сло-вен-на є҆-си Бо-го-
-ро-ди-це дѣ-во, во плош-шим бо сѧ изъ
те-бе а҆дъ плѣ-ни-сѧ, А҆-дамъ воз-
-зва-сѧ, клѧ-тва по-тре-би-сѧ. Є҆-ва
сво-бо-ди-сѧ смерть оу҆-мерт-ви-сѧ.
И҆ мы ѡ҆-жи-хомъ, тѣмъ вос-пѣ-
-ва-ю-ще во-пї-емъ:
бла-го-сло-венъ Хрї-стосъ Богъ, бла-го-
-во-ли-вый та-кѡ, сла-ва те-бѣ.

Славословїе.

М.М. ♩= 132

41

Д

Сла-ва те-бѣ по-ка-зав-ше-мꙋ намъ свѣтъ. Сла-
-ва во выш-нихъ Бо-гꙋ, и҆ на зем-ли миръ въче-ло-
-вѣ-цѣхъ бла-го-во-ле-нї-е.

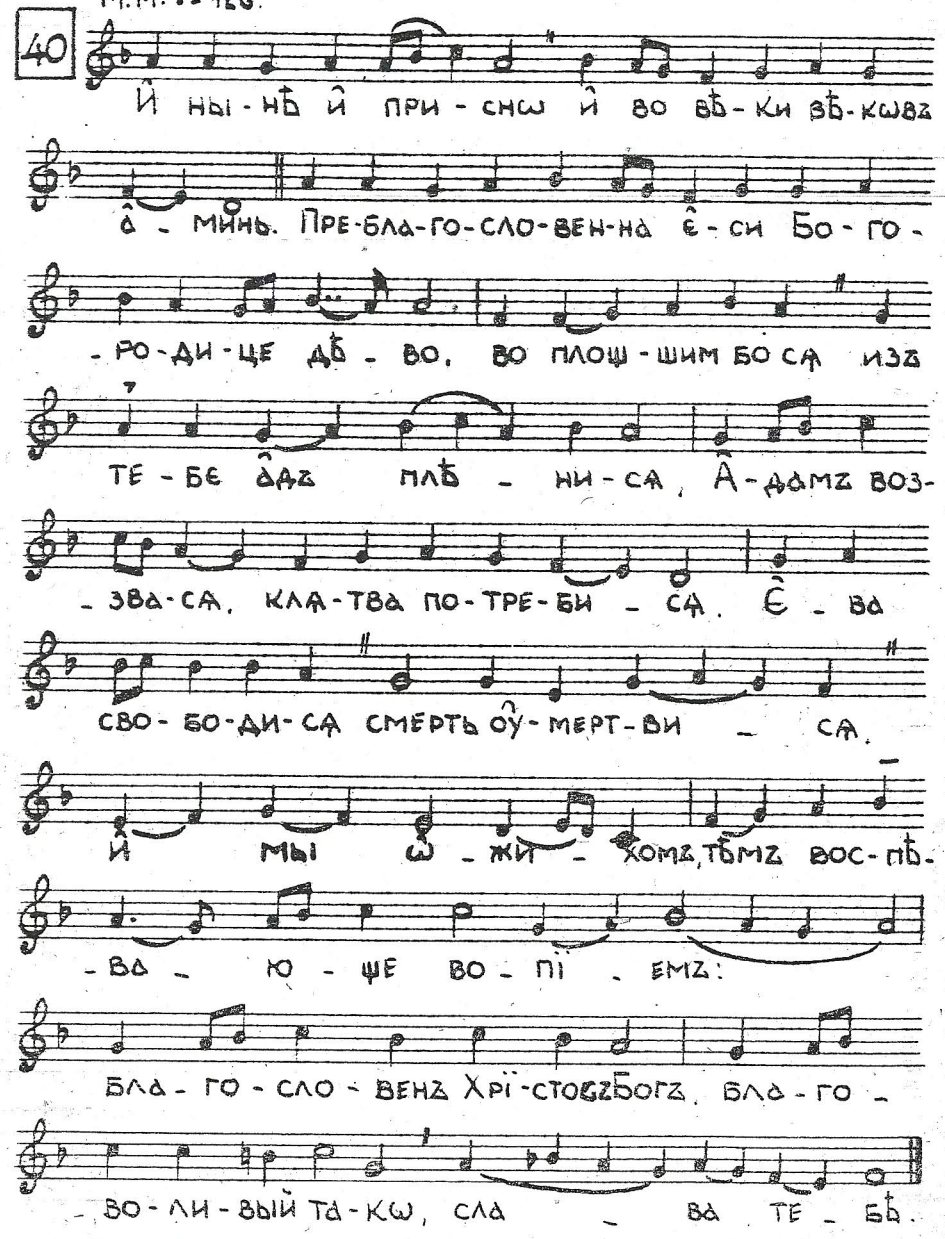

Л

Хва-лимъ тѧ, бла-го-сло-вимъ тѧ, кла-нѧ-ем-ти-сѧ.
сла-во-сло-вимъ тѧ, бла-го-да-римъ тѧ, ве-ли-
-кї-ѧ ра-ди сла-вы тво-е-ѧ.

Д

Го-спо-ди ца-рю не-бес-ный, Бо-же О҆т-че все
дер-жи-те-лю, Го-спо-ди Сы-не є҆-ди-но-род-
-ный І҆и-сꙋ-се Хрї-сте, и҆ свѧ-тый Дꙋ-ше.

Л

Го-спо-ди Бо-же а҆-гн-че бо-жїй, Сы-не о҆-течь,

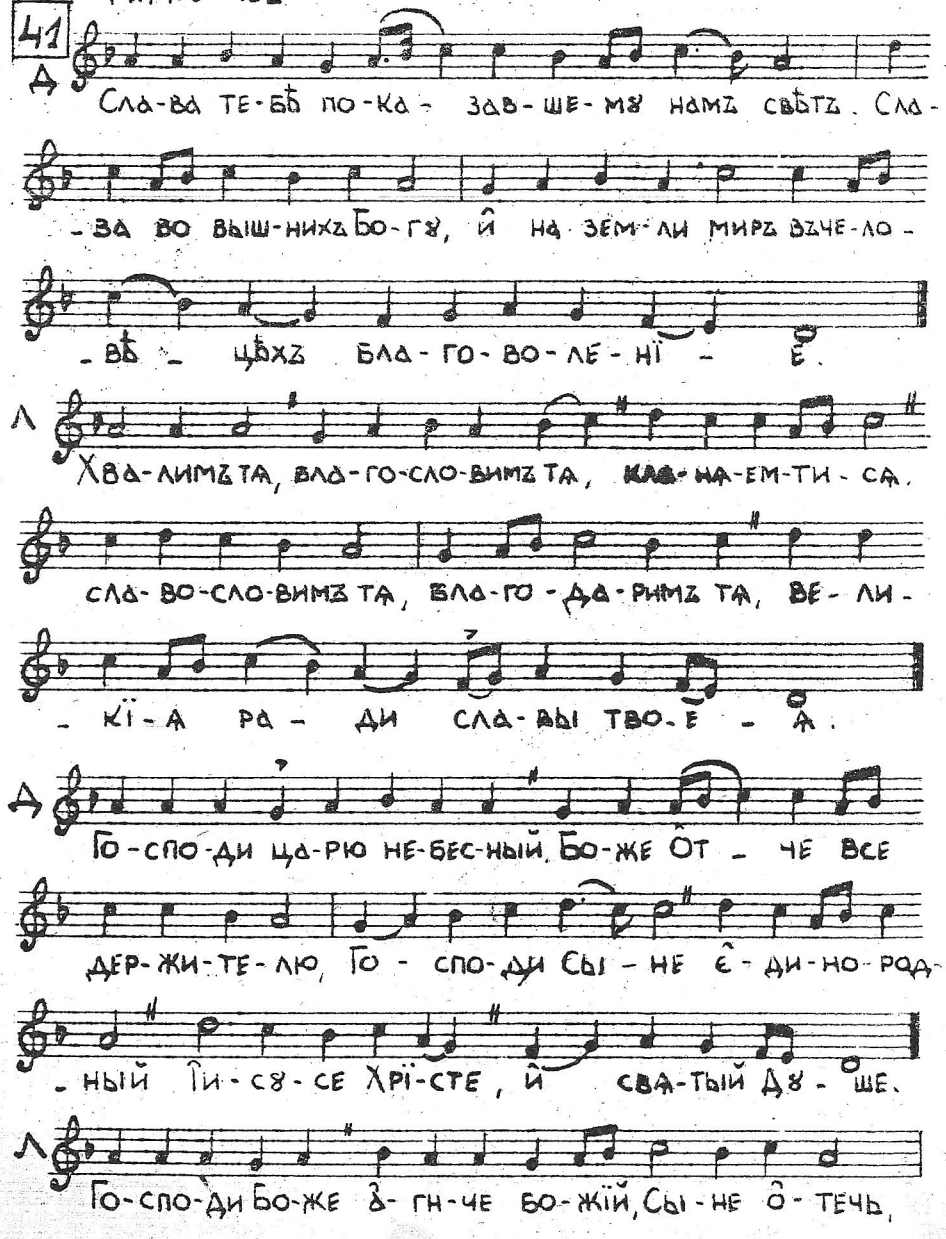

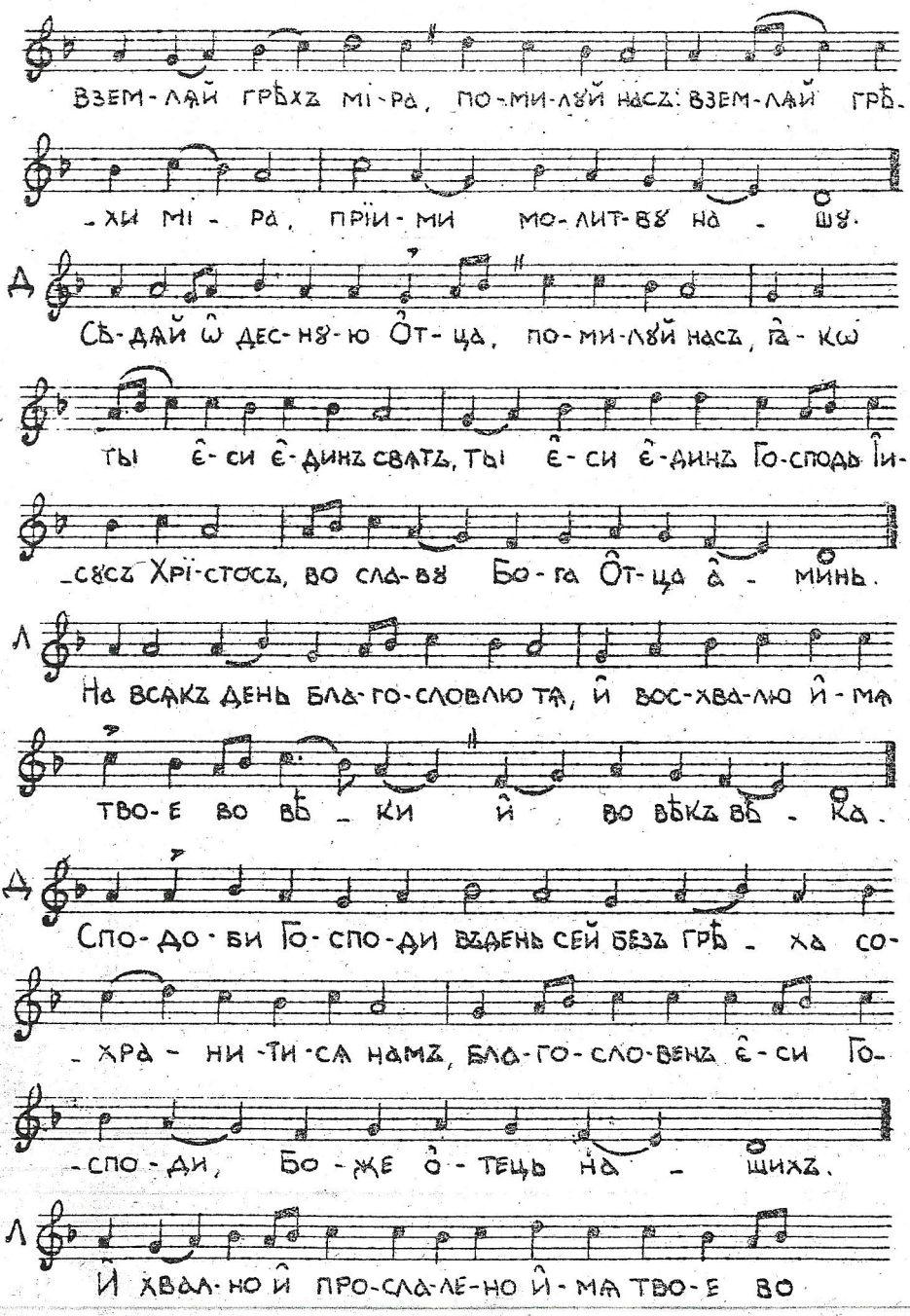
ВЗЕМ-ЛАЙ ГРѢХЪ МІ-РА, ПО-МИ-ЛУЙ НАСЪ: ВЗЕМ-ЛАЙ ГРѢ-
-ХИ МІ-РА, ПРІЙ-МИ МО-ЛИТ-ВУ НА-ШУ.
СѢ-ДАЙ Ѡ ДЕС-НУ-Ю ѺТ-ЦА, ПО-МИ-ЛУЙ НАСЪ, Я̀-КѠ
ТЫ Є̀-СИ Є̀-ДИНЪ СВАТЪ, ТЫ Є̀-СИ Є̀-ДИНЪ ГО-СПОДЬ ІИ-
-СУСЪ ХРІ-СТОСЪ, ВО СЛА-ВУ БО-ГА ѺТ-ЦА А̀-МИНЬ.
НА ВСЯКЪ ДЕНЬ БЛА-ГО-СЛОВЛЮ ТЯ̀, Й ВОС-ХВА-ЛЮ І̀-МА
ТВО-Е ВО ВѢ-КИ Й ВО ВѢКЪ ВѢ-КА.
СПО-ДО-БИ ГО-СПО-ДИ ВЪДЕНЬ СЕЙ БЕЗЪ ГРѢ-ХА СО-
-ХРА-НИ-ТИ-СЯ НАМЪ, БЛА-ГО-СЛО-ВЕНЪ Є̀-СИ ГО-
-СПО-ДИ, БО-ЖЕ ѺТ-ЕЦЬ НА-ШИХЪ.
Й ХВАЛ-НО Й ПРО-СЛА-ЛЕ-НО І̀-МА ТВО-Е ВО

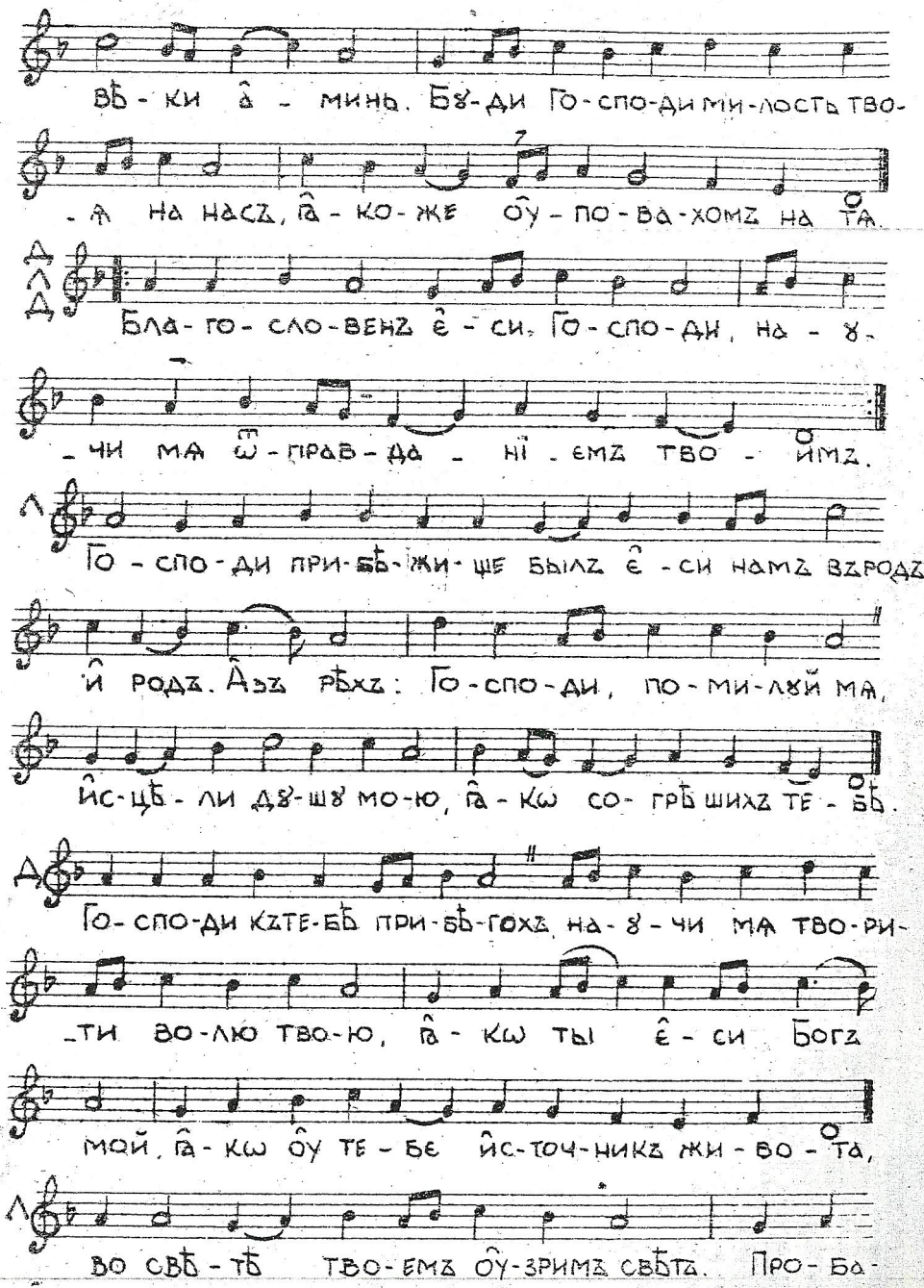
ВѢ-КИ А̀-МИНЬ. БУ-ДИ ГО-СПО-ДИ МИ-ЛОСТЬ ТВО-
-Я НА НАСЪ, Я̀-КО-ЖЕ ѺУ-ПО-ВА-ХОМЪ НА ТЯ̀.
БЛА-ГО-СЛО-ВЕНЪ Є̀-СИ, ГО-СПО-ДИ, НА-У-
-ЧИ МЯ̀ Ѡ̀-ПРАВ-ДА-НІ-ЕМЪ ТВО-ІИМЪ.
ГО-СПО-ДИ ПРИ-ѢѢ-ЖИ-ЩЕ БЫЛЪ Є̀-СИ НАМЪ ВЪРОДЪ
І̀ РОДЪ. А̀ЗЪ РЄ̀ХЪ: ГО-СПО-ДИ, ПО-МИ-ЛУЙ МЯ̀,
ІС-ЦѢ-ЛИ ДУ-ШУ МО-Ю, Я̀-КѠ СО-ГРѢШИХЪ ТЕ-ѢѢ.
ГО-СПО-ДИ КѪТЕ-ѢѢ ПРИ-ѢѢ-ГОХЪ, НА-У-ЧИ МЯ̀ ТВО-РИ-
-ТИ ВО-ЛЮ ТВО-Ю, Я̀-КѠ ТЫ Є̀-СИ БОГЪ
МОЙ, Я̀-КѠ ѺУ ТЕ-БЄ І̀С-ТОЧ-НИКЪ ЖИ-ВО-ТА,
ВО СВѢ-ТѢ ТВО-ЕМЪ ѺУ-ЗРИМЪ СВѢТА. ПРО-БА-

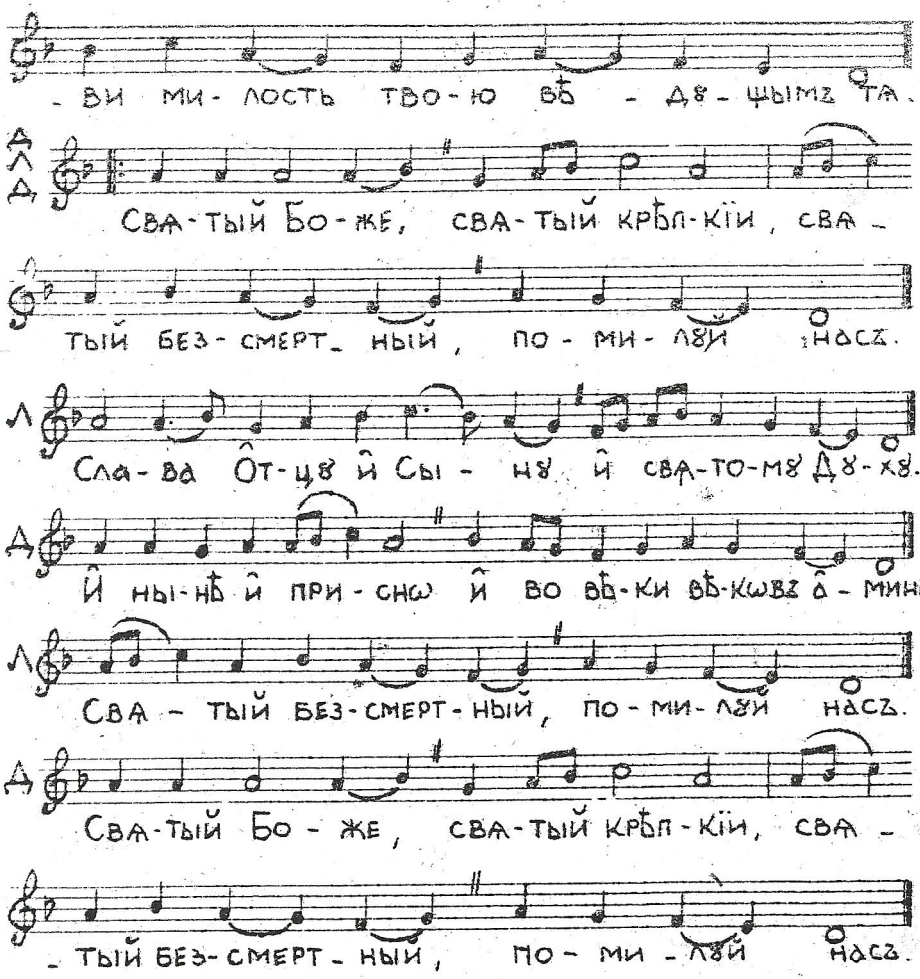

Тропарь.

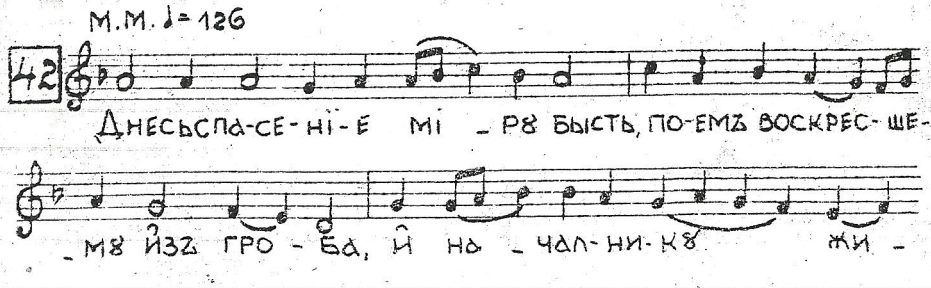

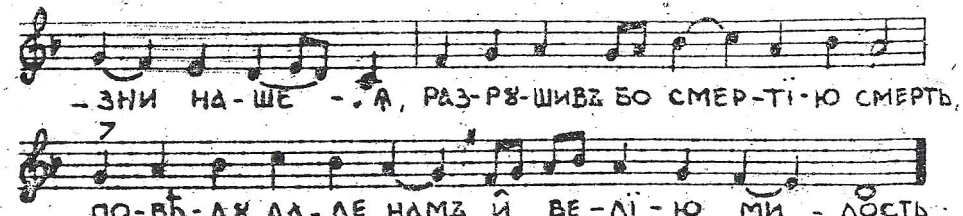

В. На Лїтѹргіи
Блаженъ.

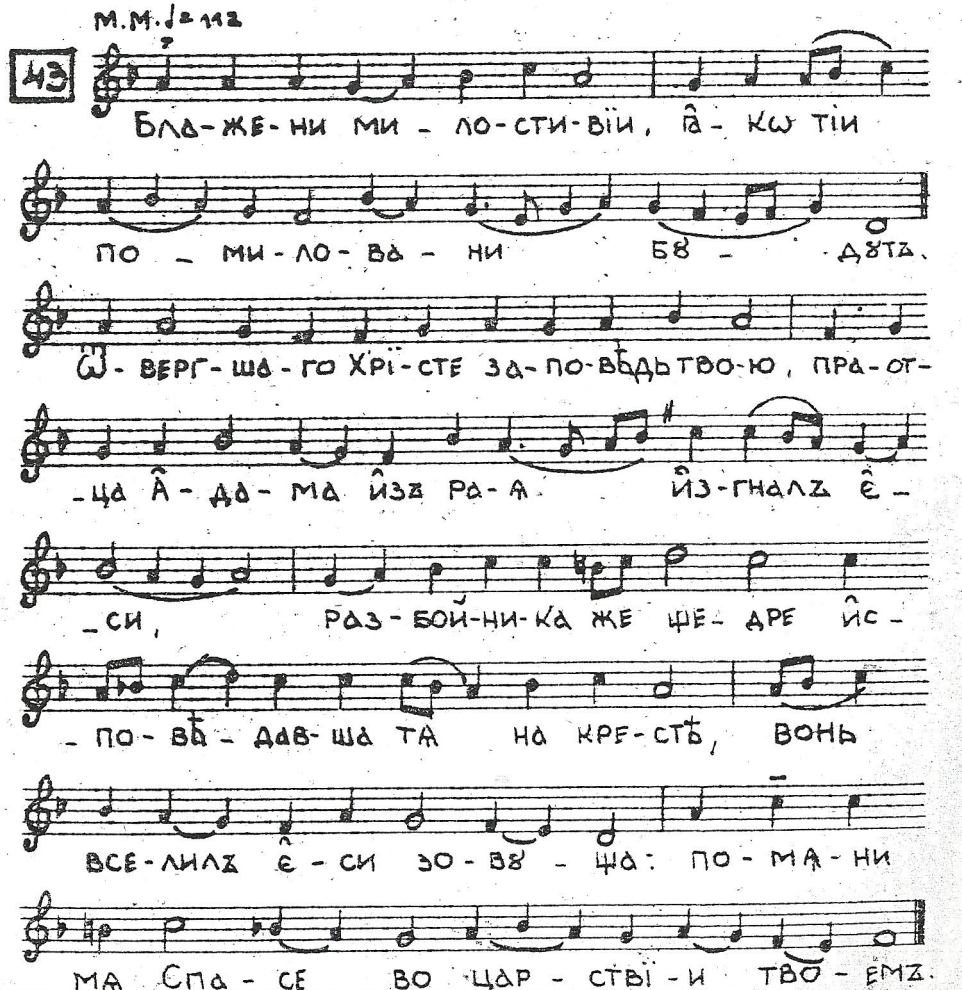

44

Бла-же-ни чи-стїи серд-цемъ, ꙗ҆ - кѡ тїи Бо-
-га оу҆ зрѧтъ. Со-грѣш-шихъ насъ смерт-
-но-ю ѡ҆-сꙋ-дилъ є҆-си клѧт-во-ю, жи-во-
-дав-че и҆ Го - спо-ди, тѣ - ломъ
же тво-имъ без-грѣш-не вла-ды - ко по-стра-
-давъ, смерт-ны-ѧ ѡ҆-жи-вилъ є҆-си зо-вꙋ-щы-
ѧ: по-мѧ-ни и҆ насъ во цар-ствї-и тво-емъ.

45

Бла-же-ни ми-ро-твор-цы, ꙗ҆-кѡ тїи сы-но-ве бо-
-жїи на-ре-кꙋт-сѧ. Вос-кресъ и҆зъ мерт-выхъ, со-во-
-скре-силъ є҆-си насъ, ѿ стра-стей вос-кре-се-нї-емъ
тво-имъ Го - спо-ди, смерт-нꙋ-ю же всю си-

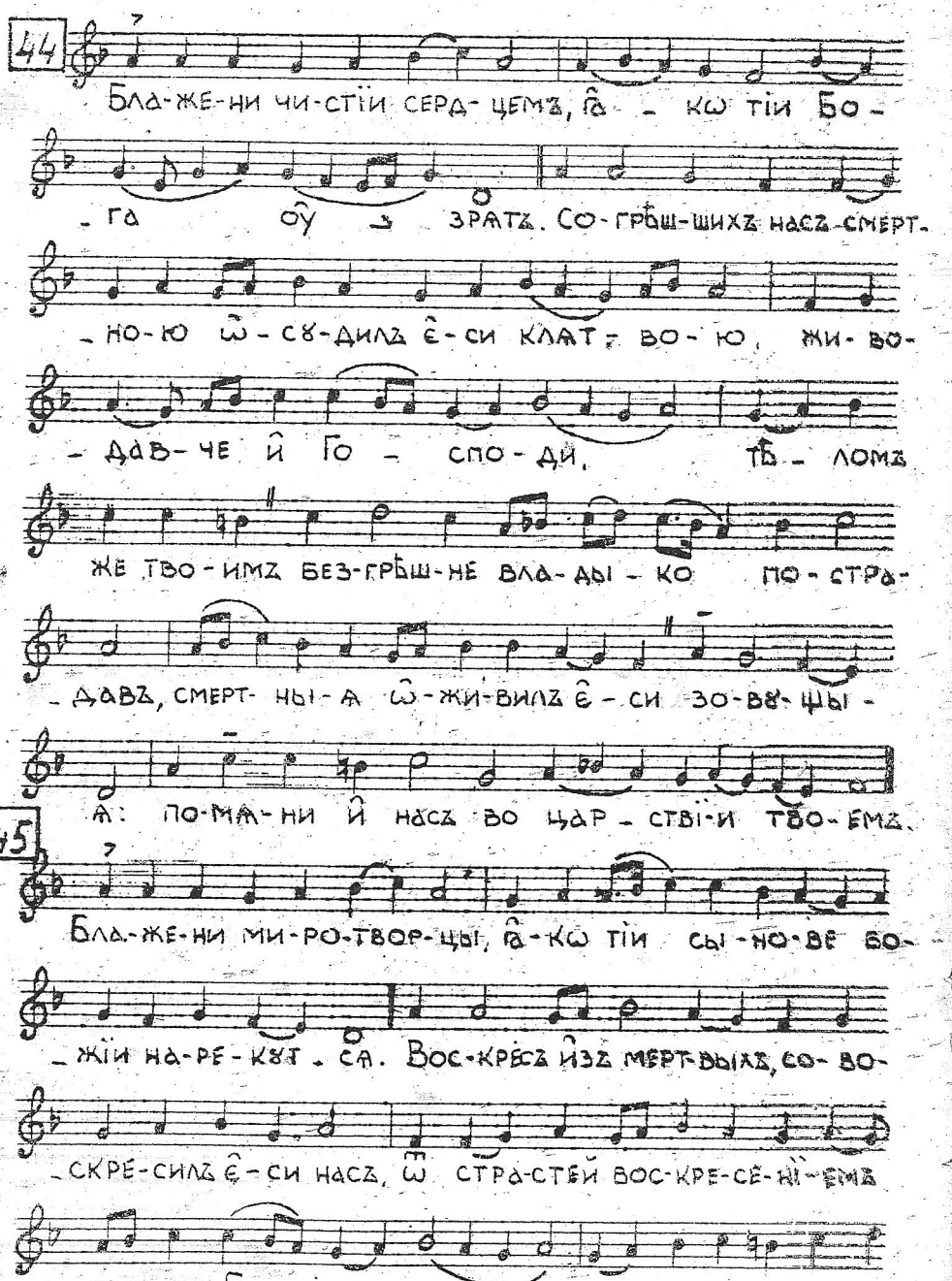

-лꙋ по-гꙋ-билъ є҆ - си спа - се
се-гѡ ра - ди вѣ - ро-ю ти зо-
-вемъ: по-мѧ-ни и҆ насъ во цар-ствї-и тво-емъ.

46

Бла-же-ни и҆з-гна-ни прав-ди ра - ди, ꙗ҆-кѡ тѣхъ
є҆сть цар-ство не-бе сно - е. Три-днев-нымъ тво-имъ
по-гре-бе-нї-емъ, и҆ - же во а҆-дѣ оу҆ - мерщ-
-влен-ны-ѧ ꙗ҆-кѡ Богъ ѡ҆-жи-во-тво-
-ри-вый со-воз-двиглъ є҆-си. и҆ не-тлѣ - нї-е
всѣмъ ꙗ҆-кѡ благъ и҆с-то-чилъ є҆-си намъ вѣ-
-ро-ю зо-вꙋ - щымъ всег-да: по-
-мѧ-ни и҆ насъ во цар-ствї-и тво-емъ.

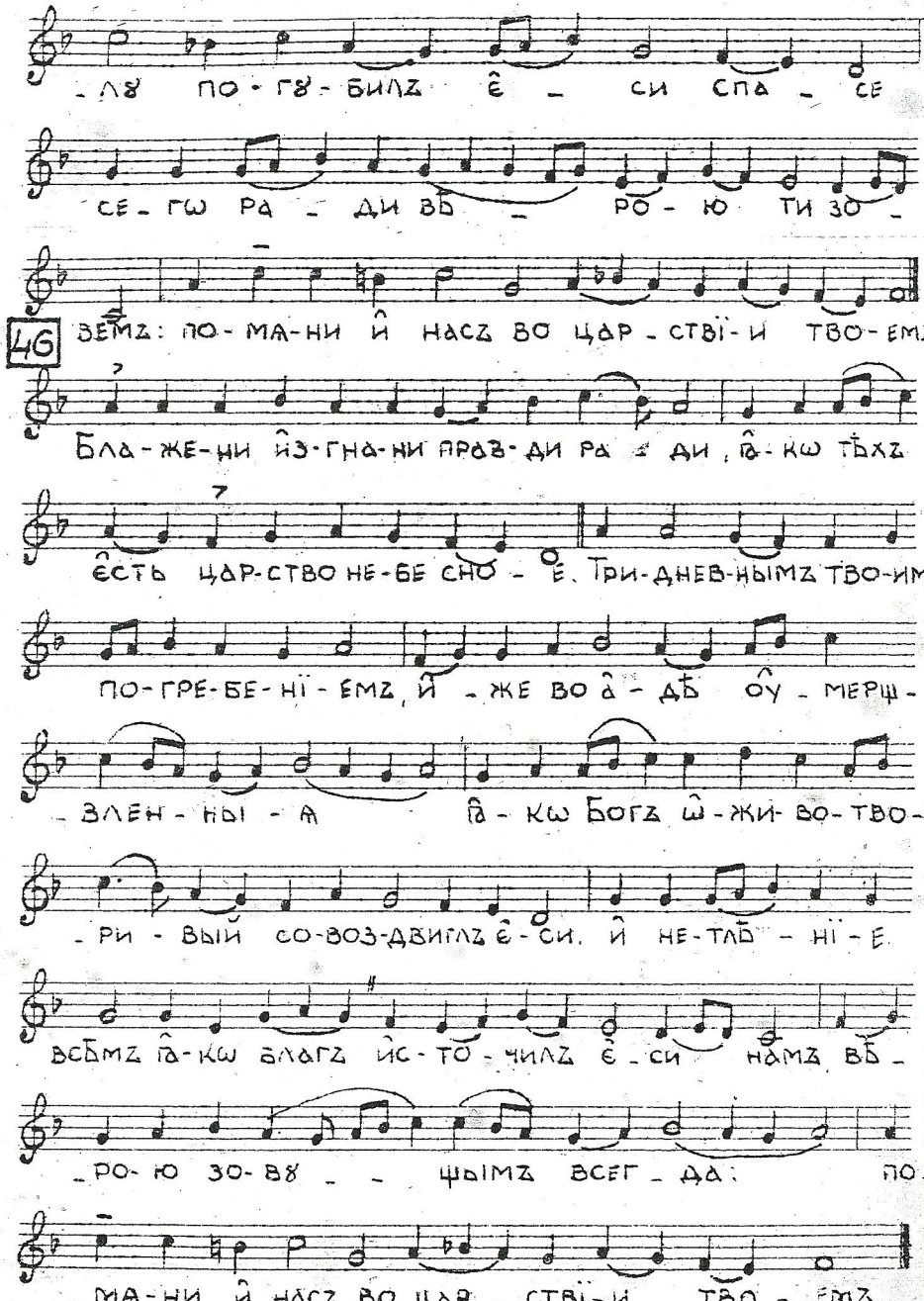

Прокіменъ а̂постола.

47 М.М. ♩= 108

Пой-те Бо-гꙋ на-ше-мꙋ, пой-те,

пой-те ца-ре-ви на-ше-мꙋ пой-те.

М.М. ♩= 126

Достойно є̂сть.

48

До-стой-но есть ꙗ̂-кѡ во и̂с-ти-нꙋ, бла-жи-

-ти-тѧ бо-го-ро-ди-цꙋ, при-сно-бла-жен-

-нꙋ-ю и̂ пре-не-по-роч-нꙋ-ю, и̂ ма-терь

Бо-га на-ше-го Чест-нѣй-шꙋ-ю хе-рꙋ-вімъ,

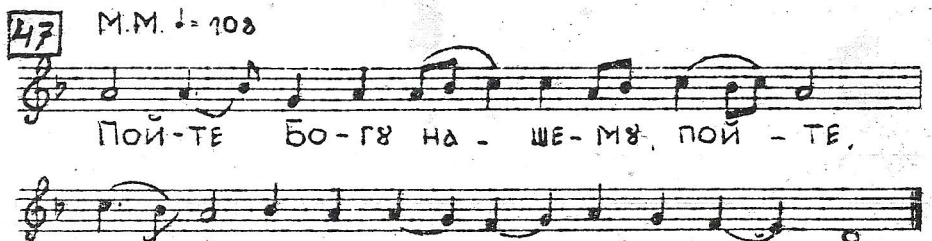

и̂ слав-нѣй-шꙋ-ю безъ сра-вне-нї-ѧ се-

-ра-фімъ, безъ и̂с-тлѣ-нї-ѧ Бо-га

Сло-ва рожд-шꙋ-ю, сꙋ-щꙋ-ю

Бо-га ро-ди-цꙋ, тѧ ве-ли-ча-емъ.

Гласъ д҃.

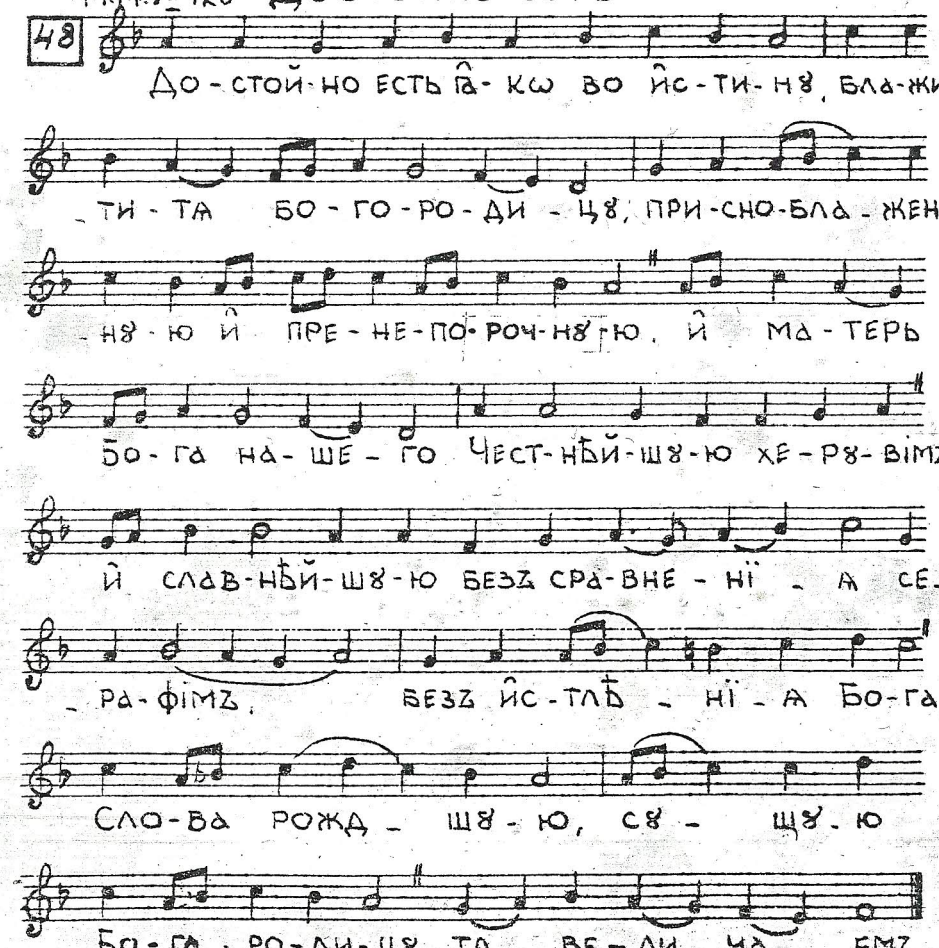

А На велицѣй вечерни

Господи воззвахъ

М.М. ♩= 92

1

Го-спо-ди воз-звахъ къ те-бѣ, о̂у-слы-

-ши мѧ. О̂у-слы-ши мѧ

Го-спо-ди. Го-спо-ди воззвахъ къ те-бѣ,

о̂у-слы-ши мѧ, вон-ми гла-

-сꙋ мо-ле-нї-ѧ мо-е-гѡ, внег-да воз-

-зва-ти ми къ те-бѣ

О̂у-слы-ши мѧ Го-спо-ди

2

Да и̂с-пра-вит-сѧ мо-ли-тва мо-ѧ, ꙗ̂-кѡ ка-ди-

-ло предъ то-бо-ю,

воз-дѣ-ѧ-нї-е рꙋ-кꙋ мо-е-ю жер-

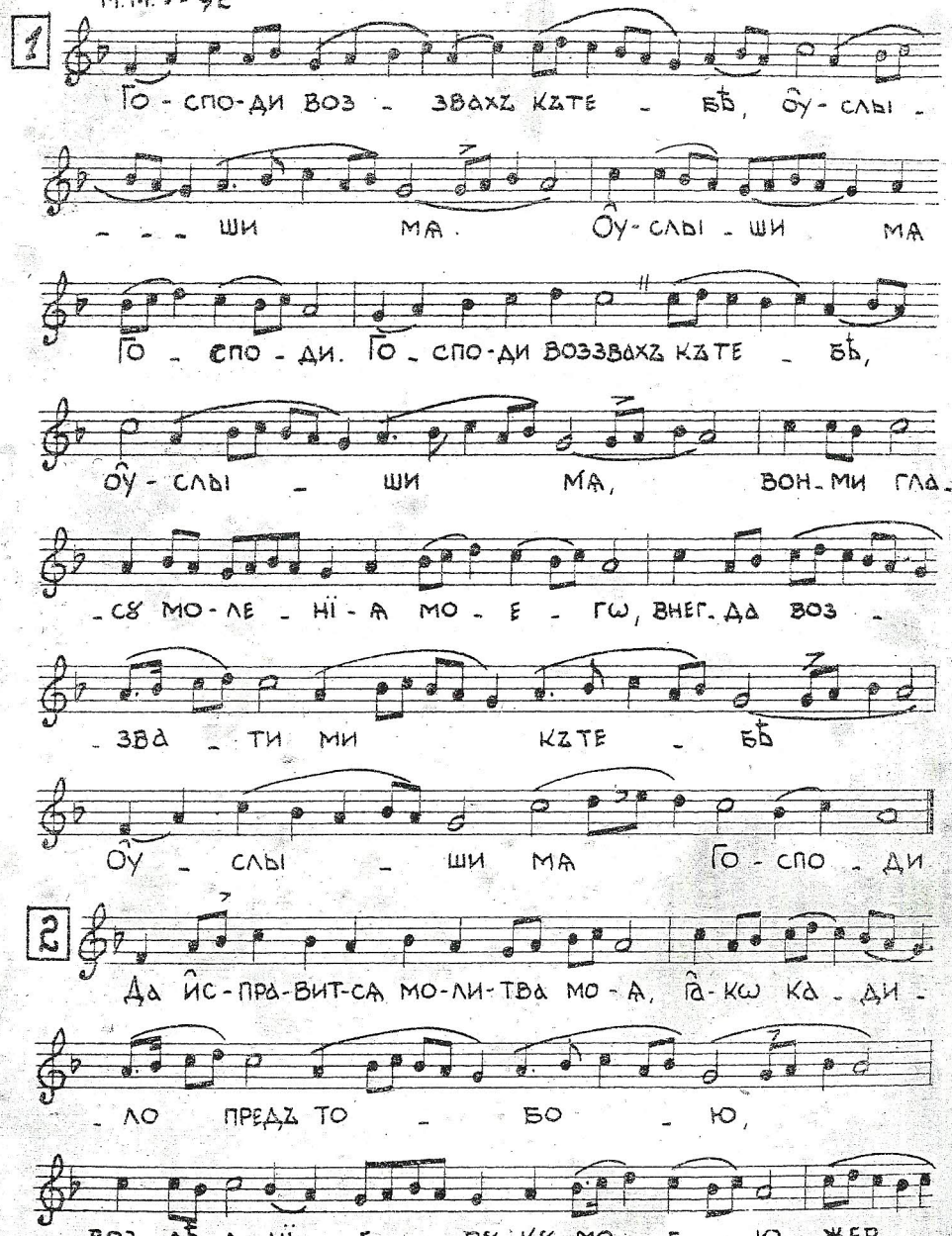

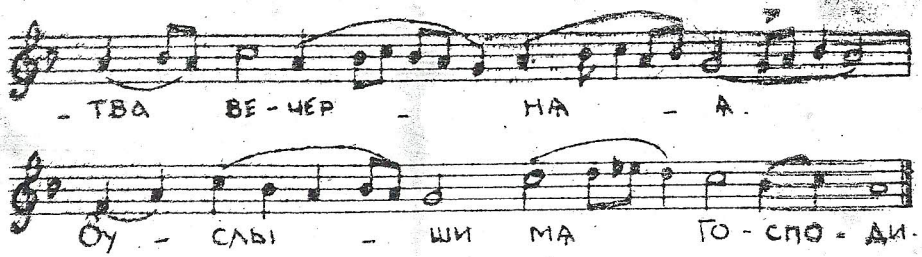

Припѣви на Господи воззвахъ

На десет
м.м. ♩ = 96

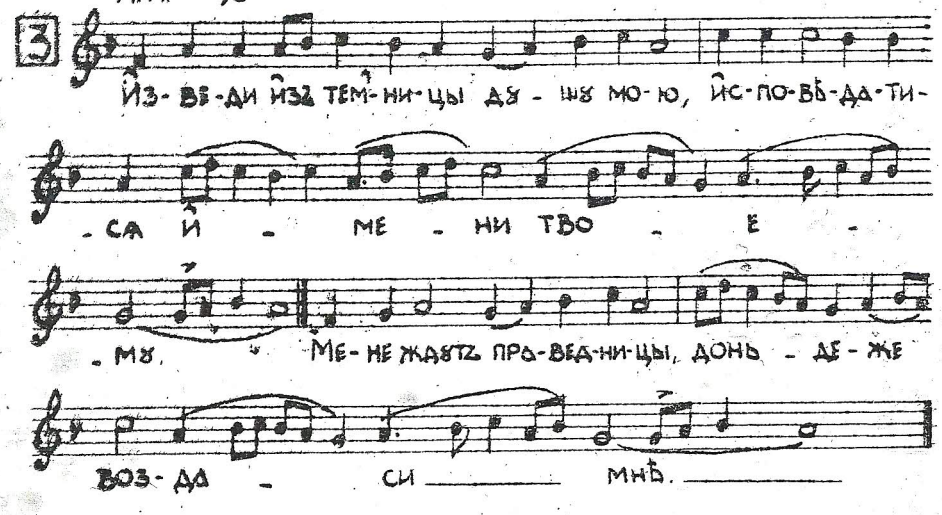

На осам

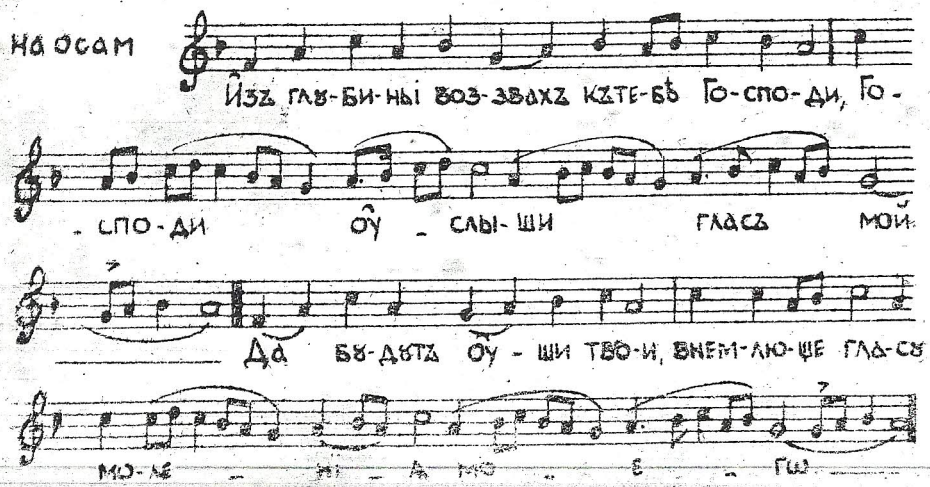

На шест

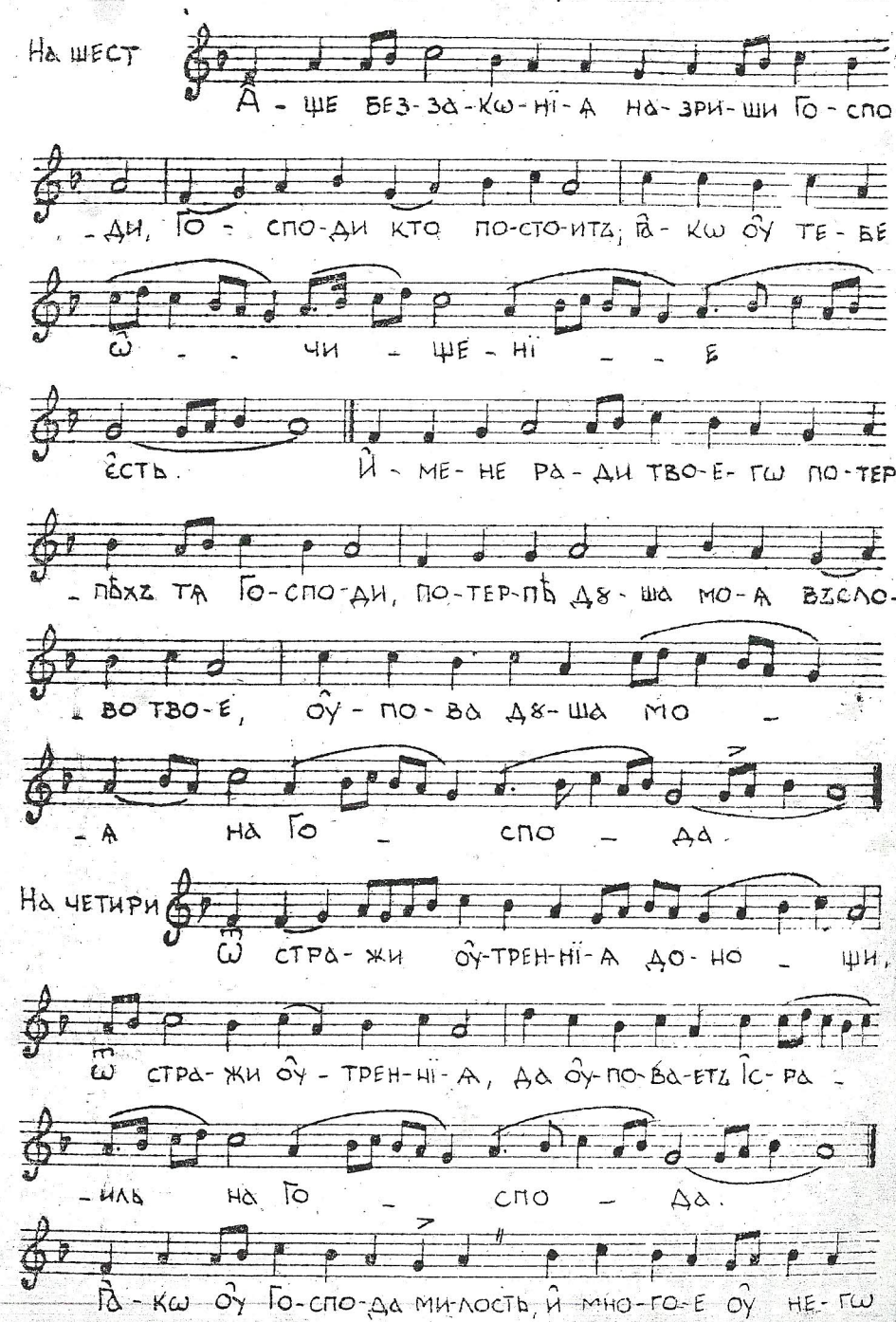

На четири

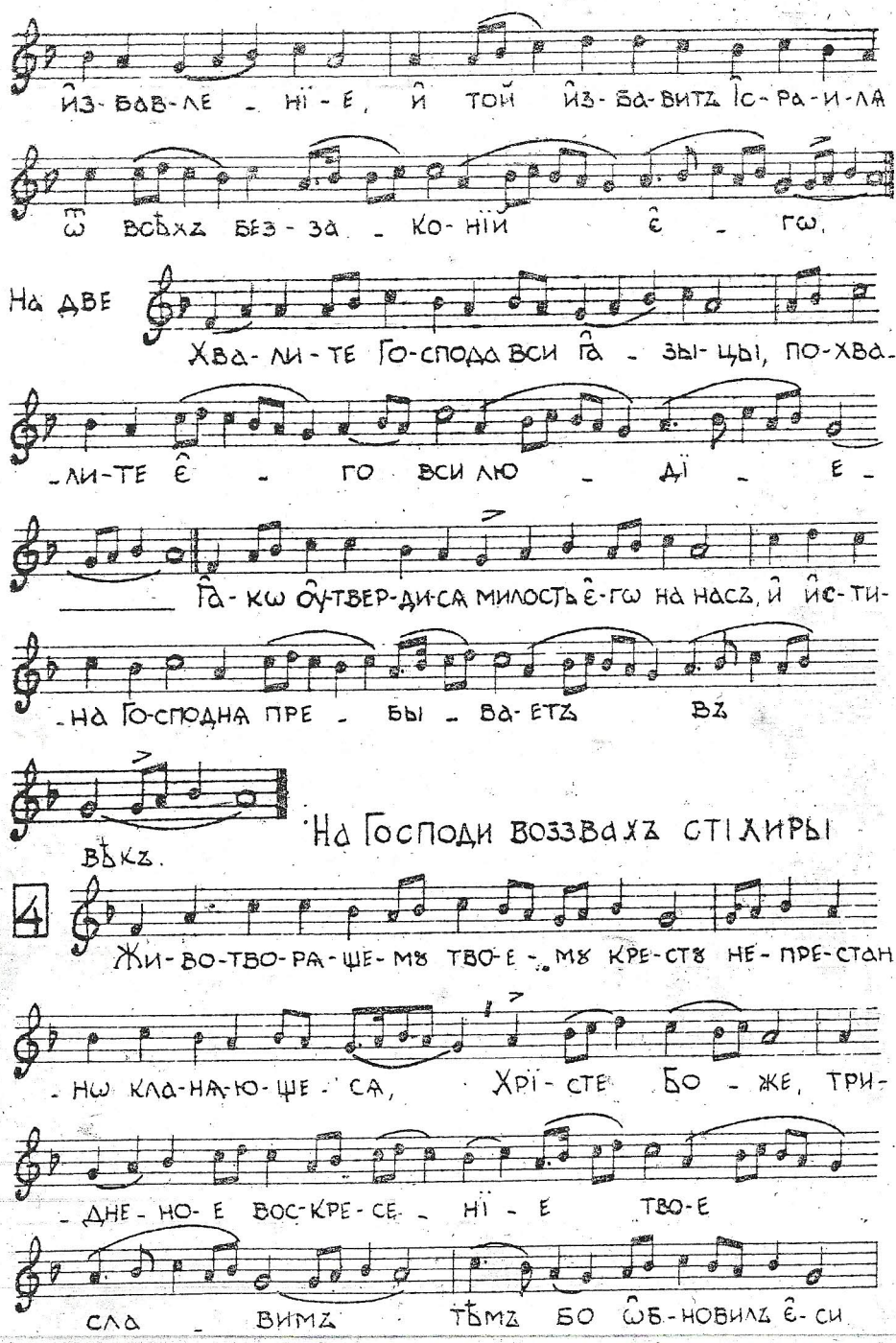
ЙЗ-ВАВ-ЛЕ - НЇ-Е, Й ТОЙ ЙЗ-ВА-ВИТЪ ГО-РА-И-ЛА
ѿ ВСѢХЪ БЕЗ-ЗА - КО-НІЙ Ѣ - ГѠ.
На ДВЕ
ХВА-ЛИ-ТЕ ГО-СПОДА ВСИ ГА - ЗЫ-ЦЫ, ПО-ХВА-
-ЛИ-ТЕ Ѣ - ГО ВСИ ЛЮ - ДІ - Е -
ГА-КѠ ѺУ-ТВЕР-ДИ-СѦ МИЛОСТЬ Ѣ-ГѠ НА НАСЪ, Й ЇС-ТИ-
-НА ГО-СПОДНА ПРЕ - БЫ - ВА-ЕТЪ ВЪ
ВѢКЪ.
На Господи воззвахъ стіхиры
4
ЖИ-ВО-ТВО-РА-ЩЕ-МѪ ТВО-Е - МѪ КРЕ-СТѪ НЕ-ПРЕ-СТАН-
-НѠ КЛА-НА-Ю-ЩЕ-СѦ, ХРІ-СТЕ БО - ЖЕ, ТРИ-
-ДНЕ-НО-Е ВОС-КРЕ-СЕ - НЇ - Е ТВО-Е
СЛА - ВИМЪ ТѢМЪ БО ѺБ-НОВИЛЪ Ѣ-СИ

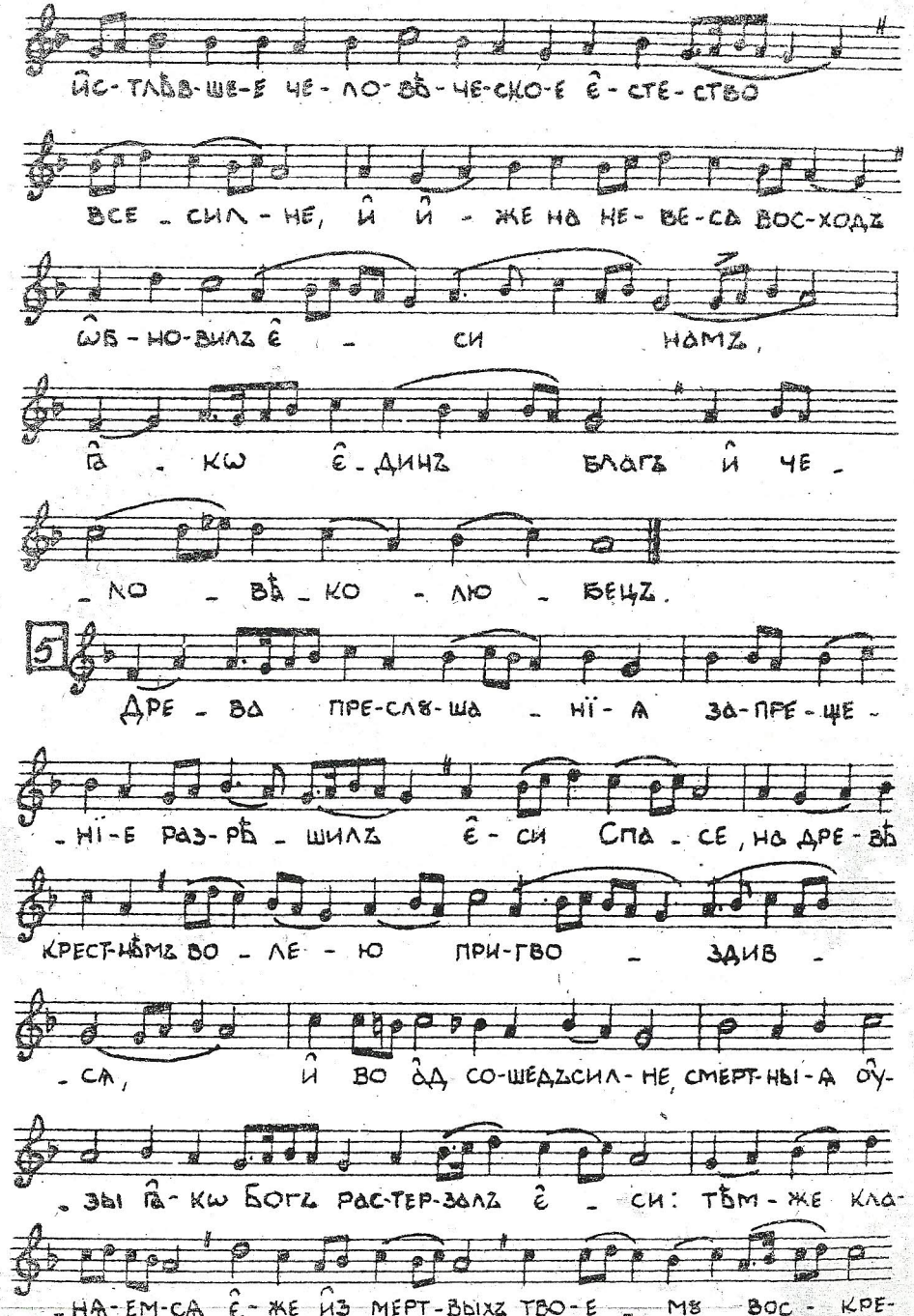
ЇС-ТЛѢВ-ШЕ-Е ЧЕ-ЛО-ВѢ-ЧЕ-СКО-Е Ѣ-СТЕ-СТВО
ВСЕ - СИЛ - НЕ, Й Й - ЖЕ НА НЕ-ВЕ-СА ВОС-ХОДЪ
ѺБ-НО-ВИЛЪ Ѣ - СИ НАМЪ,
ГА - КѠ Ѣ - ДИНЪ БЛАГЪ Й ЧЕ -
- КО - ВѢ - КО - ЛЮ - БЕЦЪ.
5
ДРЕ - ВА ПРЕ-СЛѪ-ША - НЇ - А ЗА-ПРЕ-ЩЕ -
-НІ-Е РАЗ-РѢ - ШИЛЪ Ѣ - СИ СПА - СЕ, НА ДРЕ - ВѢ
КРЕСТ-НѪМЪ ВО - ЛЕ - Ю ПРИ-ГВО - ЗДИВ -
- СѦ, Й ВО ѦД СО-ШЕДЪСИЛ-НЕ, СМЕРТ-НЫ-А ѺУ-
- ЗЫ ГА-КѠ БОГЪ РАС-ТЕР-ЗАЛЪ Ѣ - СИ: ТѢМ - ЖЕ КЛА-
-НА-ЕМ-СѦ Ѣ-ЖЕ ЇЗ МЕРТ-ВЫХЪ ТВО-Е - МѪ ВОС - КРЕ-

се - нї - ю, ра - до -

- стї - ю, во - пї - ю - ще все - сил -

- не го - спо - ди, сла - ва те - бѣ.

6

Вра - та а̂ - до - ва со - кру - шилъ є̂ - си Го - спо - ди,

и̂ тво - е - ю смер - тї - ю смерт - но - е цар - ство

раз - ру - шилъ є̂ - си:

род же че - ло - вѣ - ческїй ѿ и̂с - тлѣ -

- нї - я сво - бо - дилъ є̂ - си, жи - вотъ и̂

не - тлѣ - нї - е мі - ру да - ро -

вавъ, и̂ ве - лї - ю ми - лость.

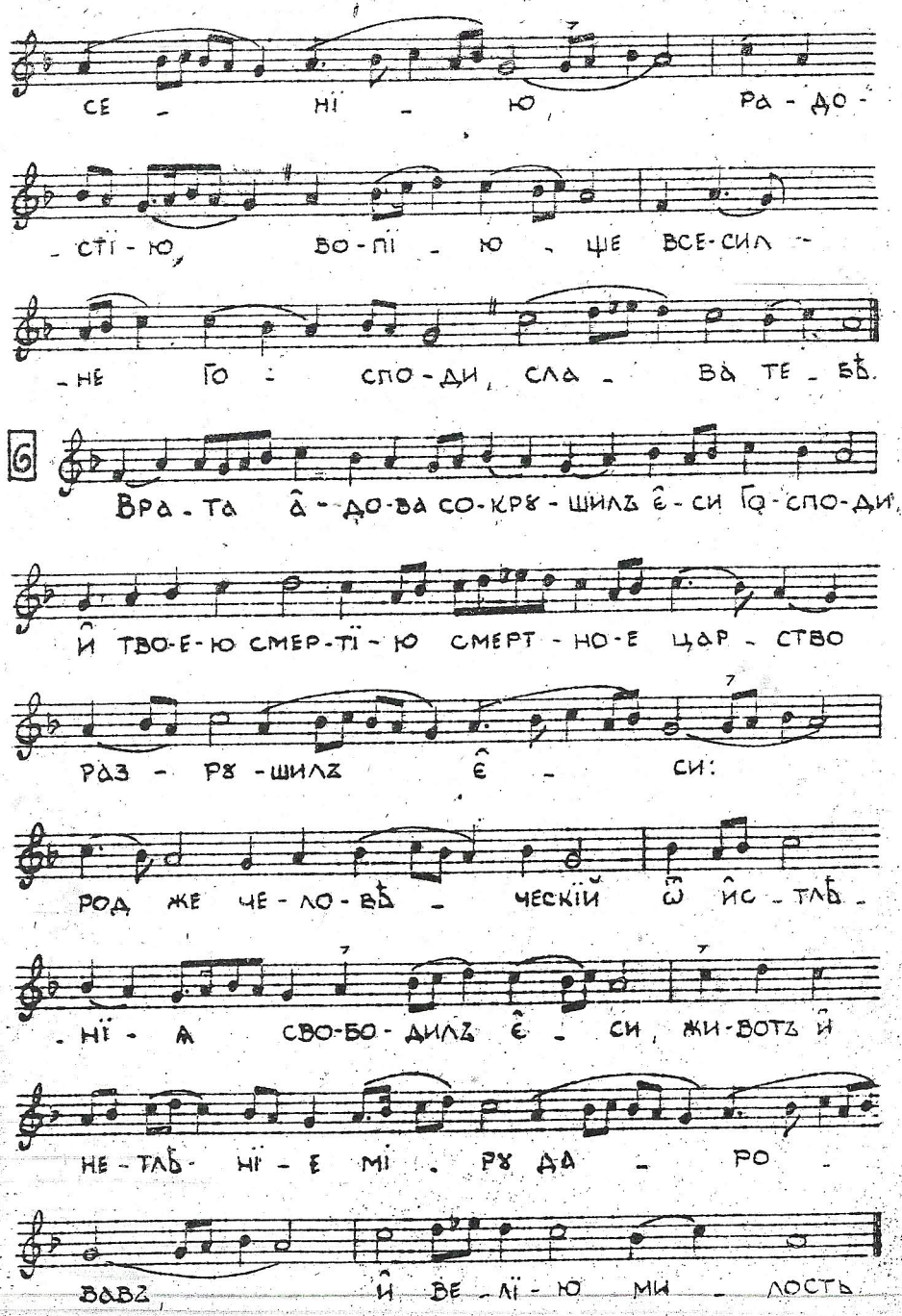

7

Прїи - ди - те вос - по - имъ лю - дї - е, - Спа -

- со - во три - днев - но - е во - ста - нї - е,

и̂м - же и̂з - ба - ви - хом - ся а̂ - до - выхъ не - рѣ -

- ши - - мыхъ оу̂зъ, и̂ не -

- тлѣ - нї - е и̂ жи - знь, вси вос - прї -

- я - хомъ зо - ву - ще: рас - пный - ся

и̂ по - гре - бый - ся, и̂ вос - кре - сый спа - си

ны вос - кре - се - нї - емъ,

тво - - имъ, є̂ - ди -

не че - ло - вѣ - ко - люб - че -

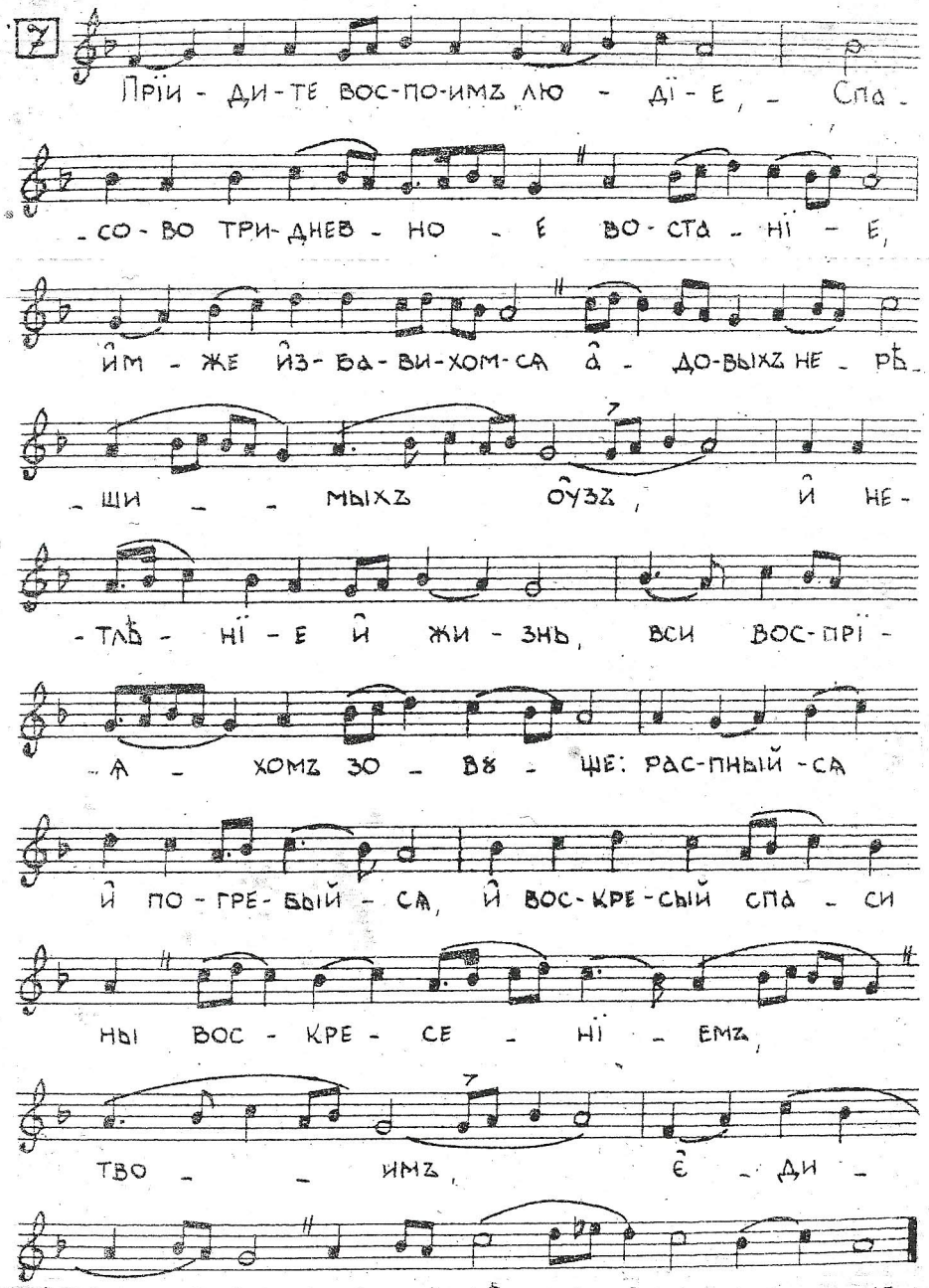

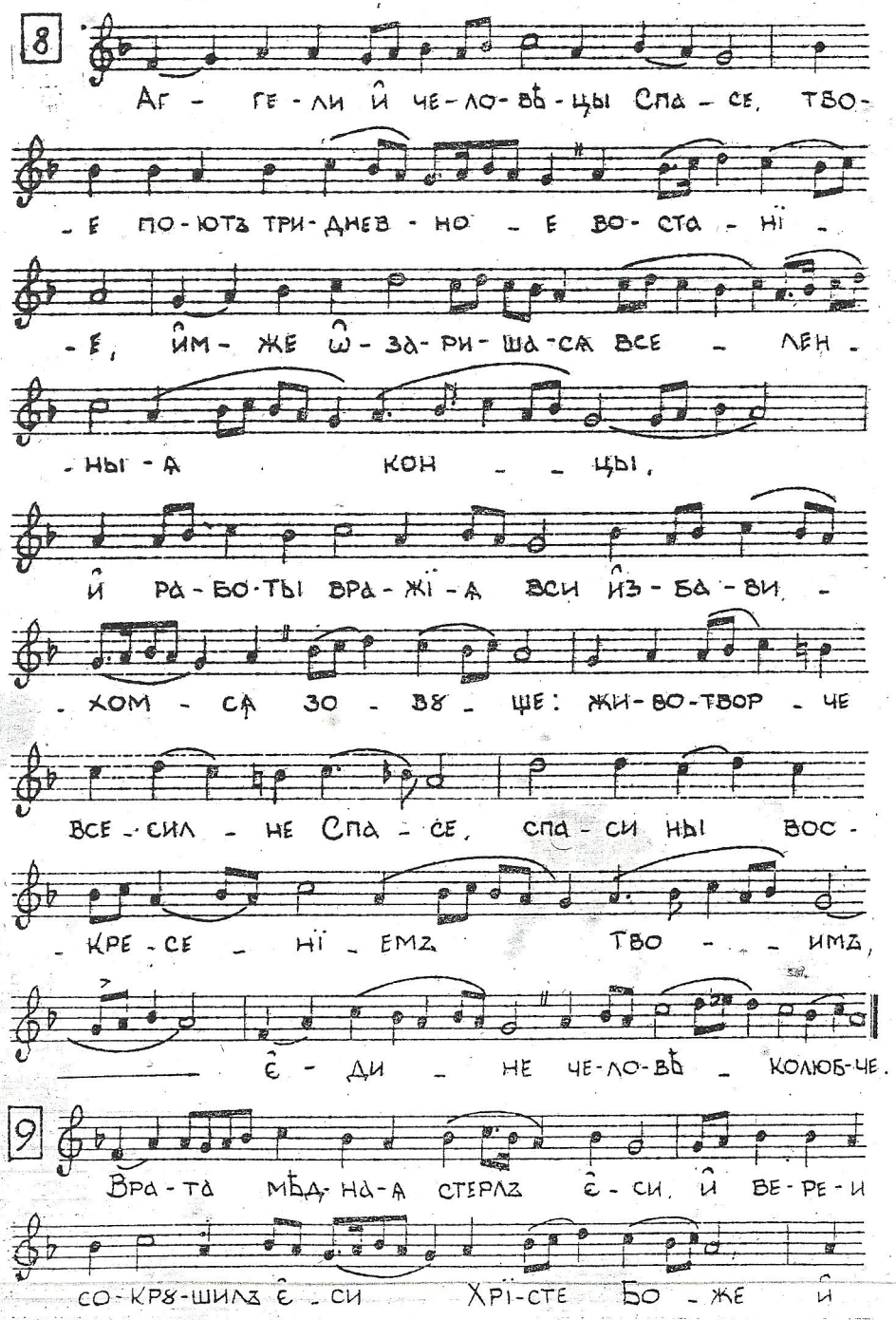
8
Аг - ге - ли й че - ло - вѣ - цы Спа - се, тво -
- е по - ютъ три - днев - но - е во - ста - нї -
- е, йм - же ѡ - за - ри - ша - ся все - лен -
- ны - а кон - - цы,
й ра - бо - ты вра - жї - а вси йз - ба - ви -
- хом - ся зо - вѫ - ще: жи - во - твор - че
все - сил - не Спа - се, спа - си ны вос -
- кре - се - нї - емъ тво - - имъ,
- ди - не че - ло - вѣ - колюб - че.
9
Вра - та мѣд - на - а стерлъ є - си, й ве - ре - и
со - кр8 - шилъ є - си Хрї - сте Бо - же й

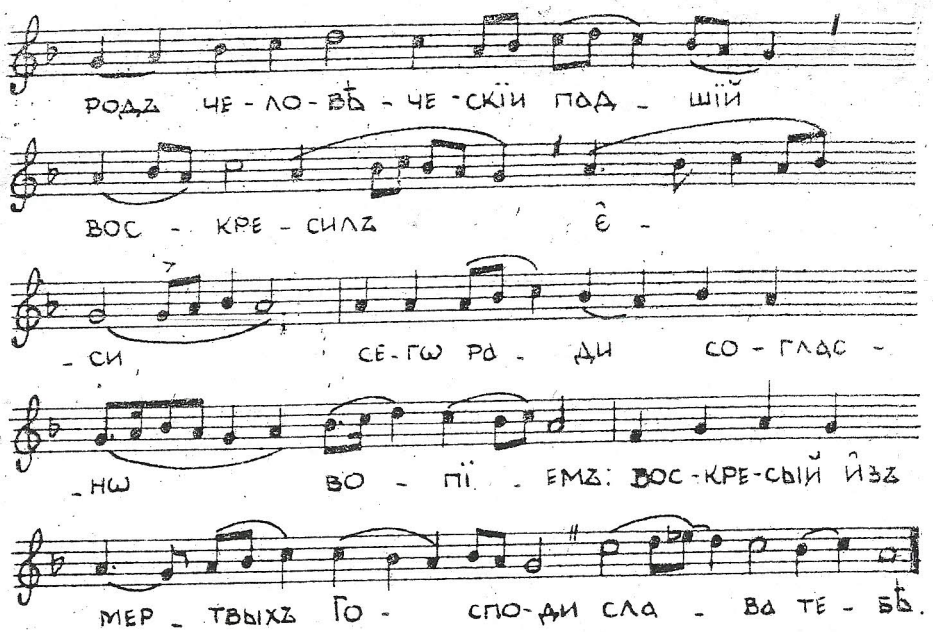
родъ че - ло - вѣ - че - скїй под - шїй
вос - кре - силъ є -
- си, се - гѡ ра - ди со - глас -
- нѡ во - пї - емъ: вос - кре - сый йзъ
мер - твыхъ Го - спо - ди сла - ва те - бѣ.

ДОГМАТИКЪ

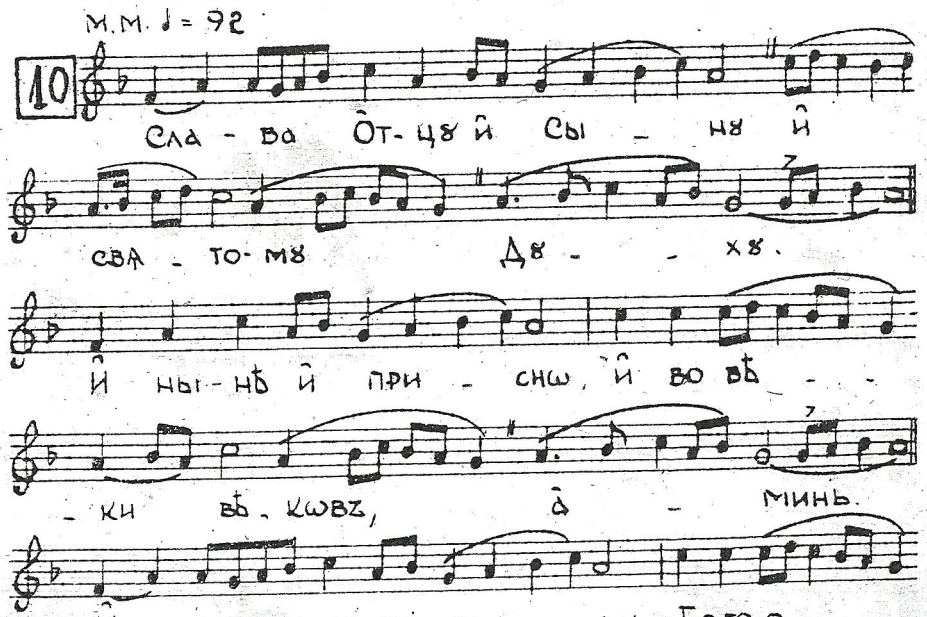
M.M. ♩ = 92
10
Сла - ва От - цу й Сы - ну й
сва - то - му Ду - - ху.
й ны - нѣ й при - сно, й во вѣ - -
- ки вѣ - кѡвъ, а - минь.
й - же те - бе ра - ди Бо - го - о - -

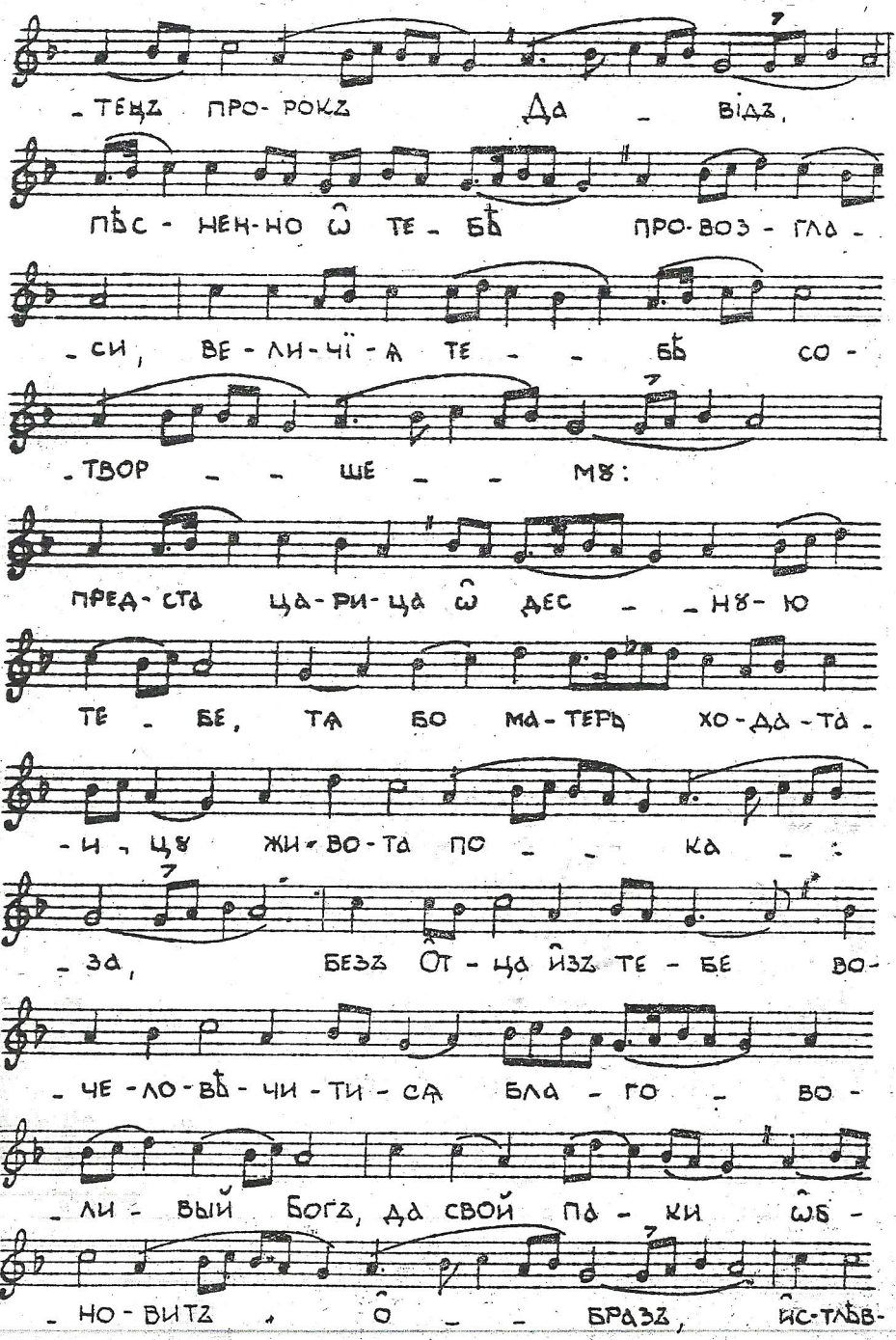

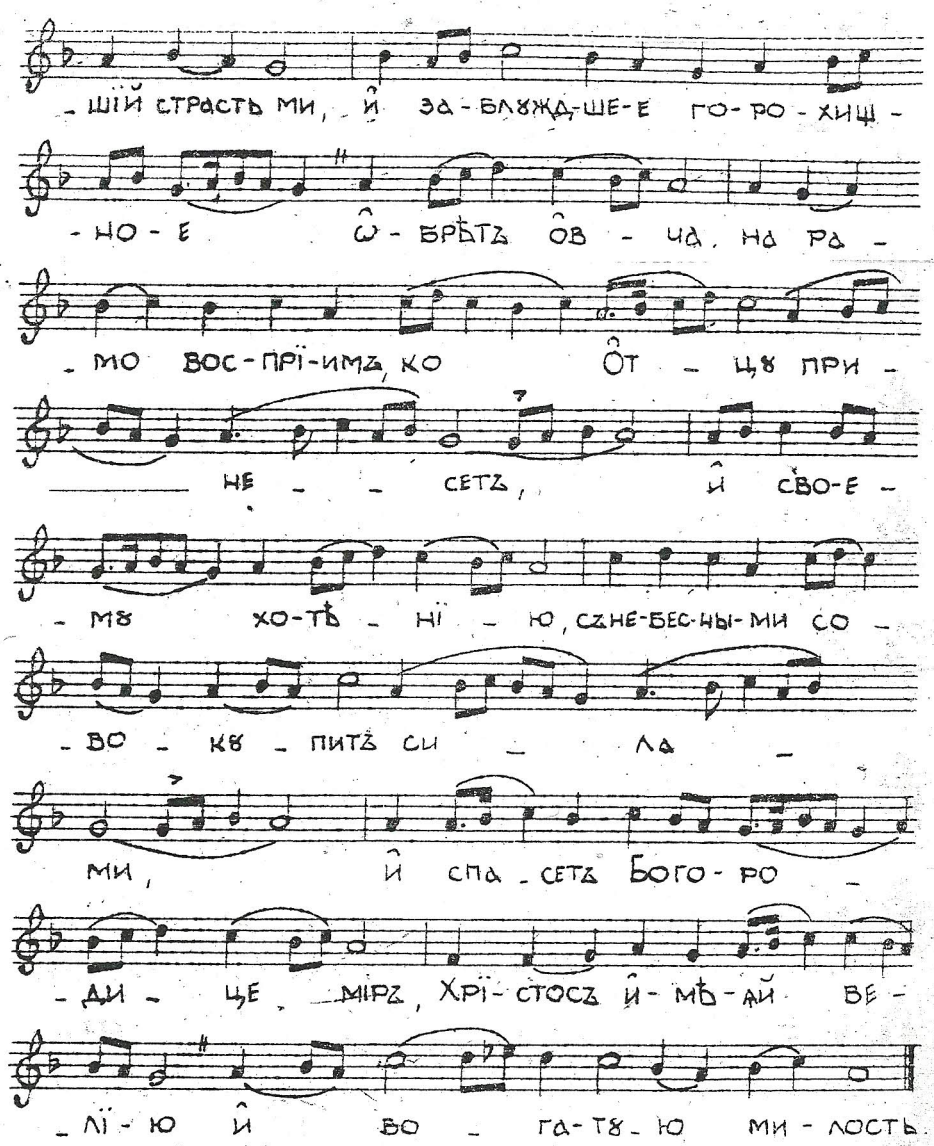

11 На стїховнѣ стїхиры

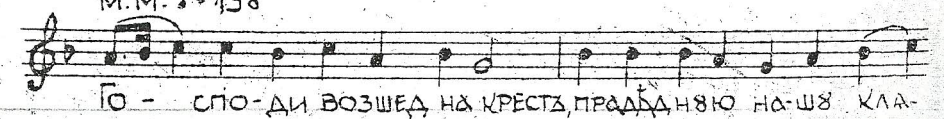

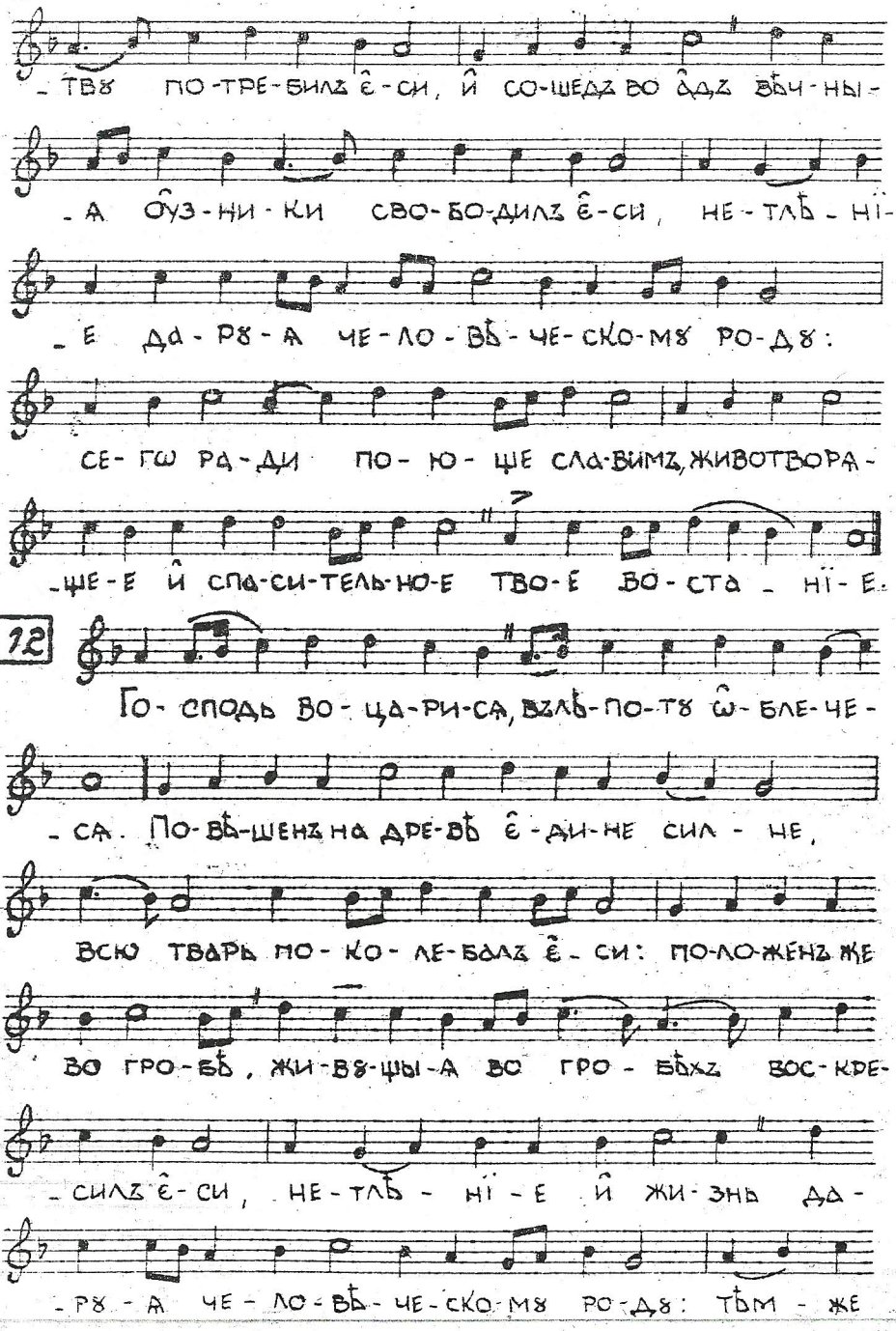
-ТВ8 ПО-ТРЕ-БИЛЪ Е̂-СИ, Й СО-ШЕДЪ ВО А̂ДЪ ВѢЧ-НЫ-
-А О̂УЗ-НИ-КИ СВО-БО-ДИЛЪ Е̂-СИ, НЕ-ТЛѢ-НІ-
-Е ДА-Р8-А ЧЕ-ЛО-ВѢ-ЧЕ-СКО-МЎ РО-Д8:
СЕ-ГѠ РА-ДИ ПО-Ю-ЩЕ СЛА-ВИМЪ, ЖИВОТВОРА-
-ЩЕ-Е Й СПА-СИ-ТЕЛЬ-НО-Е ТВО-Е ВО-СТА-НІ-Е.
12
ГО-СПОДЬ ВО-ЦА-РИ-СЯ, ВЗЛѢ-ПО-Т8 Ѡ-БЛЕ-ЧЕ-
-СЯ. ПО-ВѢ-ШЕНЪ НА ДРЕ-ВѢ Е̂-ДИ-НЕ СИЛ-НЕ,
ВСЮ ТВАРЬ ПО-КО-ЛЕ-БАЛЪ Е̂-СИ: ПО-ЛО-ЖЕНЪ ЖЕ
ВО ГРО-БѢ, ЖИ-В8-ЩЫ-А ВО ГРО-БѢХЪ ВОС-КРЕ-
-СИЛЪ Е̂-СИ, НЕ-ТЛѢ-НІ-Е Й ЖИ-ЗНЬ ДА-
-Р8-А ЧЕ-ЛО-ВѢ-ЧЕ-СКО-МЎ РО-Д8: ТѢМ-ЖЕ

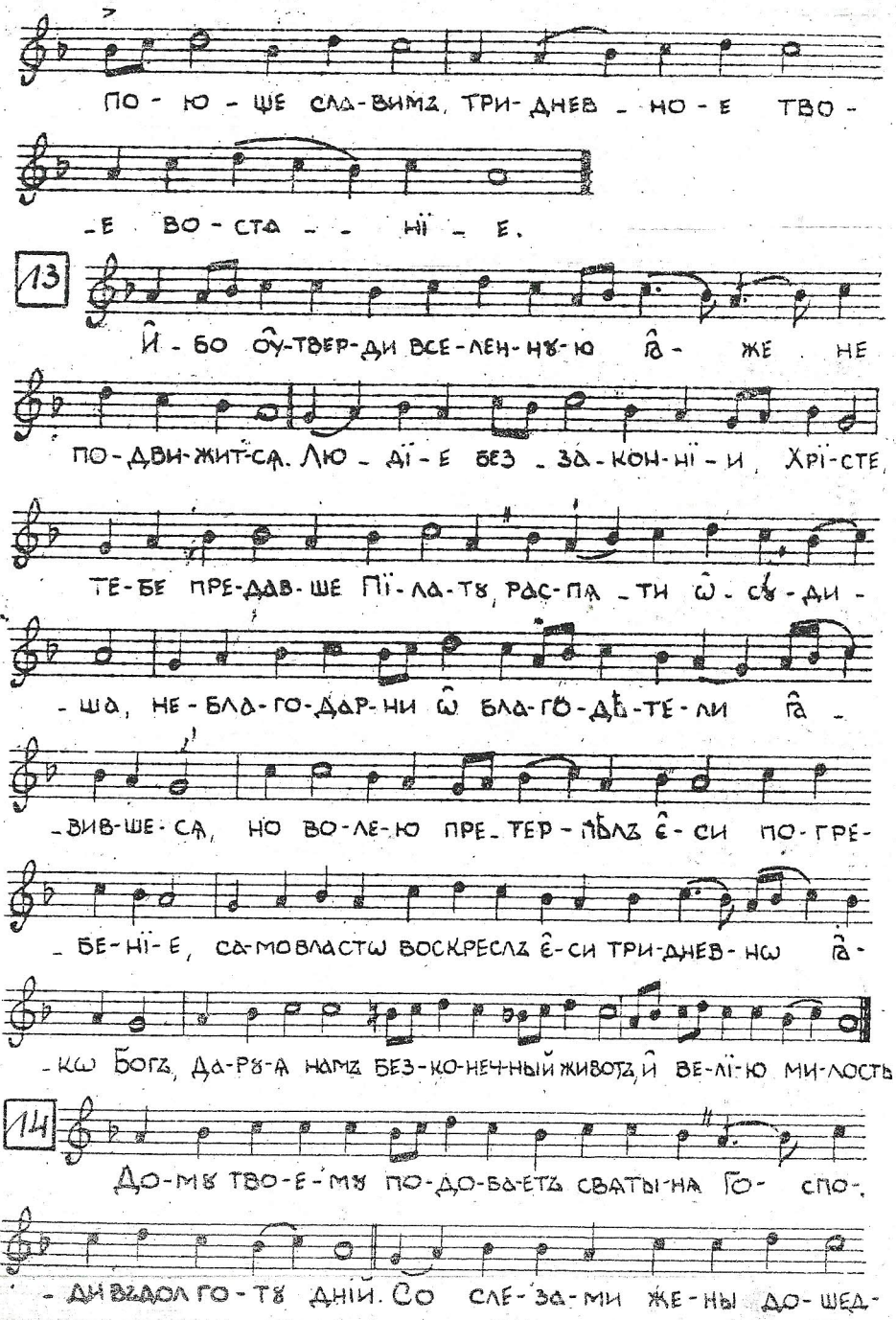
ПО-Ю-ЩЕ СЛА-ВИМЪ, ТРИ-ДНЕВ-НО-Е ТВО-
-Е ВО-СТА-НІ-Е.
13
Й-БО О̂У-ТВЕР-ДИ ВСЕ-ЛЕН-Н8-Ю А̂-ЖЕ НЕ
ПО-ДВИ-ЖИТ-СЯ. ЛЮ-ДІ-Е БЕЗ-ЗА-КОН-НІ-И, ХРІ-СТЕ,
ТЕ-БЕ ПРЕ-ДАВ-ШЕ ПІ-ЛА-Т8, РАС-ПА-ТИ Ѡ-СЯ-ДИ-
-ША, НЕ-БЛА-ГО-ДАР-НИ Ѡ БЛА-ГО-ДѢ-ТЕ-ЛИ А̂-
-ВИВ-ШЕ-СЯ, НО ВО-ЛЕ-Ю ПРЕ-ТЕР-ПѢЛЪ Е̂-СИ ПО-ГРЕ-
-БЕ-НІ-Е, СА-МОВЛАСТѠ ВОСКРЕСЪ Е̂-СИ ТРИ-ДНЕВ-НѠ А̂-
-КѠ БОГЪ, ДА-Р8-А НАМЪ БЕЗ-КО-НЕЧ-НЫЙ ЖИВОТЪ, Й ВЕ-ЛІ-Ю МИ-ЛОСТЬ.
14
ДО-М8 ТВО-Е-М8 ПО-ДО-БА-ЕТЪ СВАТЫ-НА ГО-СПО-
-ДИ ВЗДОЛ ГО-Т8 ДНІЙ. СО СЛЕ-ЗА-МИ ЖЕ-НЫ ДО-ШЕД-

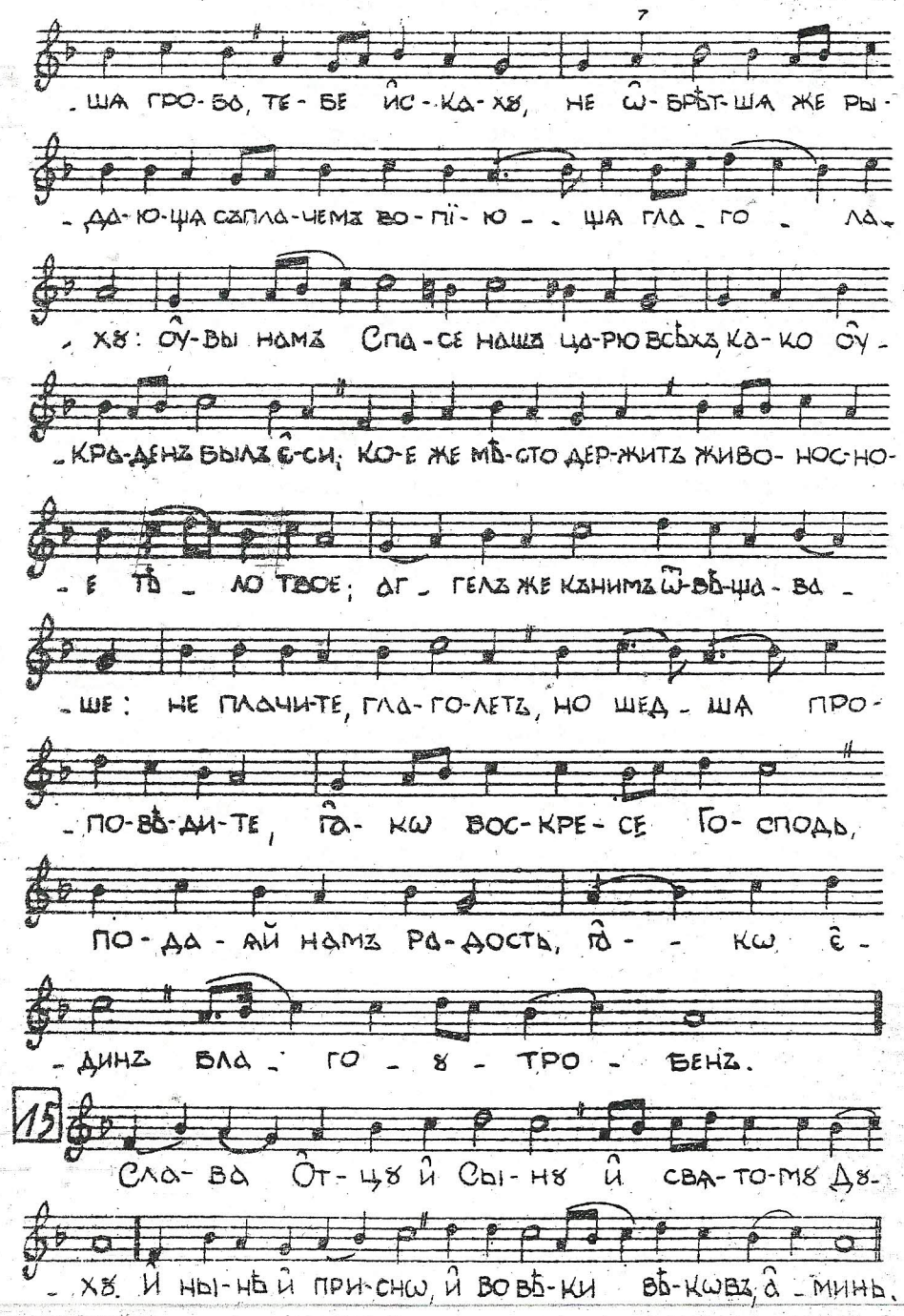
-ША ГРО-БО, ТЕ-БЕ ЇС-КА-ХѲ, НЕ Ѡ-БРѢТ-ША ЖЕ РЫ-
-ДА-Ю-ЩА САПЛА-ЧЕМЪ ВО-ПЇ-Ю - - ЩА ГЛА - ГО - ЛА-
-ХѲ: ОУ-ВЫ НАМЪ СПА-СЕ НАША ЦА-РЮ ВСѢХЪ, КА-КО ОУ-
-КРА-ДЕНЪ БЫЛЪ Є̂-СИ; КО-Е ЖЕ МѢ-СТО ДЕР-ЖИТЪ ЖИВО- НОС-НО-
-Е ТѢ - ЛО ТВОЕ; ДГ - ГЕЛЪ ЖЕ КЪНИМЪ Ѡ̃-ВѢ-ЩА-ВА -
-ШЕ: НЕ ПЛАЧИ-ТЕ, ГЛА-ГО-ЛЕТЪ, НО ШЕД - ША ПРО-
-ПО-ВѢ-ДИ-ТЕ, ГА̂- КѠ ВОС-КРЕ-СЕ ГО- СПОДЬ,
ПО-ДА - АЙ НАМЪ РА-ДОСТЬ, ГА̂ - - КѠ Є̂ -
-ДИНЪ ВЛА - ГО - Ѳ - ТРО - БЕНЪ.
15
СЛА- ВА ОТ-ЦѲ Й СЫ-НѲ Й СВА-ТО-МѲ ДѲ-
-ХѲ. И НЫ-НѢ Й ПРИ-СНѠ, Й ВО ВѢ-КИ ВѢ-КѠВ, А̂ - МИНЬ.

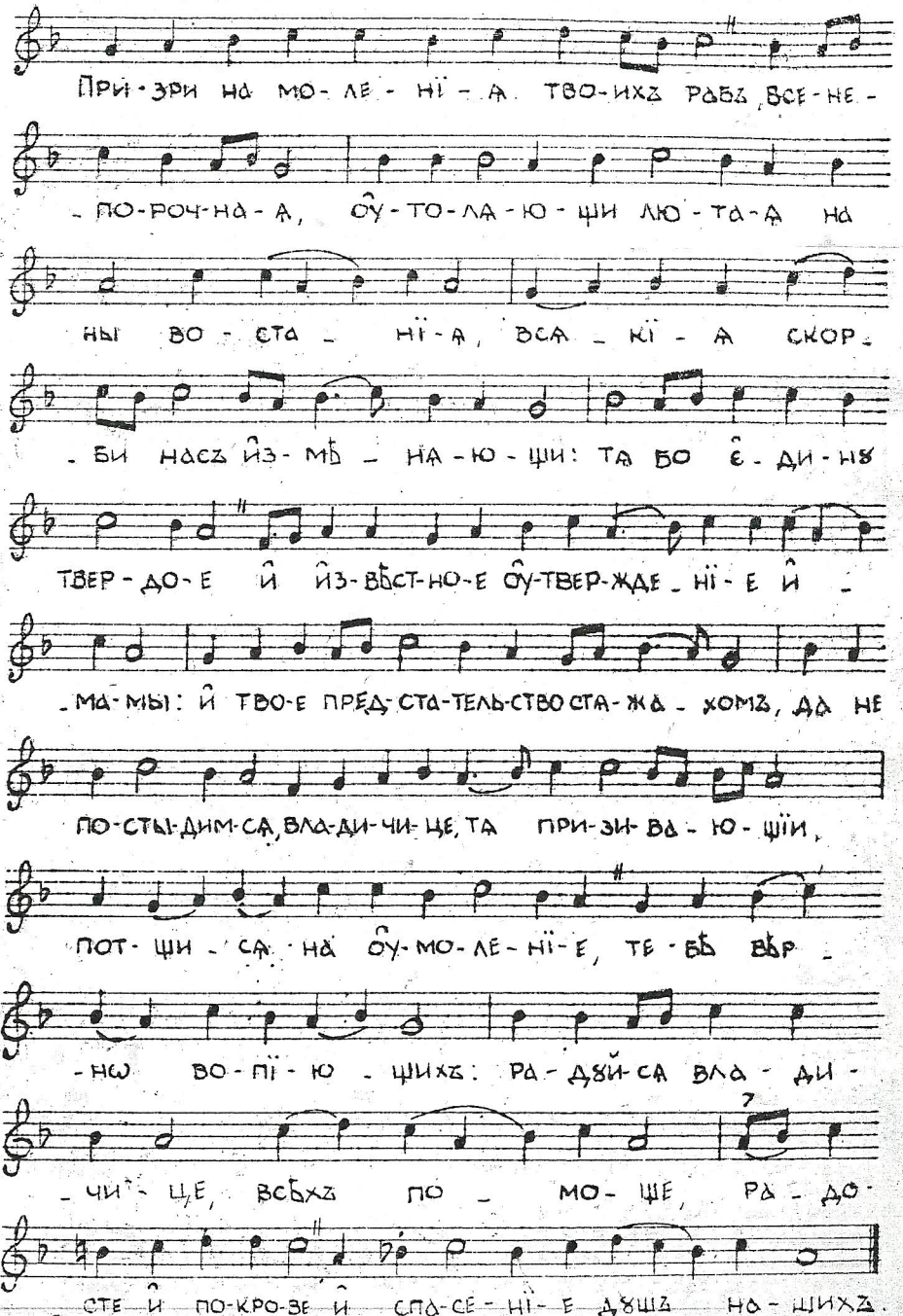
ПРИ-ЗРИ НА МО-ЛЕ-НЇ-А ТВО-ИХЪ РАБЪ, ВСЕ-НЕ-
-ПО-РОЧ-НА-А, ОУ-ТО-ЛА-Ю-ЩИ ЛЮ-ТА-А НА
НЫ ВО-СТА - НЇ-А, ВСА - КІ - А СКОР-
-БИ НАСЪ ЙЗ-МѢ - НА-Ю-ЩИ: ТА БО Є̂-ДИ-НѲ
ТВЕР-ДО-Е Й ЙЗ-ВѢСТ-НО-Е ОУ-ТВЕР-ЖДЕ - НІ-Е Й -
-МА-МЫ: Й ТВО-Е ПРЕД-СТА-ТЕЛЬ-СТВО СТА-ЖА - ХОМЪ, ДА НЕ
ПО-СТЫ-ДИМ-СѦ, ВЛА-ДИ-ЧИ-ЦЕ, ТА ПРИ-ЗИ-ВА-Ю-ЩІЙ,
ПОТ-ЩИ - СѦ НА ОУ-МО-ЛЕ-НЇ-Е, ТЕ-БѢ ВѢР -
-НѠ ВО-ПЇ-Ю - ЩИХЪ: РА-ДУЙ-СѦ ВЛА-ДИ-
-ЧИ-ЦЕ, ВСѢХЪ ПО - МО-ЩЕ, РА-ДО-
-СТЕ Й ПО-КРО-ВЕ Й СПА-СЕ-НІ-Е ДѲШѢ НА-ШИХЪ.

Тропарь

м.м. ♩ = 116

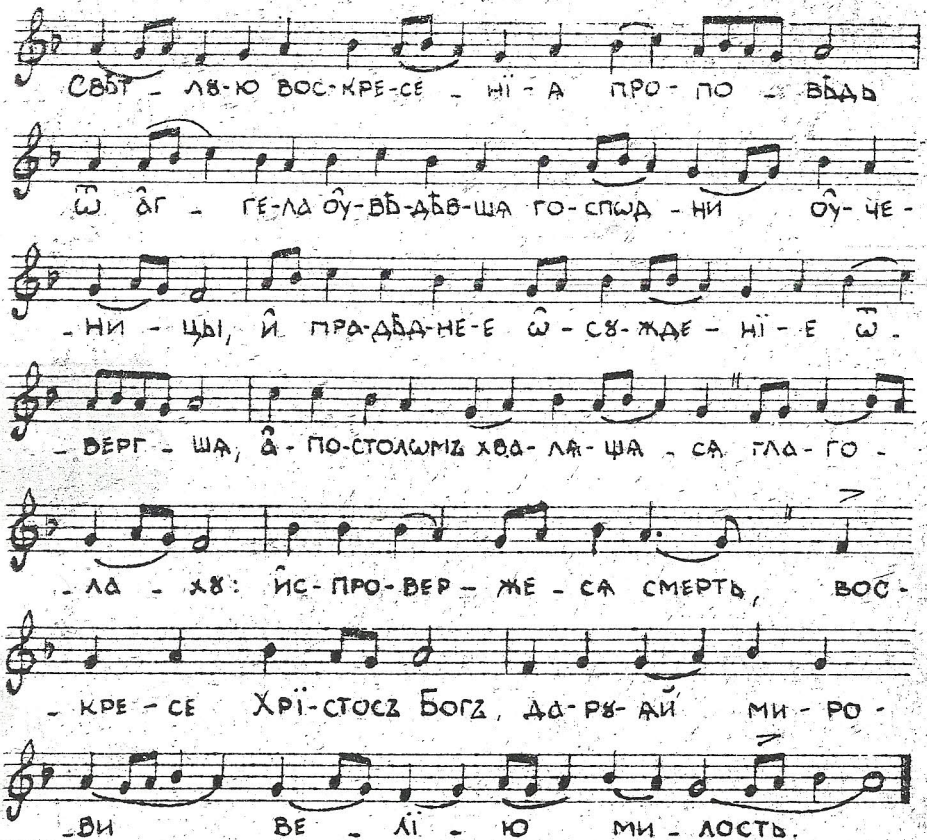

17

Богородиченъ

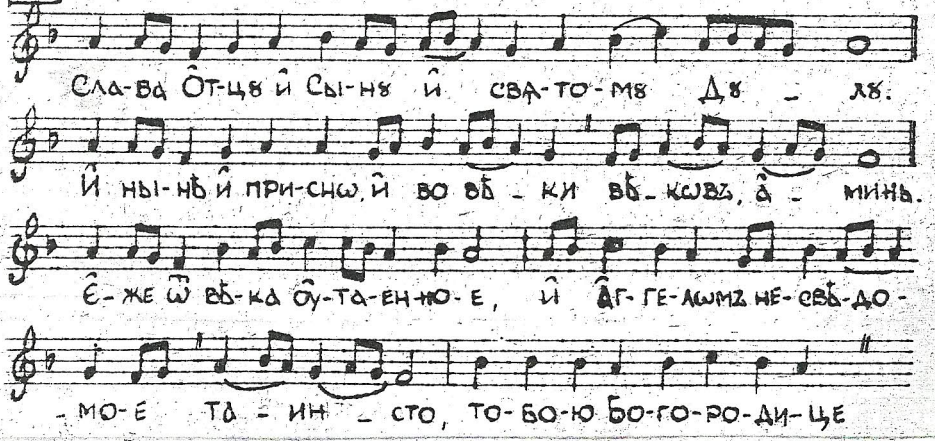

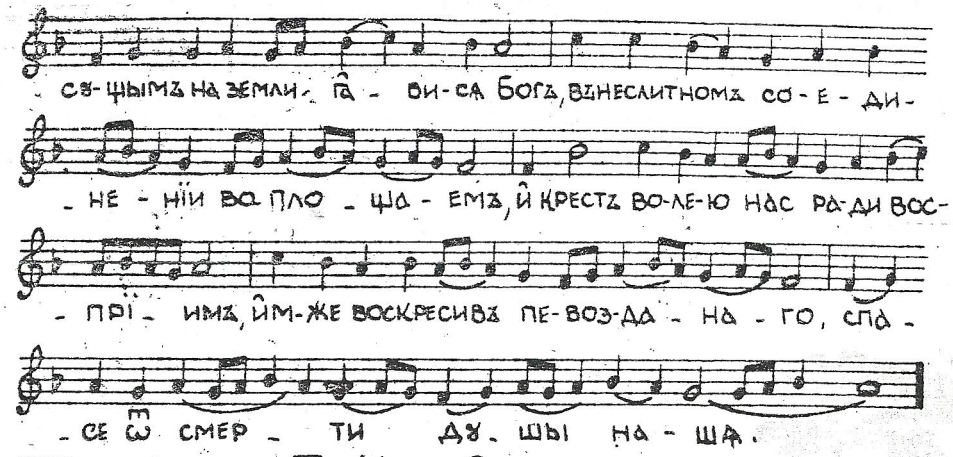

18

Б. На ѻутрени

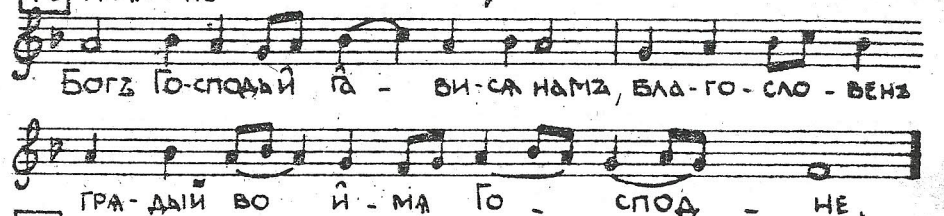

19

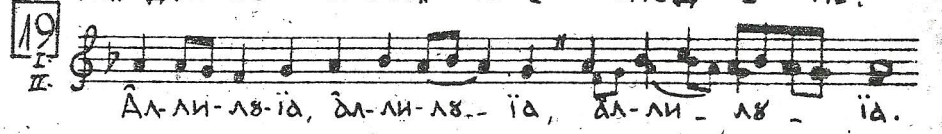

Сѣдальны

20

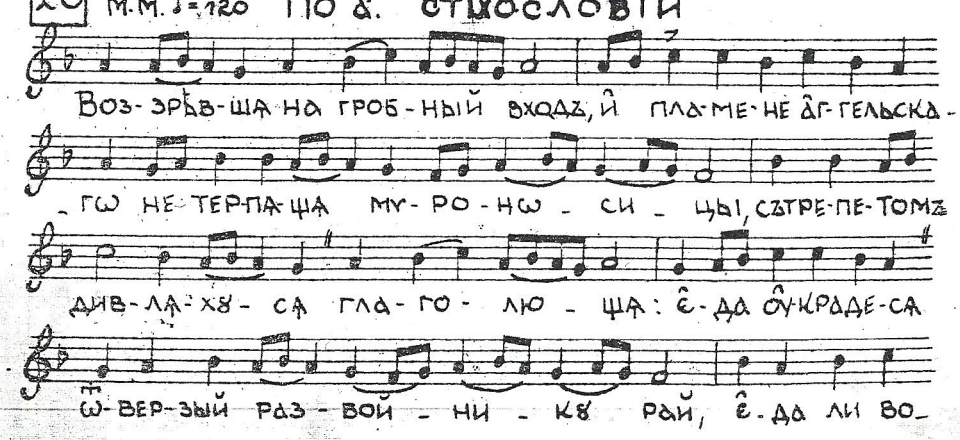

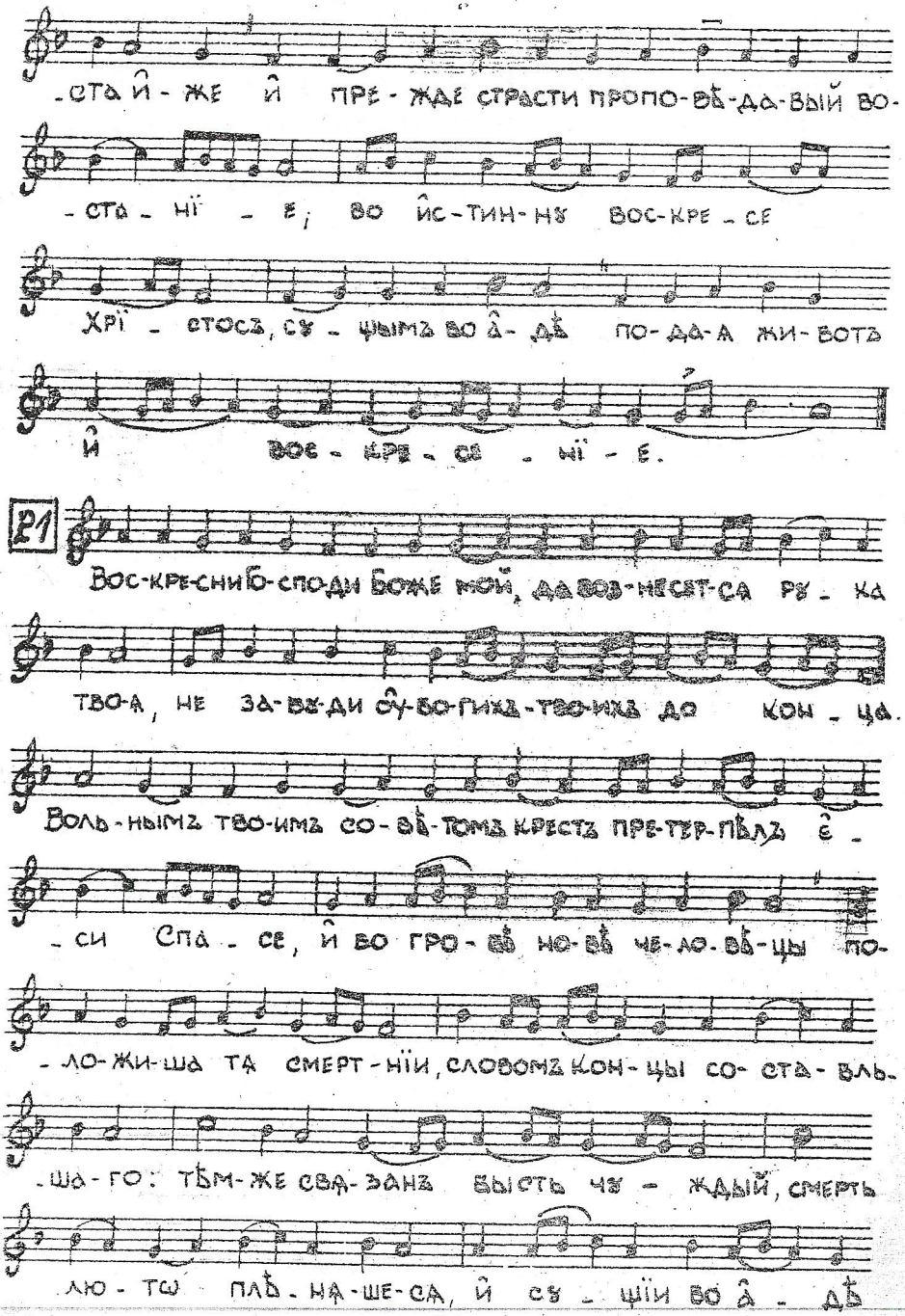
-СТА Й - ЖЕ Й ПРЄ - ЖДЄ СТРАСТИ ПРОПО-ВѢ-ДА-ВЫЙ ВО-
-СТА - НІЇ - Є; ВО ЇС-ТИН-НѸ ВОС-КРЄ - СЄ
ХРІЇ - СТОСЪ, СЪ - ЦЫМЪ ВО А̂ - ДѢ ПО-ДА-А ЖИ-ВОТЪ
Й ВОС - КРЄ - СЄ - НІЇ - Є.
Р1
ВОС-КРЄ-СНИБ-СПОДИ БОЖЄ МОЙ, ДА ВОЗ-НЕСЯТ-СА РѸ - КА
ТВО-А, НЕ ЗА-ВѪ-ДИ СѴ-БО-ГИХЪ-ТВО-ИХЪ ДО КОН - ЦА.
ВОЛЬ-НЫМЪ ТВО-ИМЪ СО-ВѢ-ТОМЪ КРЄСТЪ ПРЄ-ТЄР-ПѢЛЪ Є̂ -
-СИ СПА - СЄ, Й ВО ГРО-ВѢ НО-ВѢ ЧЕ-ЛО-ВѢ-ЦЫ ПО-
-ЛО-ЖИ-ША ТА СМЕРТ-НІЇ, СЛОВОМЪ КОН-ЦЫ СО-СТА-ВЛЬ-
-ША-ГО: ТѢМ-ЖЕ СВѢ-ЗАНЪ БЫСТЬ ЧѪ - ЖДЫЙ, СМЕРТЬ
ЛЮ - ТѠ ПЛѢ - НА-ШЕ-СЯ, Й СЪ - ЩІЙ ВО А̂ - ДѢ

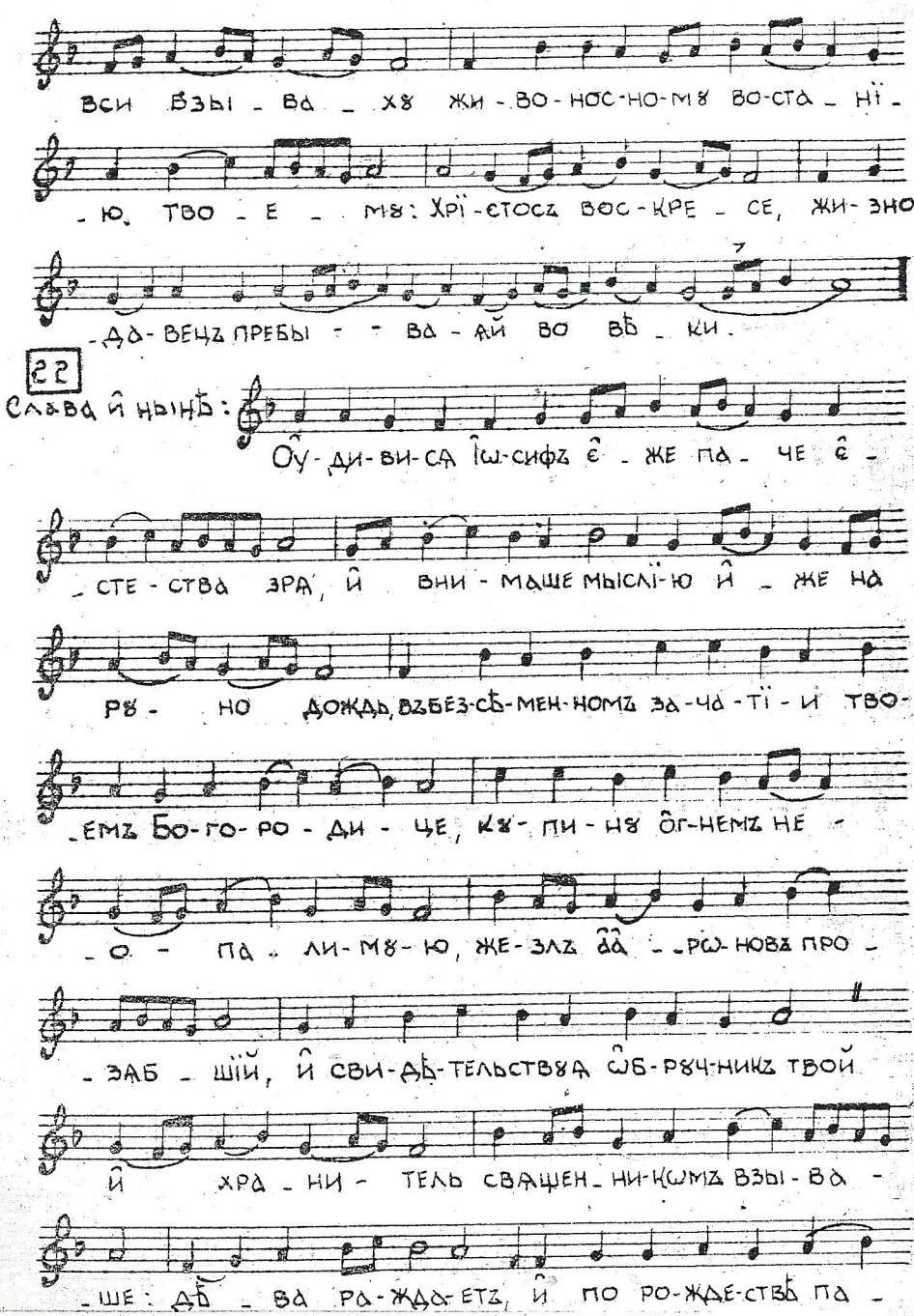
ВСИ ВЗЫ - ВА - ХѪ ЖИ - ВО - НОС-НО-МѪ ВО-СТА - НІЇ -
-Ю, ТВО - Е - МѪ: ХРІЇ-СТОСЪ ВОС-КРЄ - СЄ, ЖИ-ЗНО-
-ДА-ВЕЦЪ ПРЕБЫ - - ВА - ЙЙ ВО ВѢ - КИ.
Г2
СЛАВА Й НЫНѢ:
ОѴ-ДИ-ВИ-СА Ї̂Ѡ-СИФЪ Є̂ - ЖЕ ПА - ЧЕ Є̂ -
-СТЕ - СТВА ЗРА, Й ВНИ - МАШЕ МЫСЛІ-Ю Й - ЖЕ НА
РѸ - НО ДОЖДЬ, ВЪБЕЗ-СѢ-МЕН-НОМЪ ЗА-ЧА-ТІ - И ТВО-
-ЕМЪ БО-ГО-РО - ДИ - ЦЕ, КѪ - ПИ - НѪ ѺГ-НЕМЪ НЕ -
-О - ПА - ЛИ - МѪ - Ю, ЖЕ - ЗЛЪ А̂А - -РѠ-НОВА ПРО -
-ЗАБ - ШІЙ, Й СВИ-ДѢ-ТЕЛЬСТВѪ ѴБ-РѪЧ-НИКЪ ТВОЙ
Й ХРА - НИ - ТЕЛЬ СВЯЩЕН - НИ-КѠМЪ ВЗЫ - ВА -
-ШЕ: ДѢ - ВА РА-ЖДА-ЕТЪ, Й ПО РО-ЖДЕ-СТВѢ ПА -

-ки дѣ - во - ю пре-бы - ва - етъ.

По в҃. стїхословїи

23

Вос-кре-слъ є҆-си г҃а-кѡ безсмерт-ный ѿ гро-ба

Спа - се, со-воз-двиглъ є҆-си мїръ твой си-ло-ю

тво-е-ю, Хрї-сте Бо - же нашъ, со-кру-шилъ є҆-

-си въкрѣ-по-сти смер-ти дер - жа - ву, по-ка - залъ

є҆-си ми-ло-сти-ве вос-кре - се - нї-е всѣмъ, тѣм-

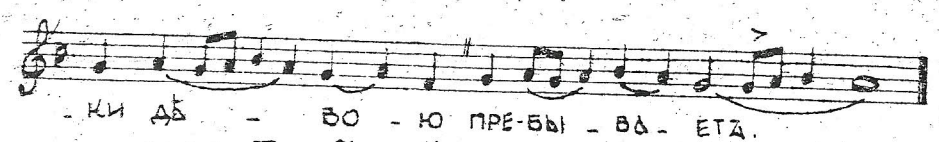

- же тѧ и҆ славитъ є҆-ди-не че - ло-вѣ-ко-люб-че,

24

И҆с-по-вѣм-сѧ те-бѣ Го-спо-ди всѣмъ сердцемъ мо-имъ,

по-вѣмъ всѧ чу-де-са тво - ѧ. Сѧгорнилъ вы-

-сотъ со-шедъ Га-врїилъ и҆ къка-ме-ню при-сту - пль,

и҆-дѣ - же ка-мень жи-зни, бѣ - ло-но-сѧй взы-

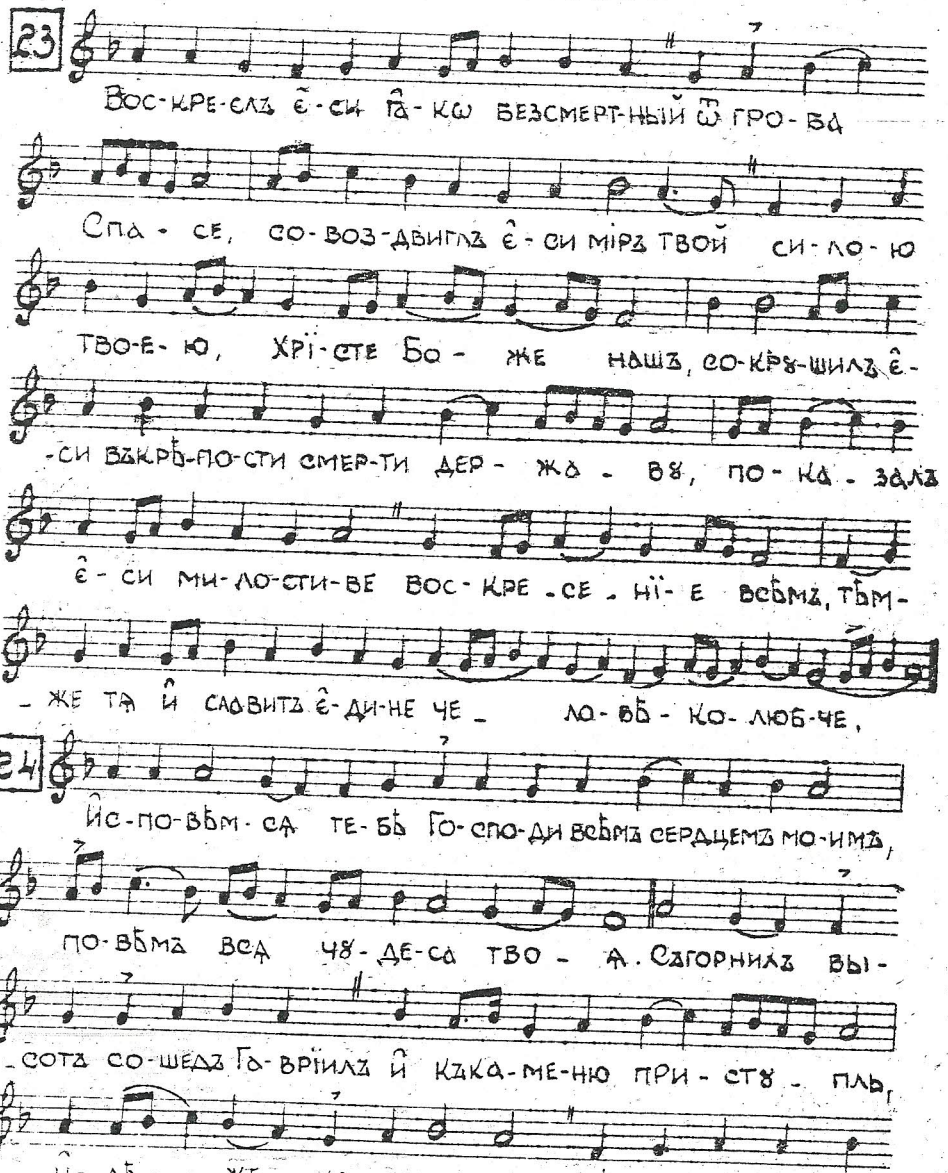

- ва - ше ко пла - чу - щымъ: пре-ста-

- ни-те вы ѿ ры-да - нї - ѧ во -

- плѧ, и҆-мѣ-ю-щы-ѧ и҆ ны нѣ ми-ло-стив -

- но - е, є҆-го-же во и҆-ще-те пла -

- чу - щѧ, дер-зай - те г҃а-кѡ во и҆-стин-

- ну во - сталъ є҆сть: тѣм - же во - зо -

- пїи - те а҆ - по-сто-лѡмъ, г҃а-кѡ

вос-кре-се Го-сподь, во-став - ше-му по-

- кло-ни-те-сѧ ра-дость прї - ем - шѧ,

дер - зай - те оу҆ - бо да дер-за - -

- етъ оу҆ - бо и҆ є҆ - ѵа.

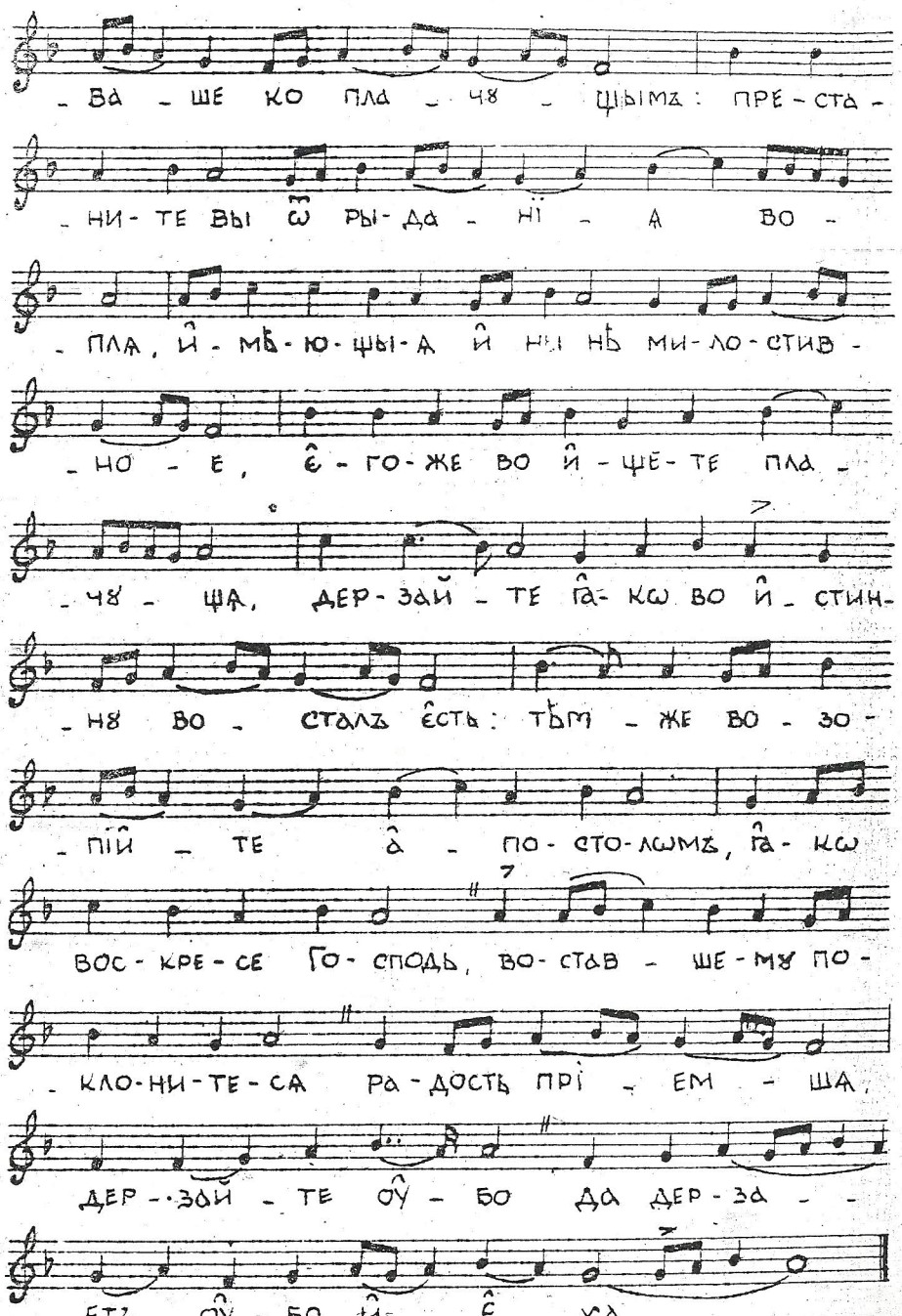

25 Слава и҆ нынѣ:

Оу҆-ди-ви-ша-сѧ чи-ста-ѧ вси
а҆г-ге-лѡвъ ли-цы, та-ин-ствꙋ тво-е-
-гѡ ро-жде-нї-ѧ стра-шно-мꙋ, ка-кѡ
и҆-же всѧ со-дер-жай ма-нї-емъ є҆-ди-
-нѣмъ, ѡ҆-бѧ-тїи тво-и-ми г҃а-кѡ че-ло-вѣкъ
со-дер-жа-ва-ет-сѧ, и҆ прї-ем-летъ
на-ча-ло пре-вѣч-ный. и҆ мле-комъ пи-
та-ет-сѧ, и҆-же всѧ-ко-е ды-ха-
-нї-е пи-та-ѧй не-из-ре-чен-но-ю
бла-го-стї-ю: и҆ тѧ г҃а-кѡ во и҆-стин-нꙋ
бо-жї-ю ма-терь хва-лѧ-ше сла-вѧтъ.

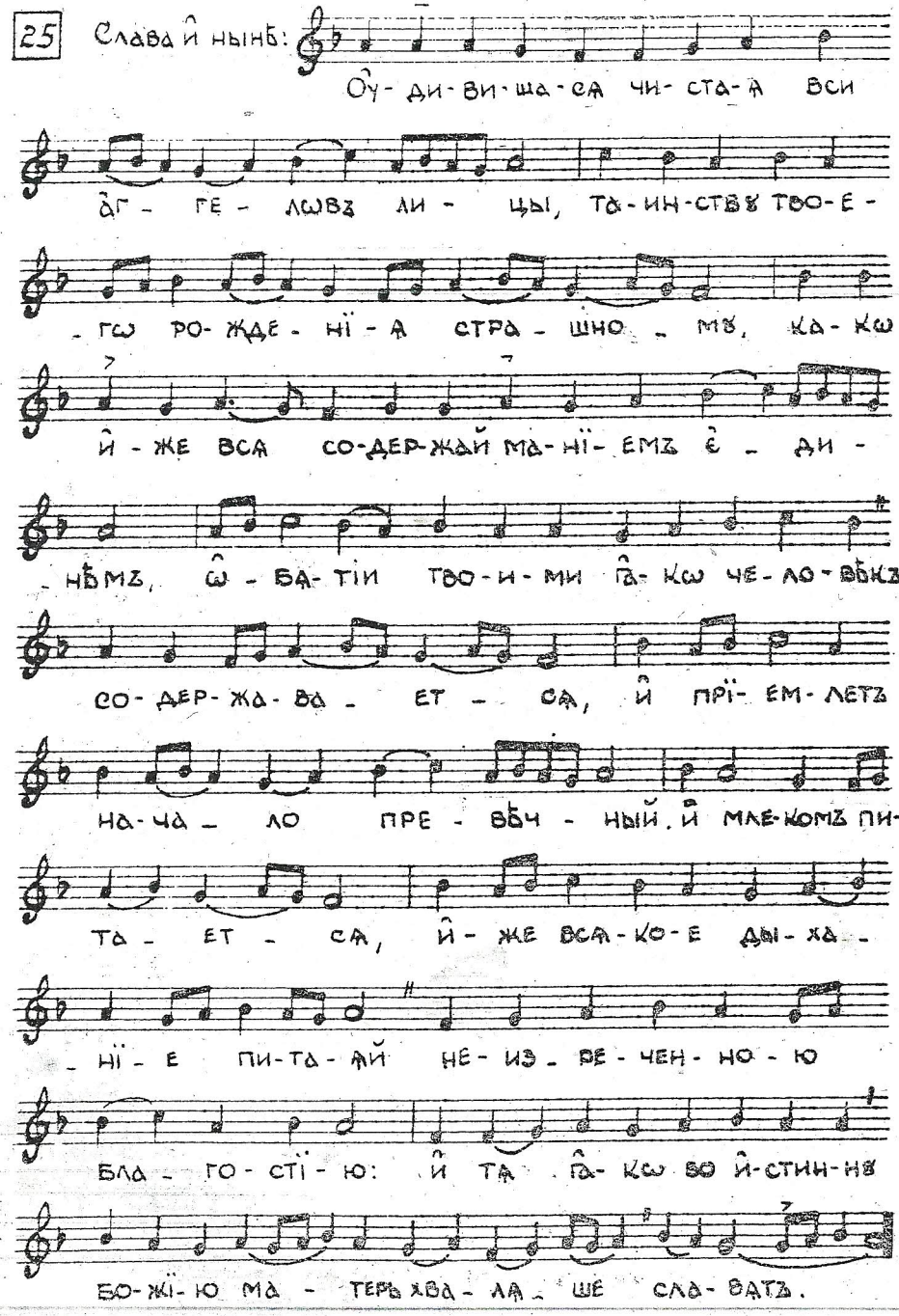

Степенна

26 А҆нтїфѡнъ а҃.

М.М. ♩ = 126

Ѿ ю-но-сти мо-е-ѧ мно-ги во-рютъ мѧ стра-
-сти, но самъ мѧ за-стꙋ-пи и҆ спа-си Спа-
-се мой. Не-на-ви-дѧ-щїи Сї-ѡ-на по-
-сра-ми-те-сѧ ѿ Го-спо-да, г҃а-кѡ тра-
-ва бо о҆-гнемъ бꙋ-де-те и҆з-сох-ше.
Сла-ва О҆т-цꙋ и҆ Сы-нꙋ и҆ свѧ-то-мꙋ
Дꙋ-хꙋ. И҆ ны-нѣ и҆ при-снѡ и҆ во вѣ-ки
вѣ-кѡвъ, а҆-минь. Свѧ-тымъ Дꙋ-хомъ всѧ-ка дꙋ-ша
жи-вит-сѧ, и҆ чи-сто-то-ю воз-вы-ша-ет-сѧ,
свѣтлѣ-ет-сѧ трои-че-скимъ є҆-динствомъ свѧ-щенно тай-нѣ.

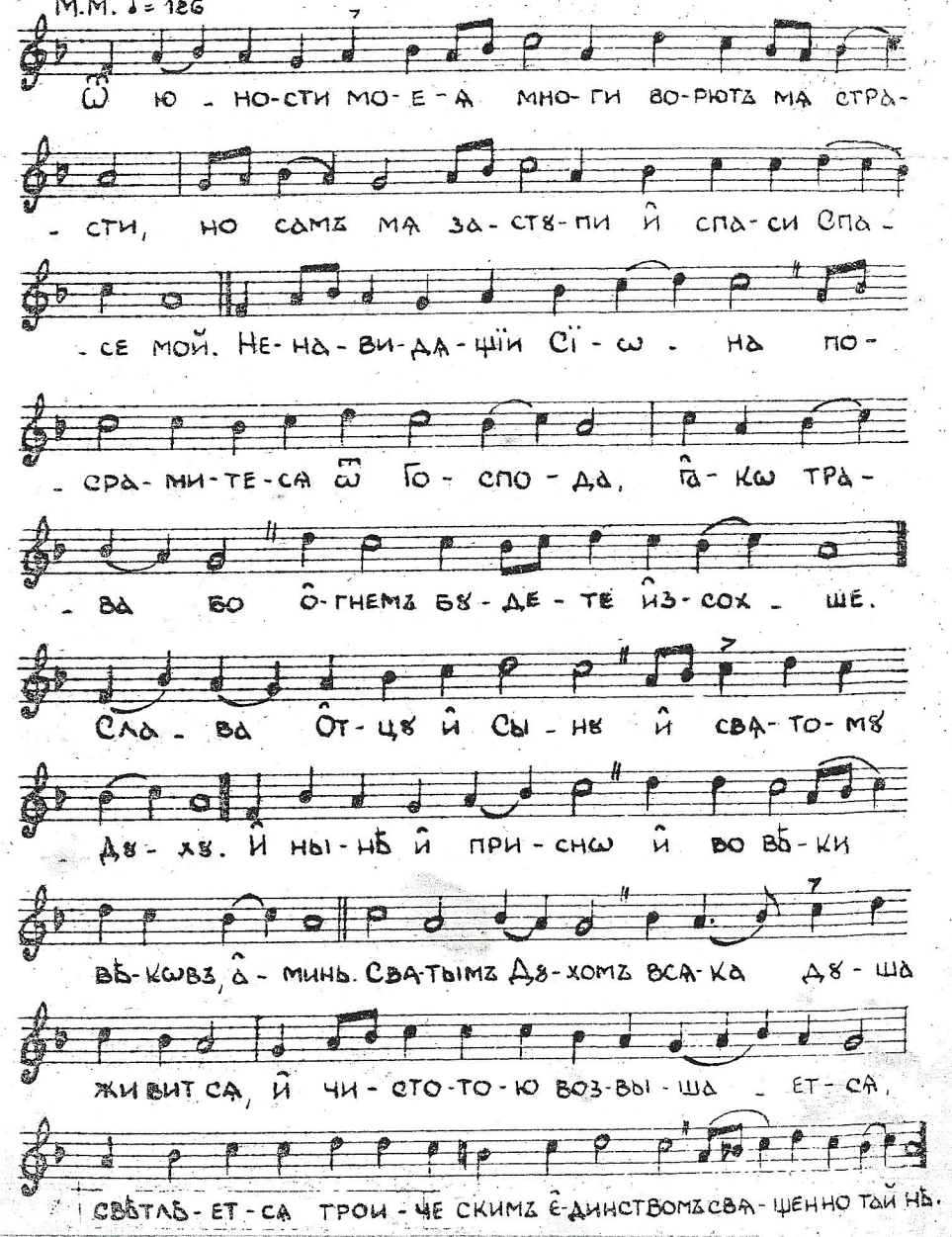

Антїфѡнъ в҃.

27

Воз-звахъ къ тебѣ, Го-спо-ди, теплѣ, изъ глу-би-ны душы мо-е-я, и мнѣ да бу-дутъ на по-слу-ша-нї-е бо-жественна-я твоя оу-ше-са

На Го-спо-да на-дежду всякъ кто стажавъ, вышшїй єсть всѣхъ скорбящихъ.

Слава и нынѣ:

Свя-тымъ Ду-хомъ то-чат-ся бла-го-дат-ны-я стру-и, на-па-я-ю-ще вся-ку тварь ко ѡ-жив-ле-нї-ю.

Антїфѡнъ г҃.

28

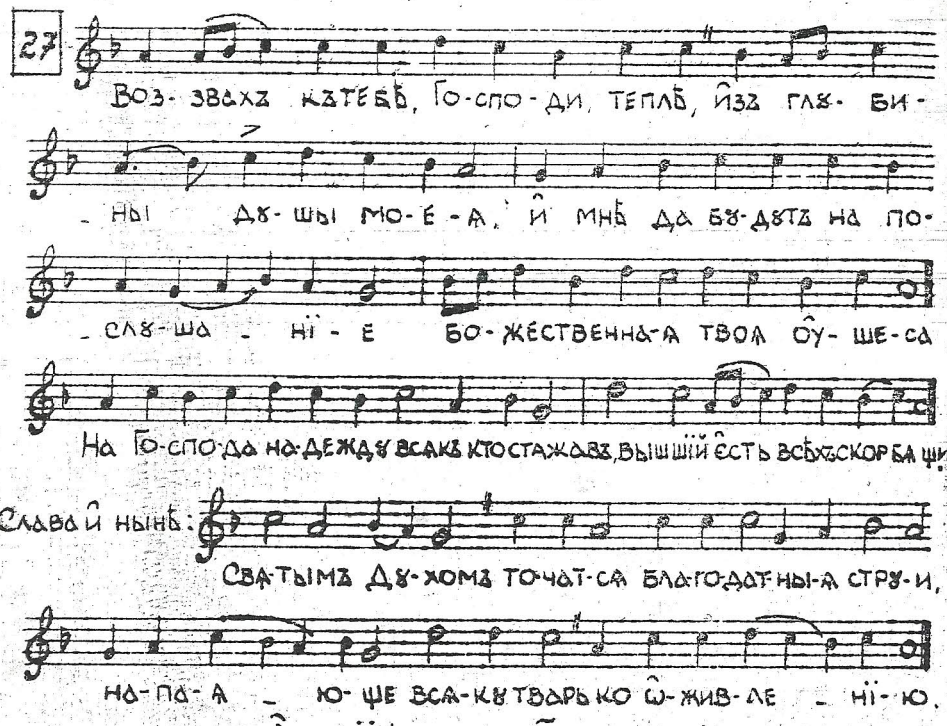

Серд-це мо-е къ те-бѣ Сло-ве да воз-вы-сит-ся, и да ни-что-же оу-сла-дитъ мя ѿ мір-скихъ кра-сотъ на сла-бость. Къ мате-ри сво-ей га-ко-же и матъ кто лю-бовъ, ко Го-спо-ду те-пл-ше люб-ле-нї-емъ дол-жни єс-мы.

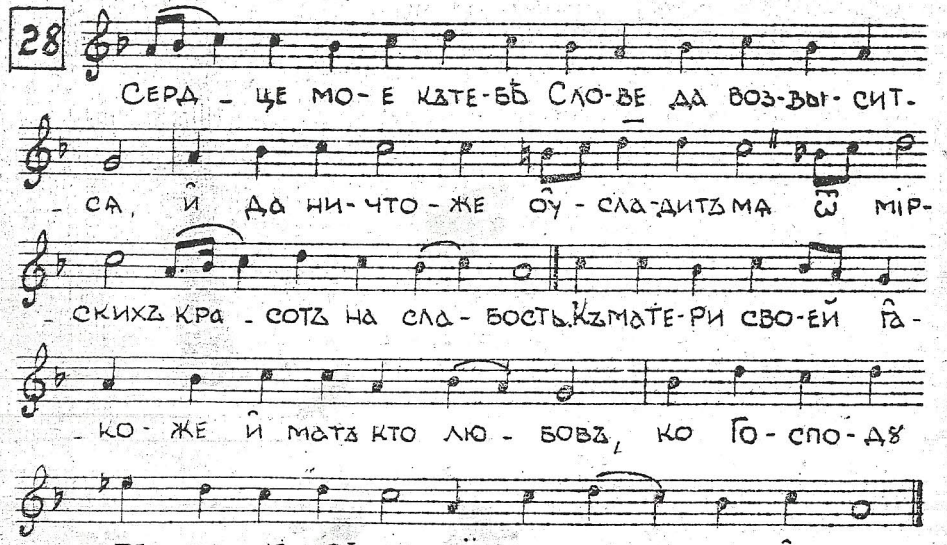

Слава и нынѣ:

Свя-тымъ Ду-хомъ бо-го-вѣ-дѣ-нї-я бо-гат-ство, зрѣ-нї-я и пре-му-дро-сти, вся бо-вънемъ о-те-че-ска-я ве-лѣ-нї-я сло-во-ѿ-кры-ва-етъ.

Прокіменъ

M.M. ♩=116

29

Вос-крес-ни Го-спо-ди, по-мо-зи намъ, и из-ва-ви насъ и-ме-не тво-е-гѡ ра-ди.

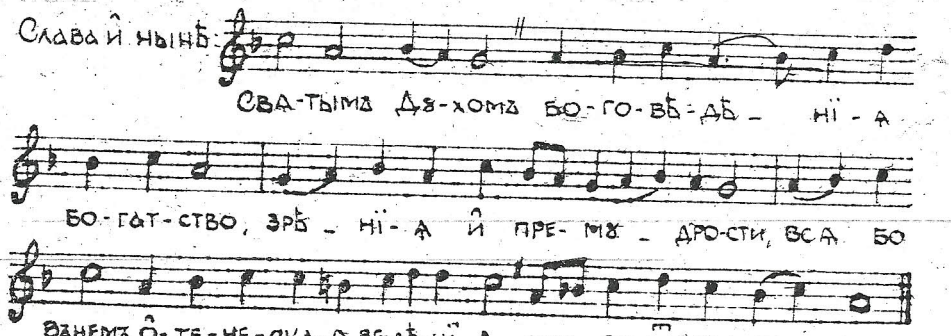

30

Вся-ко-е ды-ха-нї-е да хвалитъ Го-спо-да. Вся-ко-е ды-ха-нї-е да хва-литъ Го-спо-да, хва-ли-те Бо-га во святыхъ є-гѡ.

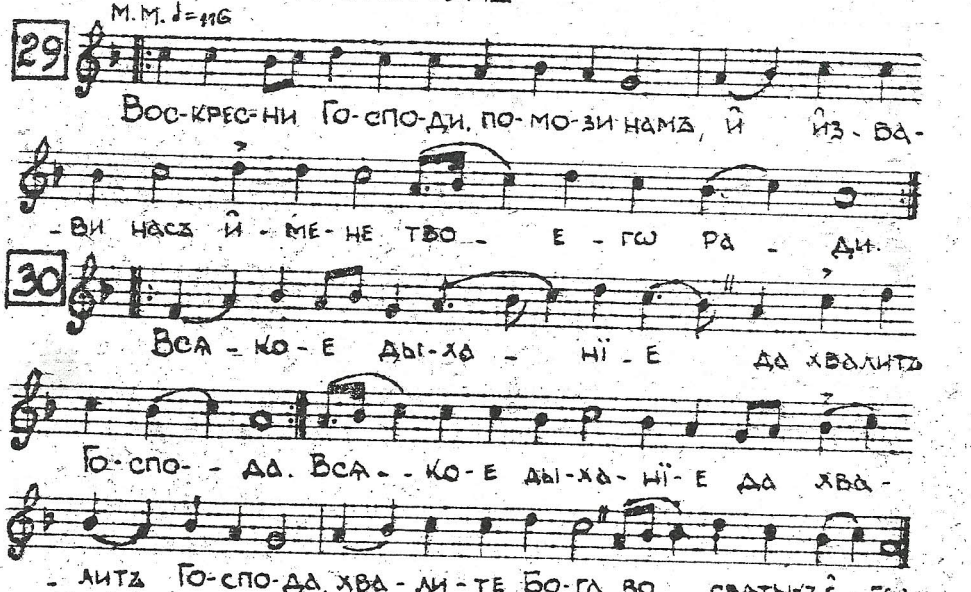

Кондакъ

31

M.M ♩=116

Спасъ и из-ба-ви-тель мой, изъ гро-ба га-кѡ Богъ вос-кре-си ѿ оузъ зем-но-рѡд-ны-я,

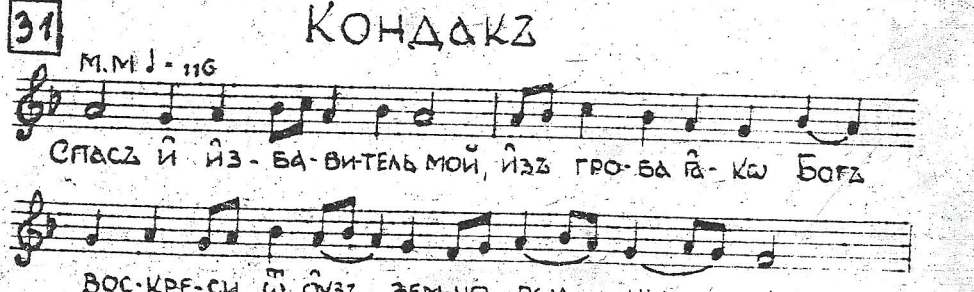

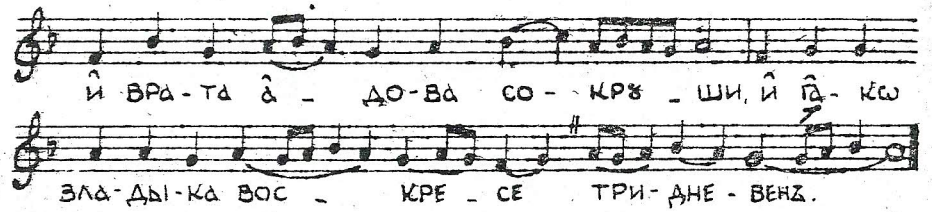

Пѣснь Богородицы (По й. пѣсни канѡна)

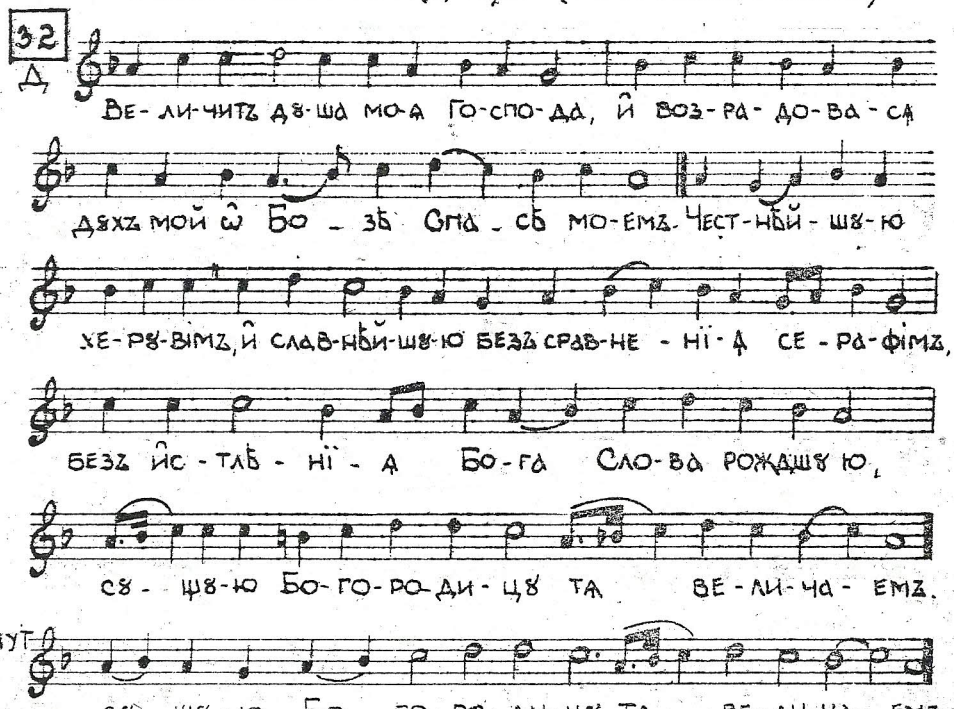

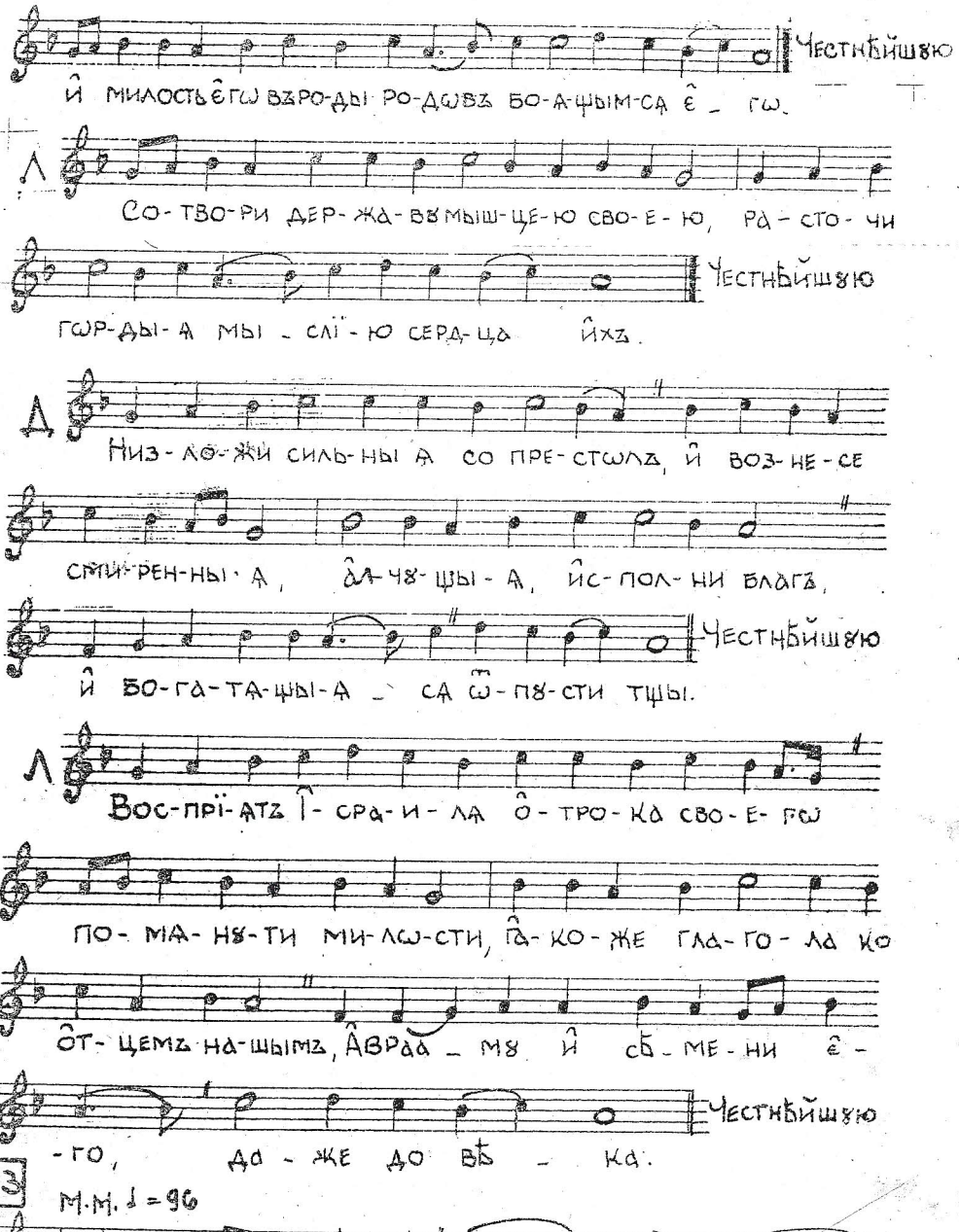

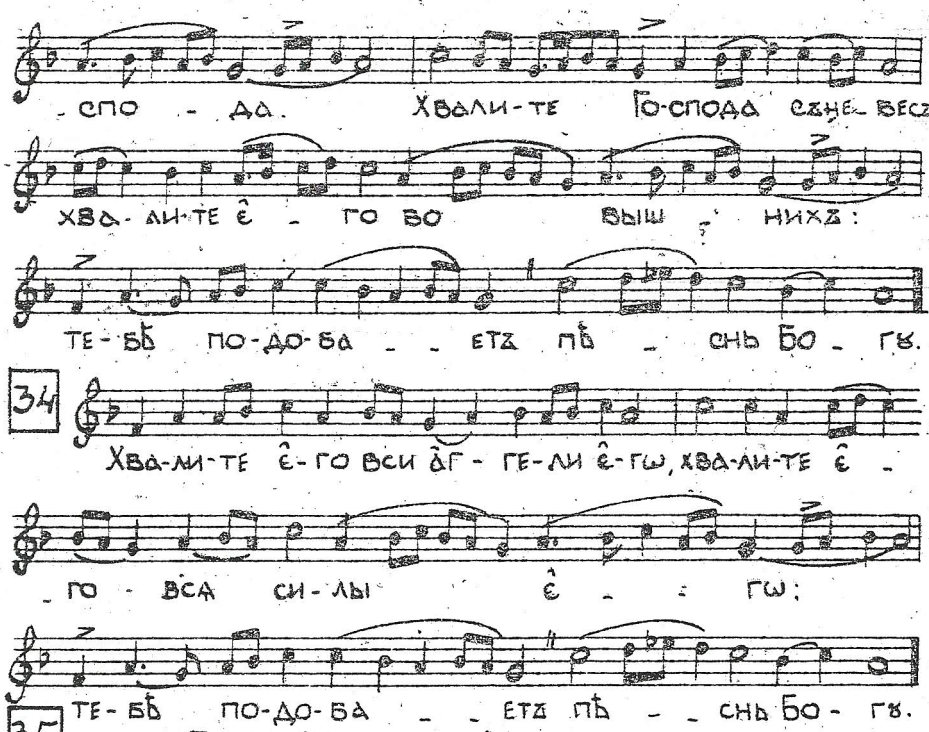

35

Припѣви на Хвалитехъ

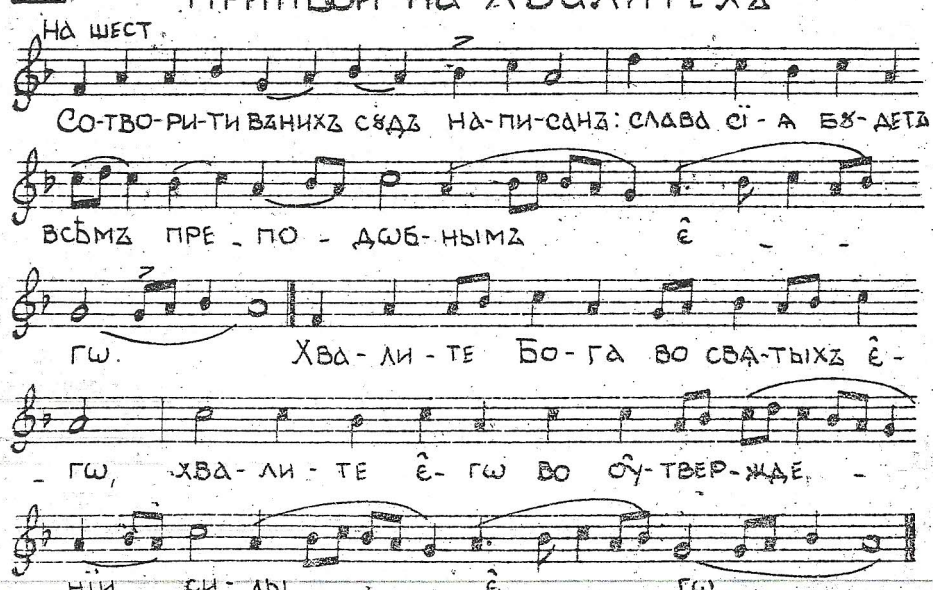

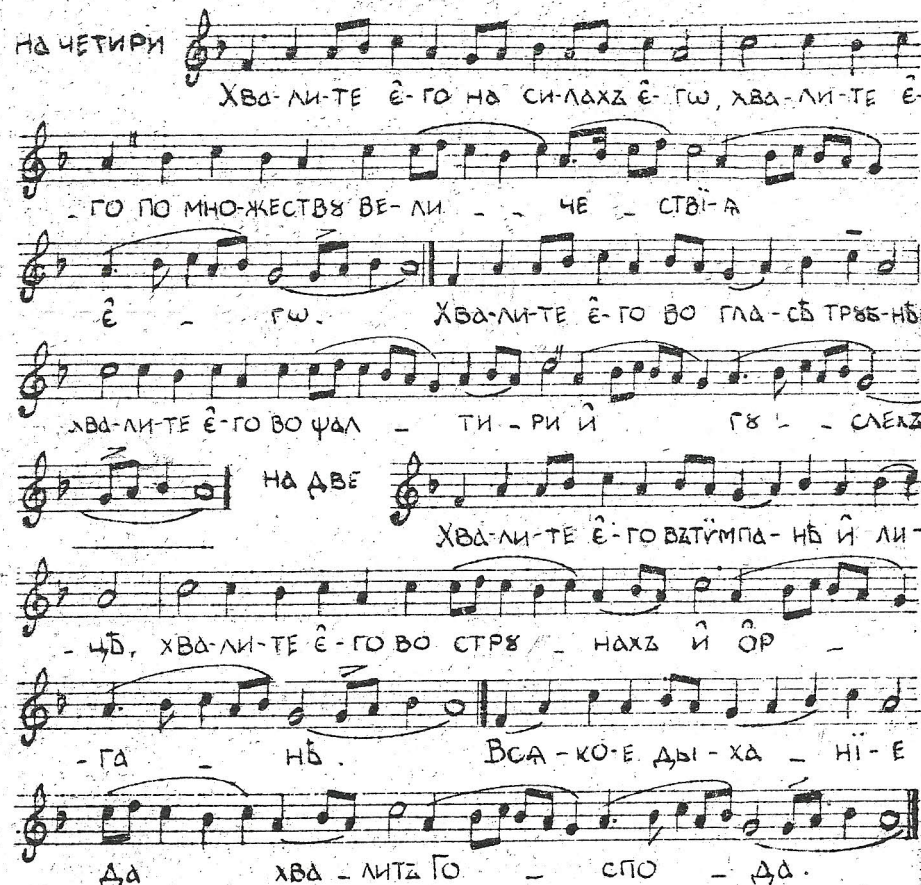

36

На хвалитехъ стїхиры

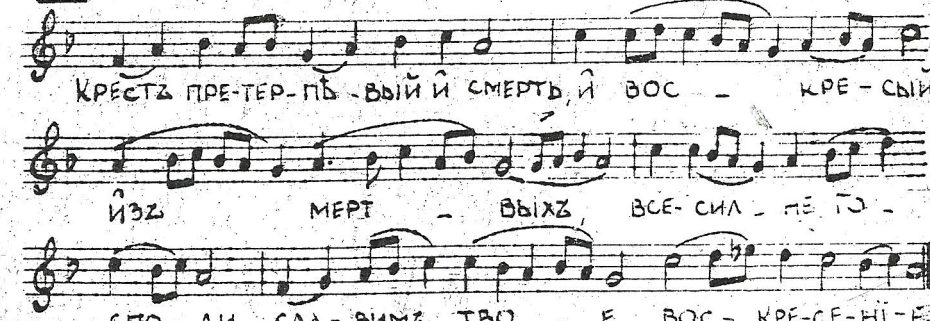

37

Кре-стомъ твоимъ Хрїсте, ѿ древнї-я кля-твы сво-бо-
-дилъ є-си насъ, и смер-тї-ю тво-е-ю
є-сте-ство на-ше мꙋ-ча-ща-го дїа-во-ла оу-
-празд-нилъ є-си. во-ста-
-нї-емъ же тво-имъ ра-до-сти вся ис-пол-нилъ є-
-си, тѣм-же во-пї-емъ
ти: вос-кресый изъ мерт-выхъ Го-спо-ди,
сла-ва те-бѣ. 38 Тво-имъ кре-стомъ Хрїсте Спа-
-се, на-ста-ви насъ на и-сти-нꙋ
тво-ю, и из-ба-ви насъ ѿ
сѣ-тей вра-жї-ихъ, вос-кре-сый изъ мерт-выхъ,

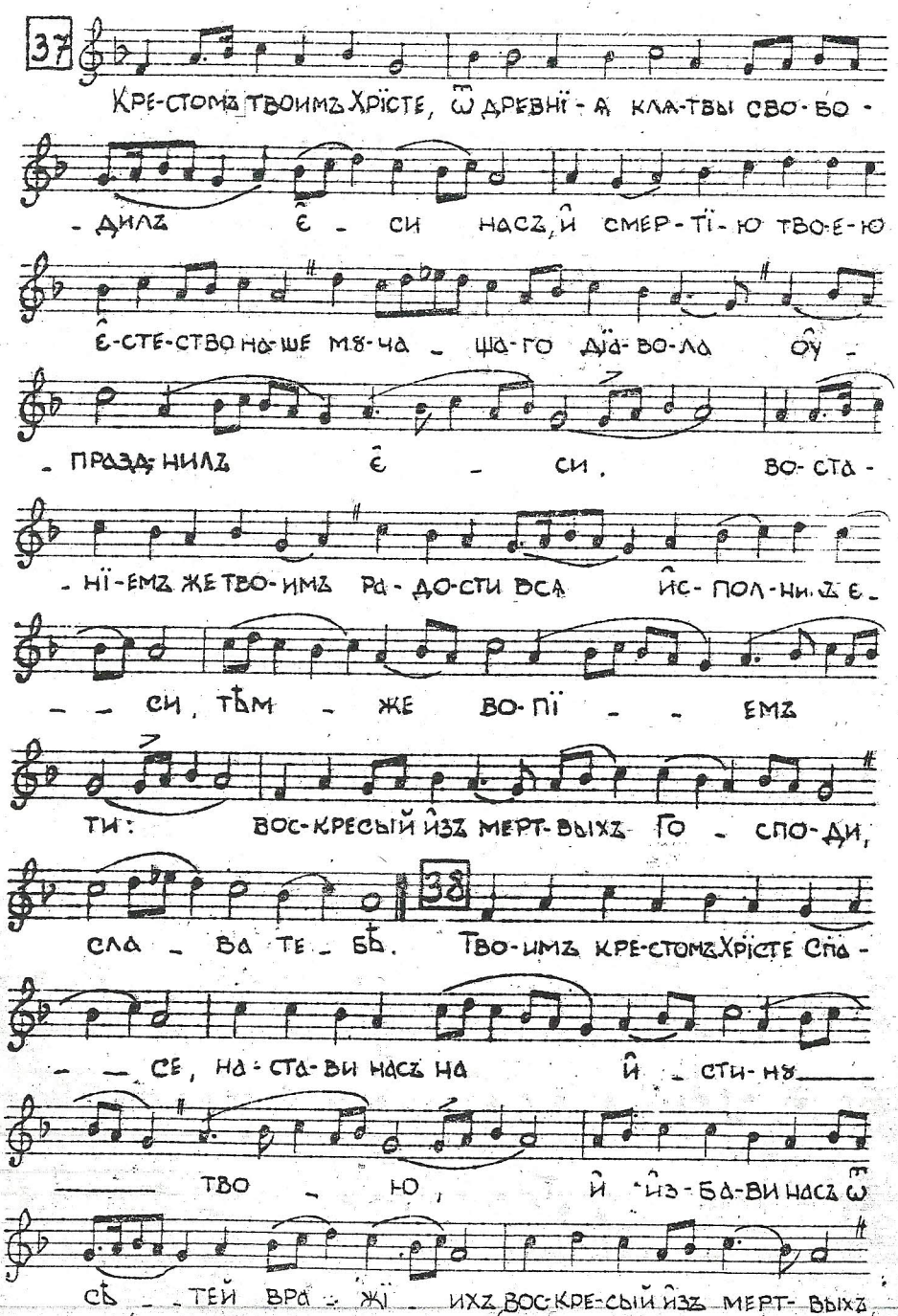

воз-ста-ви ны пад-щы-я-ся грѣ-
-хомъ, про-стеръ рꙋ-кꙋ мо-ю че-ло-вѣ-ко-
-любче Го-спо-ди, мо-ли-тва-ми свя-тыхъ тво-ихъ.

39

О-те-че-скихъ тво-ихъ нѣ-дръ не-раз-лꙋ-чив-ся,
є-ди-но род-ный Сло-ве Бо-жїй, при-
-шелъ є-си на зем-лю за че-ло-вѣ-ко-
-лю-бї-е, че-ло-
-вѣкъ бывъ не-пре-ло-женъ и крестъ
и смерть пре-тер-пѣлъ є-си пло-тї-ю, без-
-страст-ный бо-же-ствомъ:
вос-кресъ же изъ мерт-выхъ, без-смертї-е по-далъ

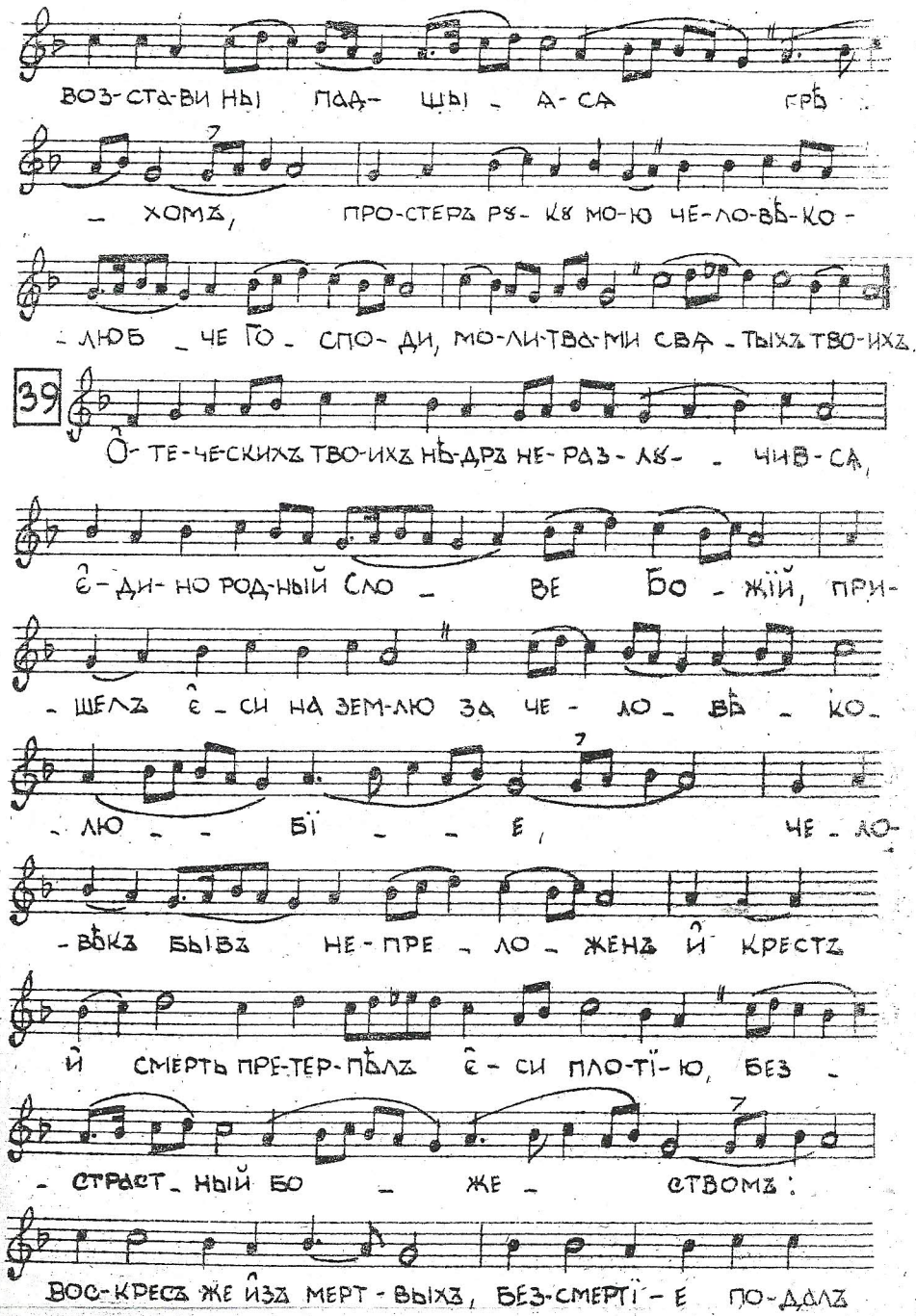

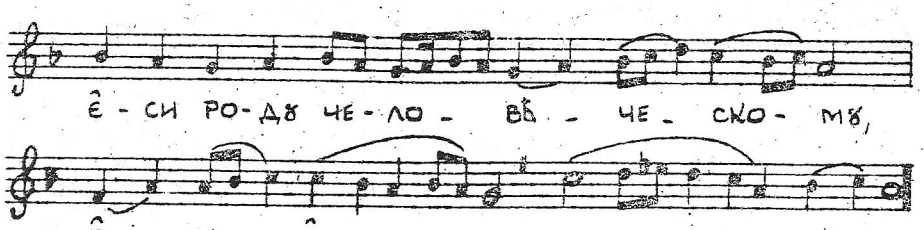

Слава: Є҆ѵаггельскаѧ сїхира

И҆ Нынѣ: Преблагословенна

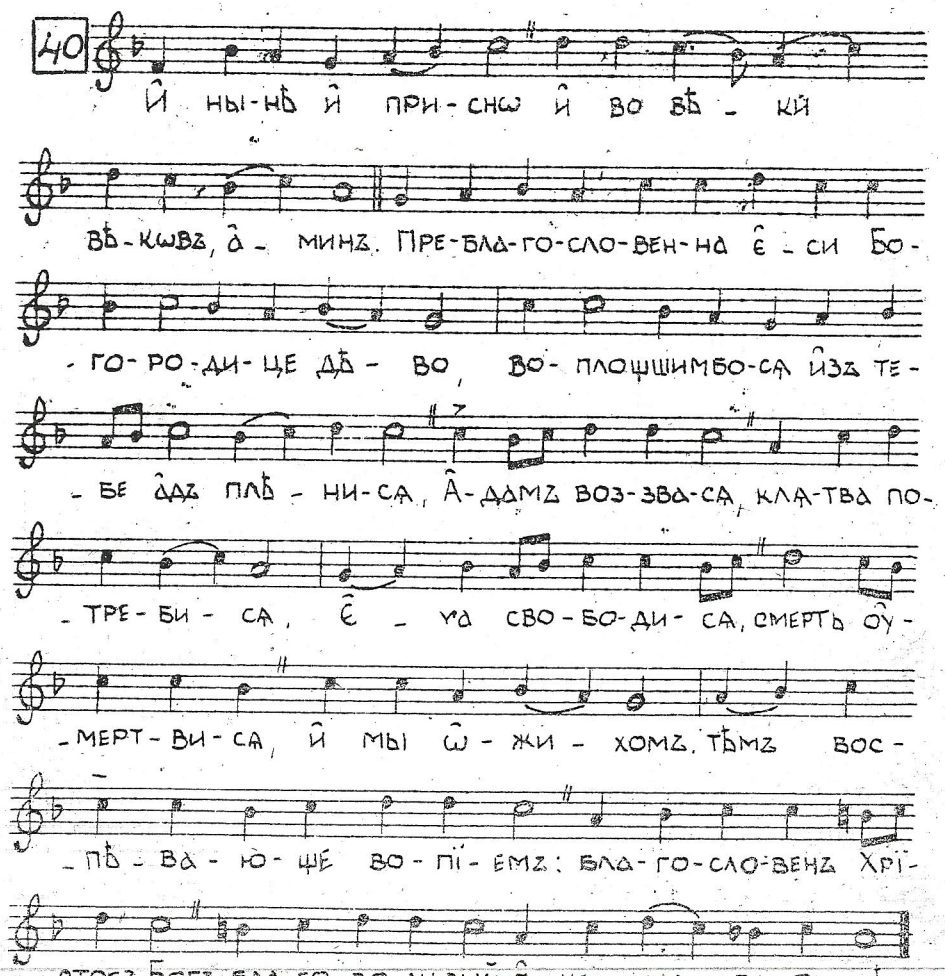

Славословїе

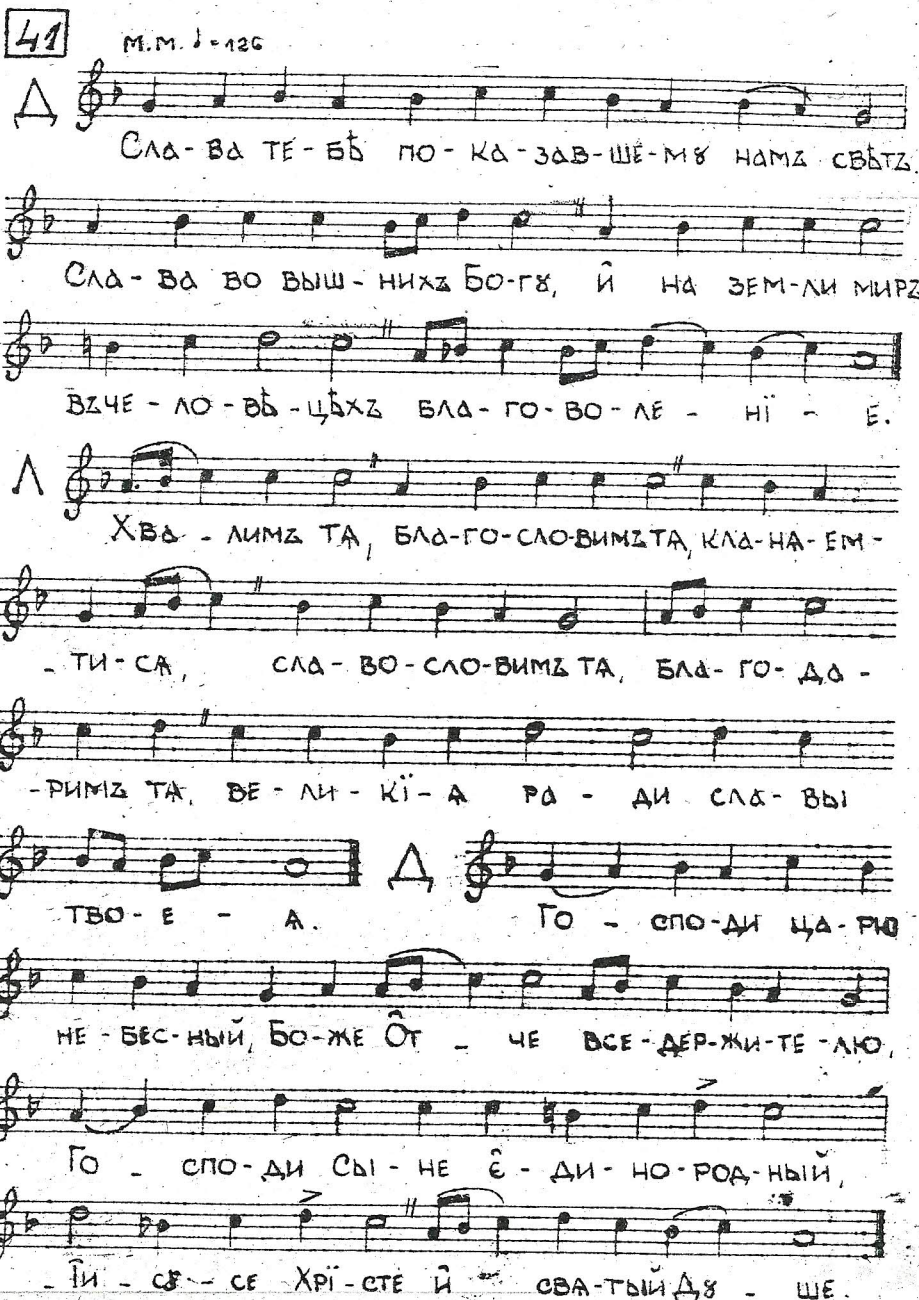

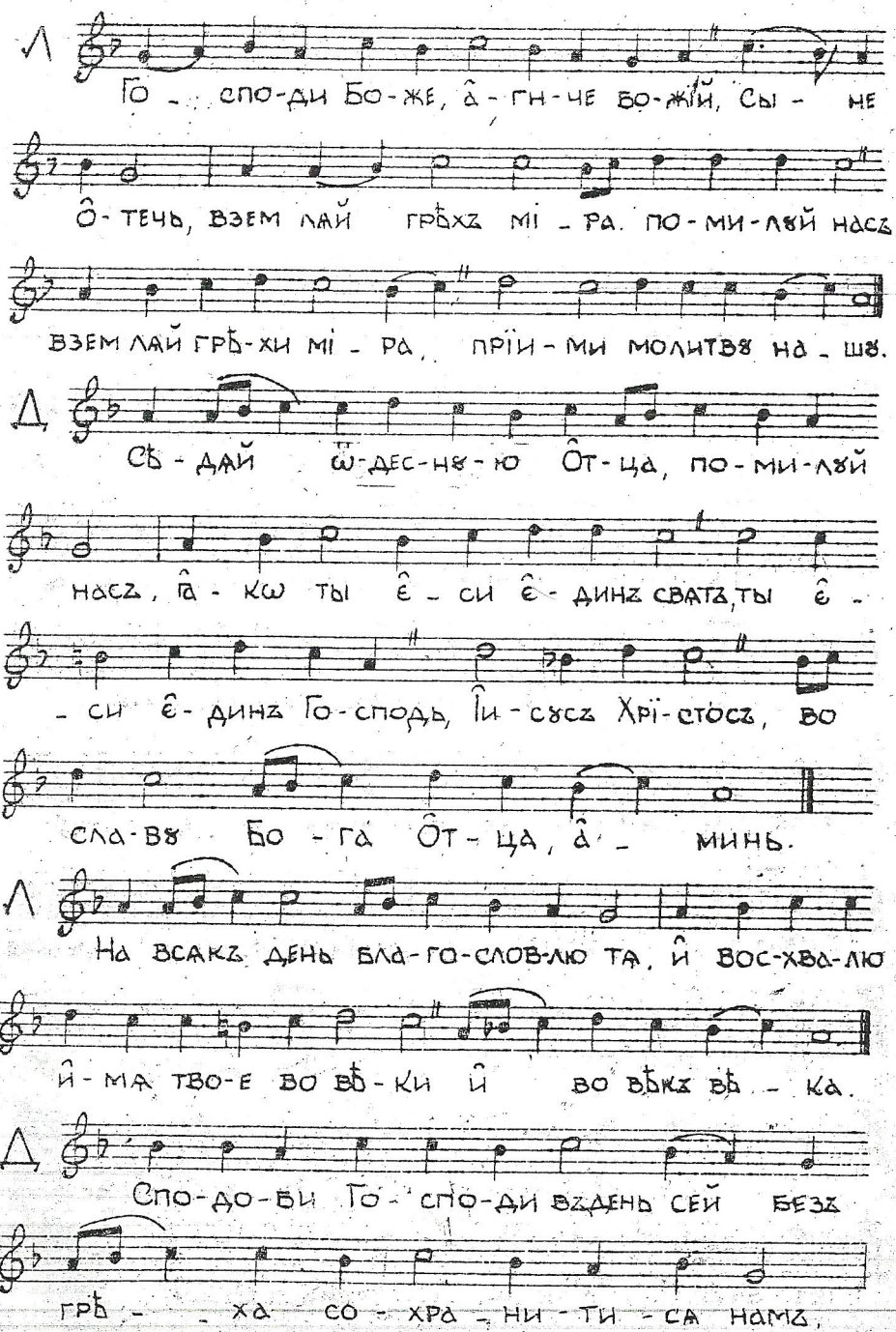
Л
Го - спо-ди Бо-же, а-гн-че бо-жїй, Сы - не
ѻ-течь, взем лай грѣхъ мі - ра. по-ми-лѹй насъ,
взем лай грѣ-хи мі - ра, прїи-ми молитвѹ на - шѹ.
Д
Сѣ - дай ѡ-дес-нѹ-ю ѻт-ца, по-ми-лѹй
насъ, а-кѡ ты є - си є - динъ свать, ты є -
- си є - динъ Го-сподь, Їи - сѹсъ Хрї-стосъ, во
сла-вѹ Бо - га ѻт - ца, а - минь.
Л
На всакъ день бла-го-слов-лю та, й вос-хва-лю
й-ма тво-е во вѣ-ки й во вѣкъ вѣ - ка.
Д
Спо-до-би Го - спо-ди вдень сей безъ
грѣ - - ха со - хра - ни - ти - са намъ,

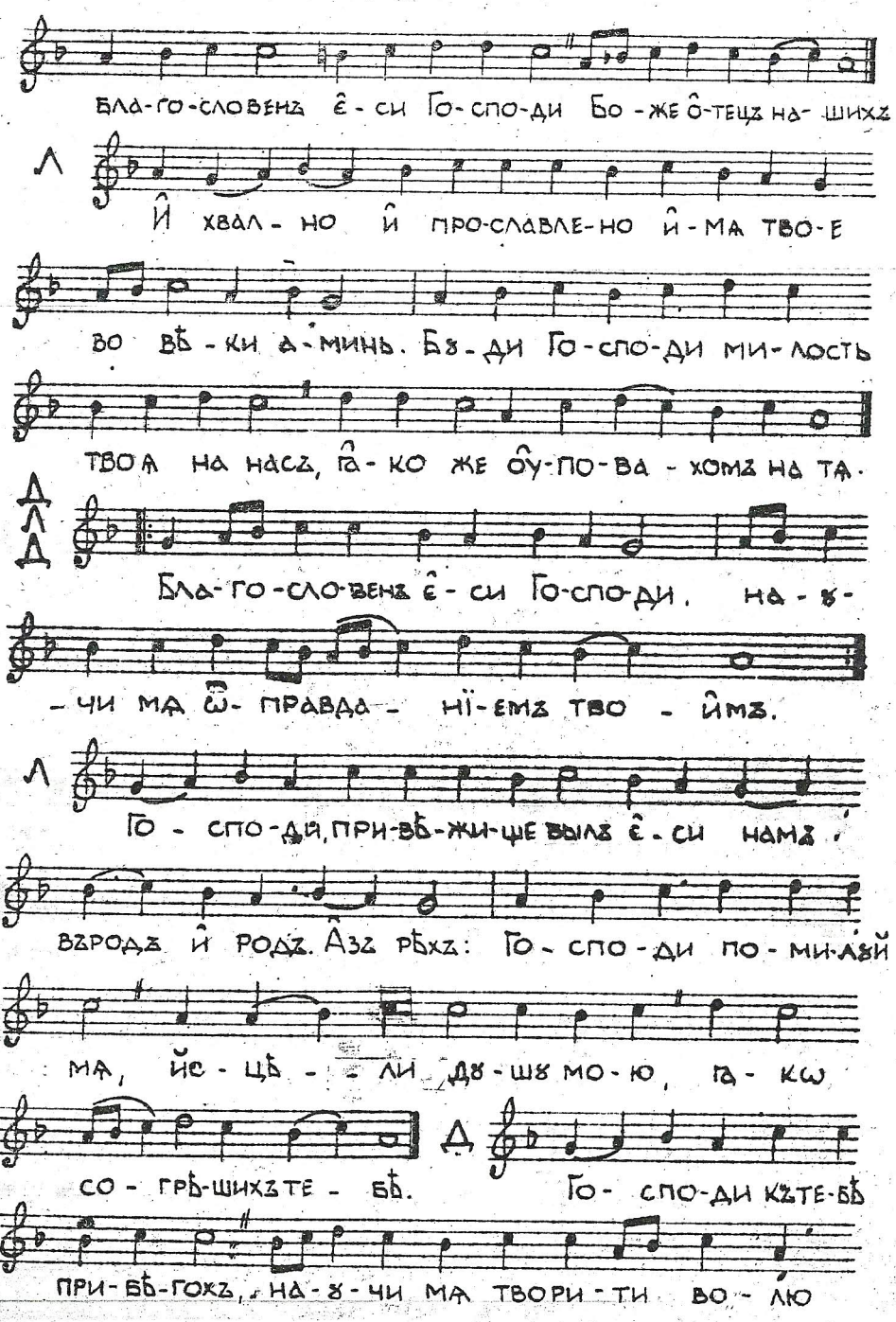
бла-го-словенъ є - си Го-спо-ди Бо - же ѻ-тецъ на- шихъ.
Л
й хвал - но й про-слав-не-но й-ма тво-е
во вѣ - ки а-минь. Бѹ-ди Го-спо-ди ми-лость
твоа на насъ, а-кѡ же ѹ-по-ва - хомъ на та.
Д
Л
Д
Бла-го-сло-венъ є - си Го-спо-ди, на - ѹ -
- чи ма ѡ- правда - нї-емъ тво - їмъ.
Л
Го - спо-ди, при-вѣ-жи-ше выль є - си намъ,
вѣродъ й родъ. Азъ рѣхъ: Го - спо - ди по - ми-лѹй
ма, йс - цѣ - - ли дѹ - шѹ мо - ю, а - кѡ
со - грѣ-шихъ те - вѣ.
Д
Го - спо-ди къте-вѣ
при-вѣ-гохъ, на-ѹ - чи ма твори - ти во - лю

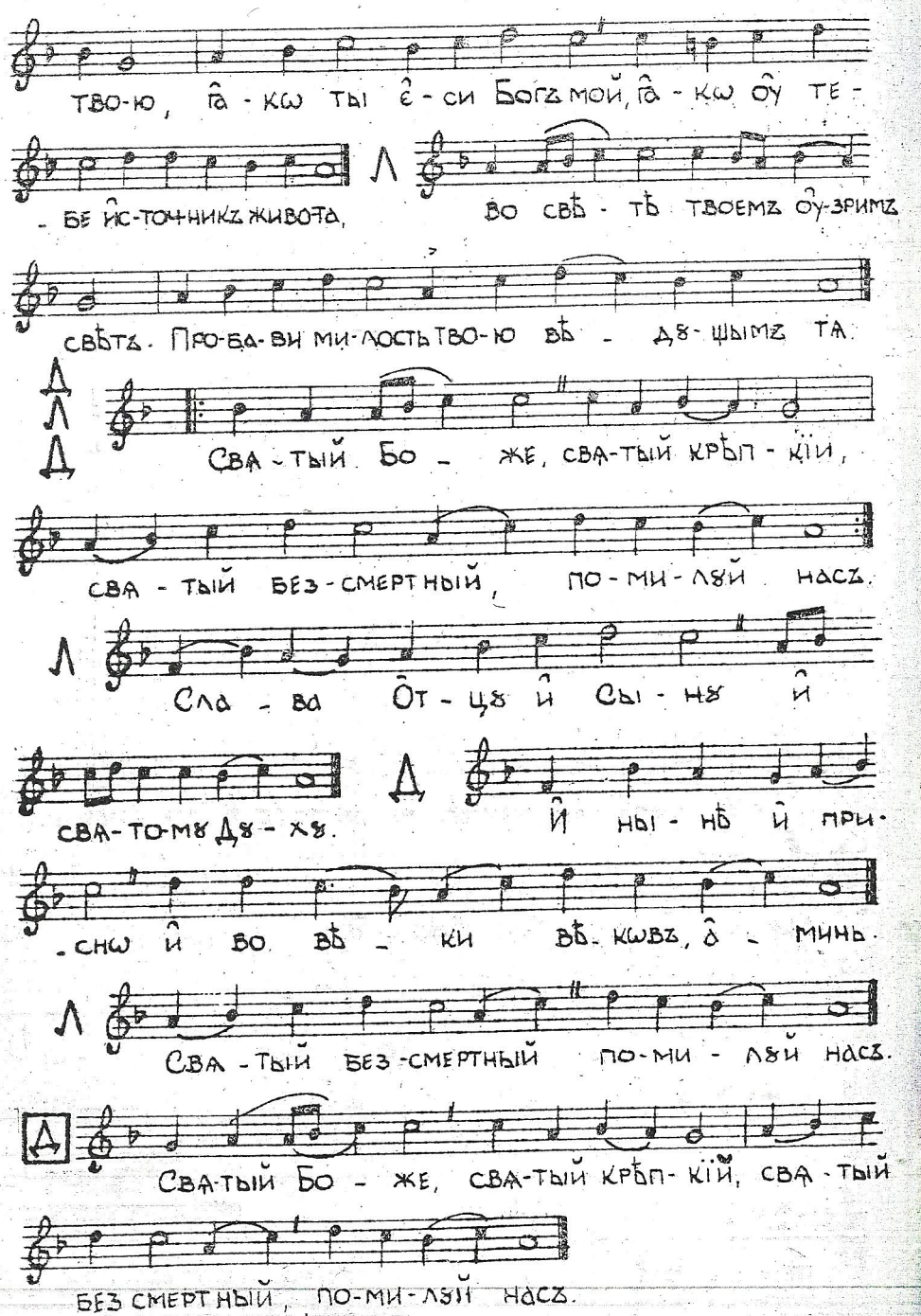

Тропарь

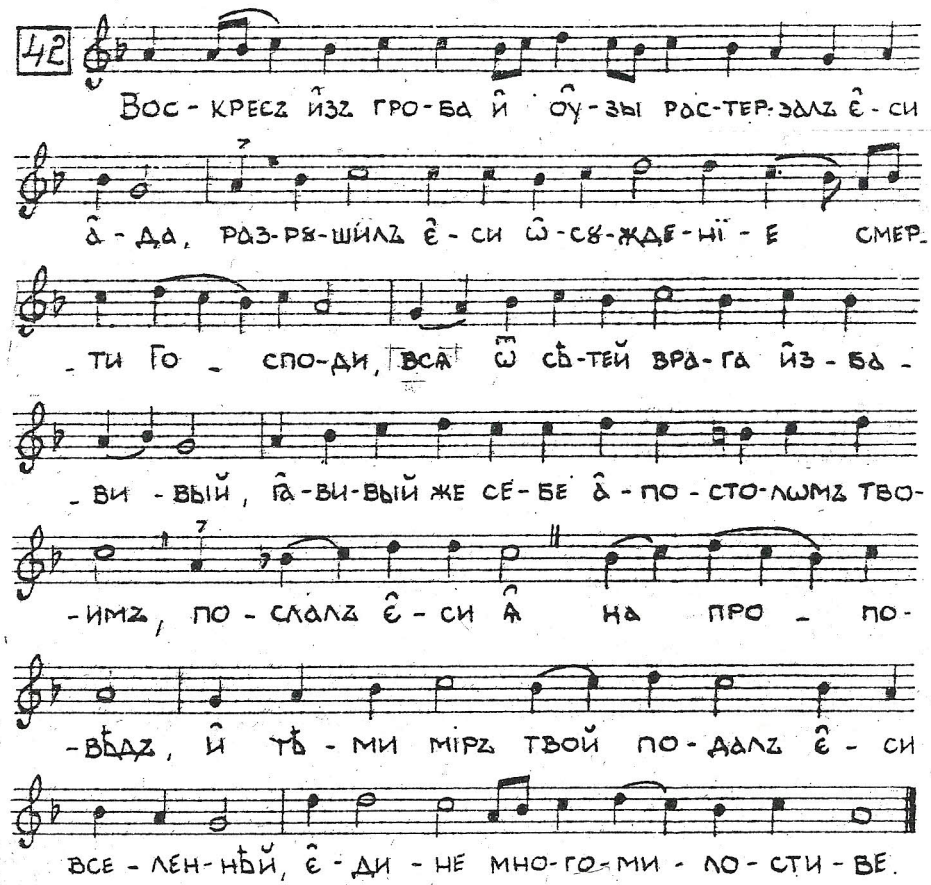

В. На літѹргіи

Блаженна

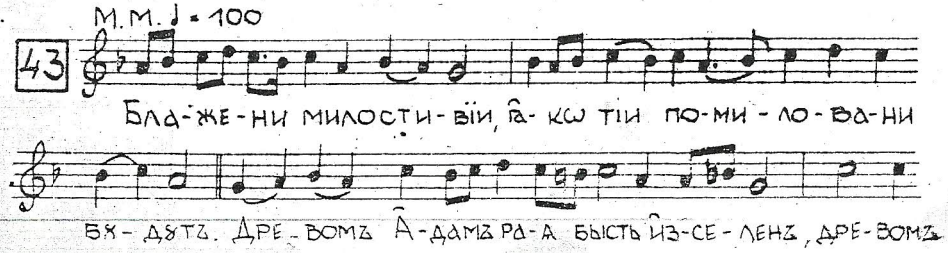

же крест-нымъ раз-бой-никъ въ рай все-ли-ся: ôвъ оу-

-бѡ вкꙋшъ, за-по-вѣдь ѿ-вер-же со-твор-ша-го,

овъ же срас-пи-на-емъ, Бо-га и҆с-по-вѣ-да

та-я-ща-го-ся: по-мя-ни мя во-пї-

-я во цар-ствї-и тво-емъ.

44

Бла-же-ни чи-стїи серд-цемъ, ꙗ҆-кѡ тїи Бо-га

оу-зрятъ. Воз-не-сый-ся на крестъ, смертнꙋ-ю раз-рꙋ-

-ши-вый си-лꙋ, и҆ за-гла-ди вый ꙗ҆-кѡ Богъ

є҆-же на ны рꙋ-ко-пи-са-нї-е Го-

-спо-ди, раз-бой-ни-че по-ка-я-нї-е

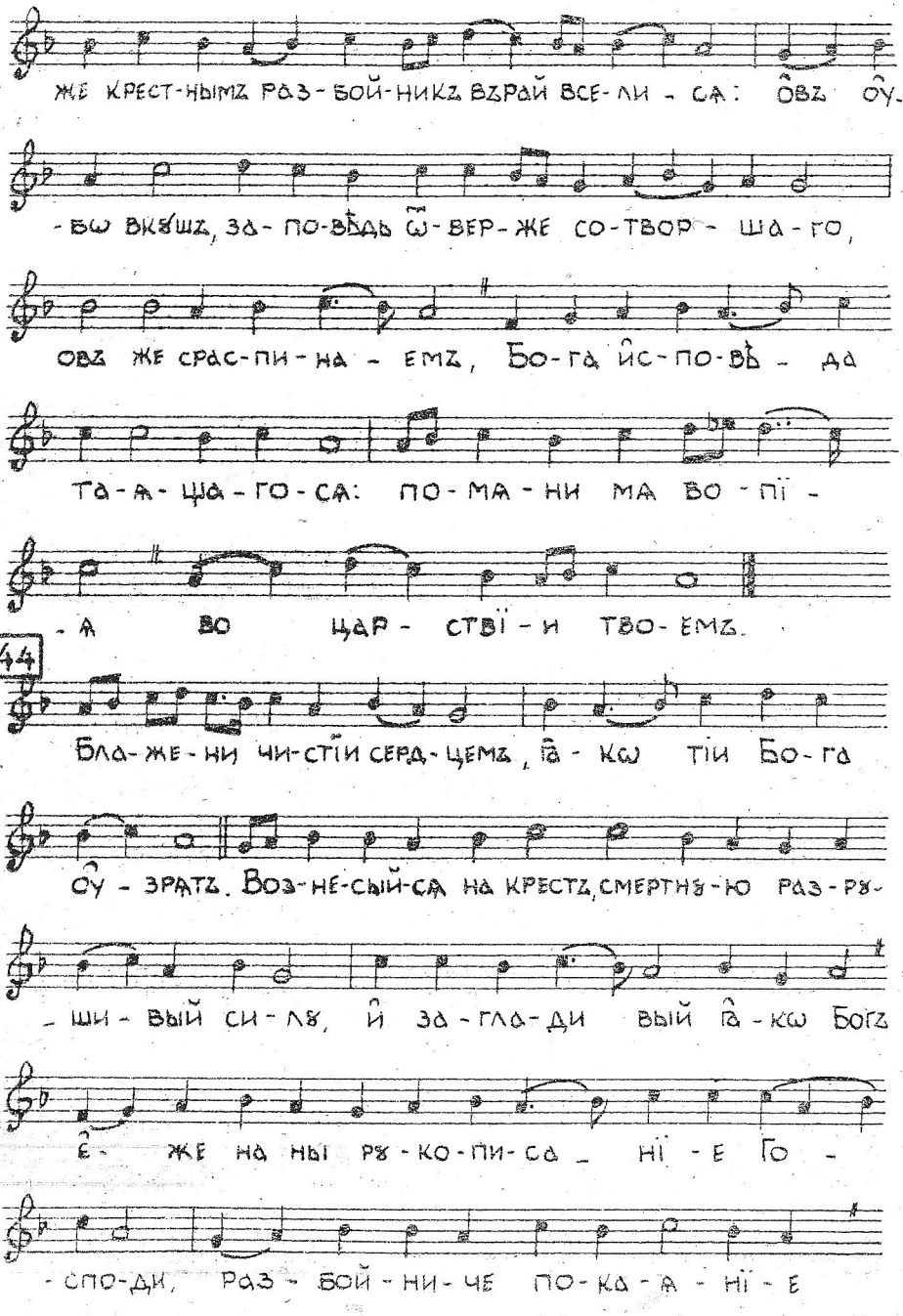

и҆ намъ по-даждь є҆-ди-не че-ло-вѣ-ко-люб-

-че, вѣ-ро-ю слꙋ-жа-щымъ Хрї-сте

Бо-же нашъ, и҆ во-пї-ю щымъ

ти: по-мя-ни и҆ насъ во цар-ствї-и тво-емъ.

45

Бла-же-ни ми-ро-твор-цы, ꙗ҆-кѡ тїи сы-но-

-ве бо-жїи на-ре-кꙋт-ся. Рꙋ-ко-пи-са-нї-е

на-ше на кре-стѣ ко-пї-емъ раз-дралъ є҆-си,

и҆ вмѣ-нив-ся въ мерт-выхъ, та-мош-ня-го мꙋ-чи-

-те-ля свя-залъ є҆-си, и҆з-ба-ви-вый всѣхъ ѿ

оузъ а҆-до-выхъ воскре-се-нї-емъ тво-имъ,

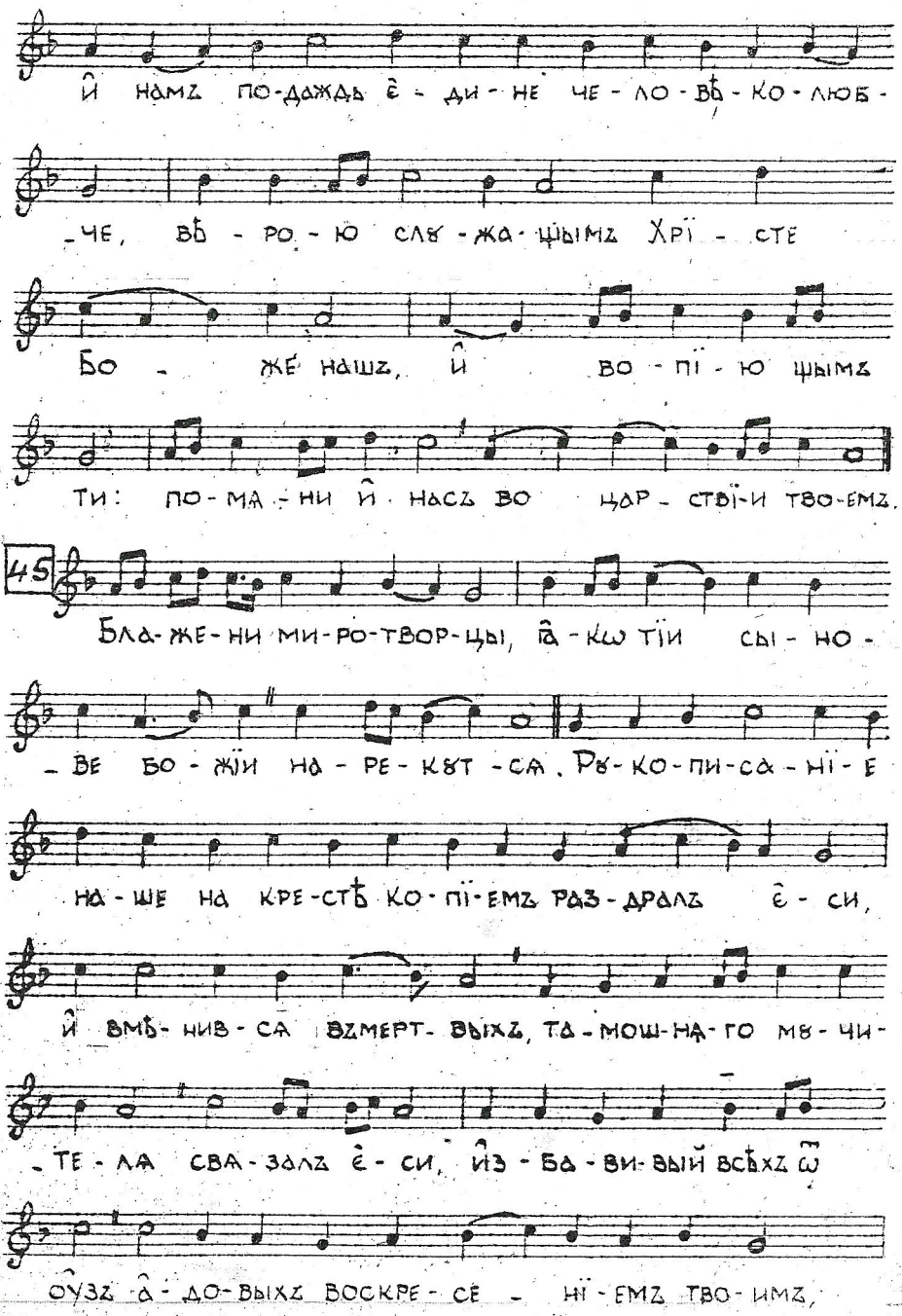

Ѝм-же про-свѣ-ти-хом-ся че-ло-вѣ-ко-люб-че

Го-спо-ди, и҆ во-пї-емъ ти:

по-мя-ни и҆ насъ во цар-ствї-и тво-емъ.

46 Бла-же-ни и҆з-гна-ни прав-ды ра-ди, г҆а-

-кѡ тѣхъ є҆сть цар-ство не-бе-сно-е. Рас-пный-

-ся и҆ вос-кре-сый г҆а-кѡ си-ленъ и҆зъ гро-ба

три-дне-венъ, и҆ пер-во-здан-на-го А҆-да-ма

вос-кре-силъ є҆-си є҆-ди-не без-смерт-не,

и҆ ме-не на по-ка-я-нї-е ѡ҆-бра-

-ти-ти-ся Го-спо-ди спо-до-би ѿ все-

-гѡ серд-ца мо-е-гѡ,

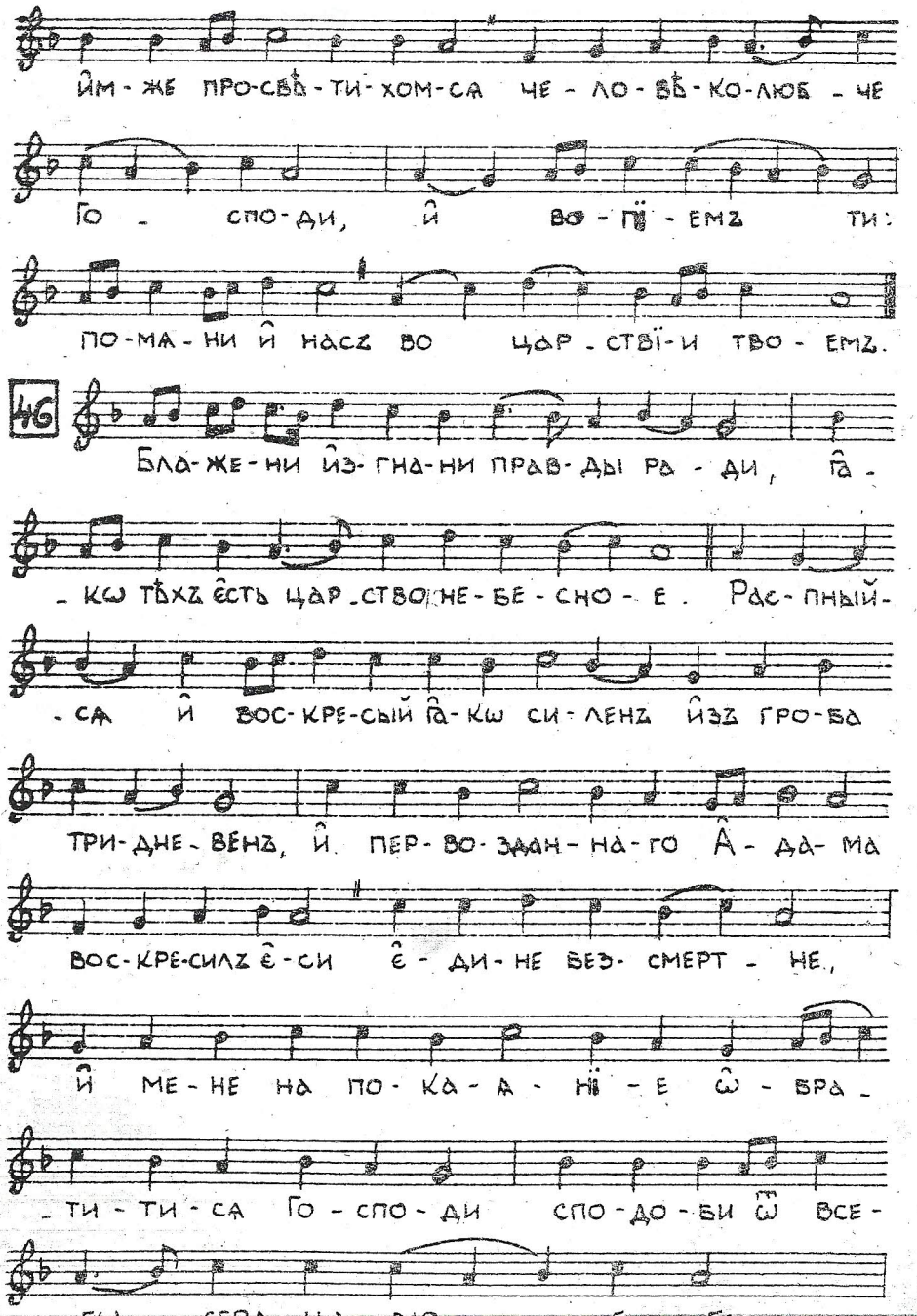

и҆ те-пло-ю вѣ-ро-ю при-снѡ взы-ва-ти ти: по-

-мя-ни мя Спа-се во цар-ствї-и тво-емъ.

47 Бла-же-ни є҆-сте є҆г-да по-но-сятъ вамъ и҆

и҆жде-нꙋтъ и҆ ре-кꙋтъ всякъ золъ гла-голъ, на вы л-

-жꙋ-ще ме-не ра-ди. Насъ ра-ди и҆-же без-

-стра-стенъ страстный бы́стъ че-ло-вѣкъ, и҆ во-ле-ю

на кре-стѣ при-гвож-дей-ся, насъ со-вос-кре-си, тѣм-

-же и҆ сла-вимъ со кре-стомъ страсть и҆ вос-кре-се-

-нї-е, и҆-ми-же воз-соз-да-хом-ся, и҆-ми-же

и҆ спа-са-ем-ся, взы-ва-ю-ще: по-

-мя-ни и҆ насъ во цар-ствї-и тво-емъ.

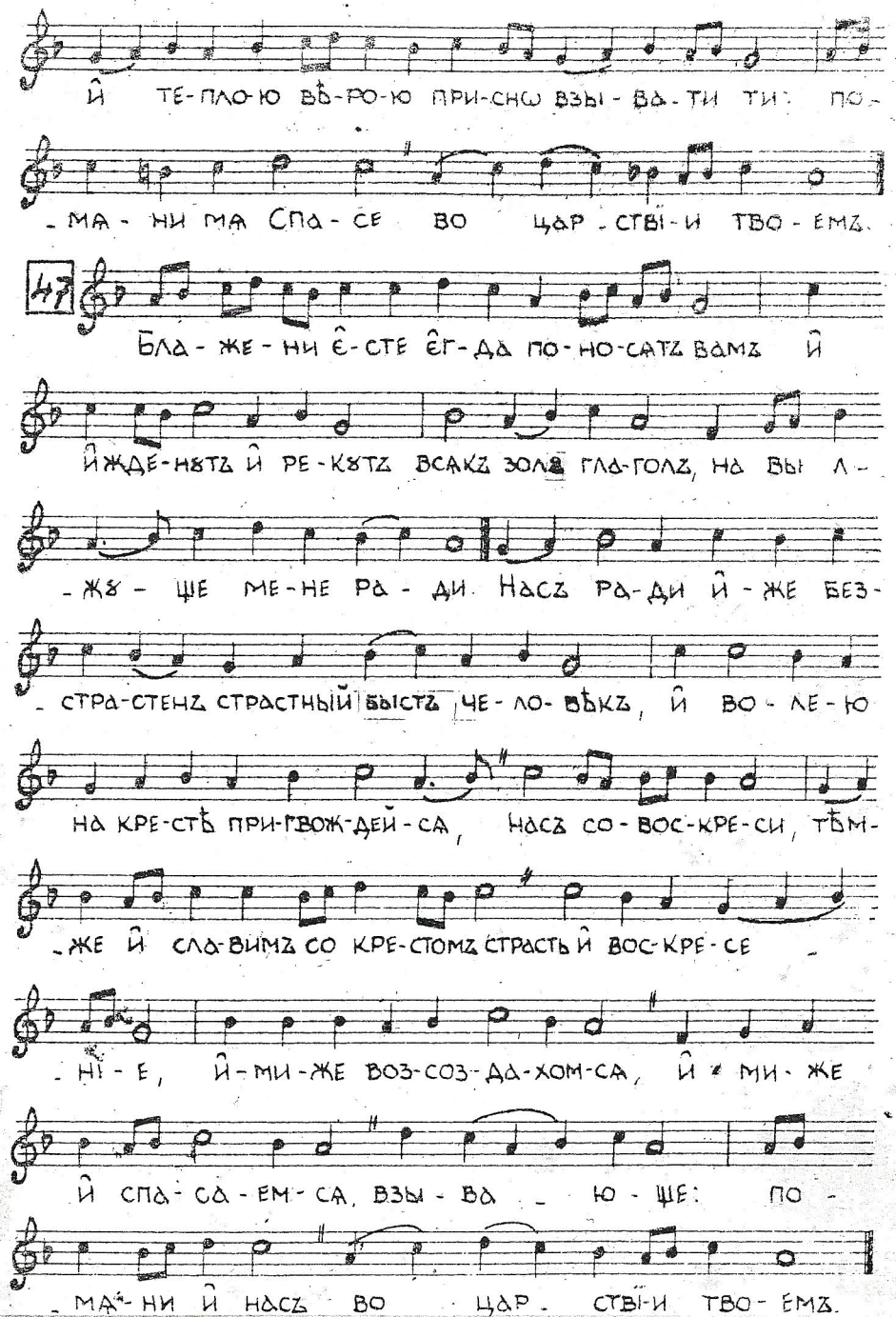

48

Ра-дꙋй-те-сѧ и҆ ве-се-ли-те-сѧ, ѐ-кѡ м-зда ва-ша

мно-га на не-бе-сѣхъ. Вос-крес-ша-го и҆зъ мертвыхъ, и҆ а҆-

-до-вꙋ дер-жа-вꙋ плѣ-нив-ша-го, и҆ ви-ди-ма же-на-ми мѵ-

-ро-но-си-ца-ми, ра-дꙋй-те сѧ, гла-го-лю-ща-го,

вѣр-нї-и оу҆-мо-лимъ, ѿ и҆с-тлѣ-нї-ѧ и҆з-ба-ви-ти

дꙋ-шы на-шѧ, зо-вꙋ-ще все-гда раз-бой-ни-ка бла-

-го-ра-зꙋм-на-гѡ гла-сомъ къ немꙋ: по-мѧ-ни

и҆ насъ во цар-ствї-и тво-емъ.

49

Сла-ва О҆т-цꙋ и҆ Сы-нꙋ и҆ свѧ-то-мꙋ

Дꙋ-хꙋ. О҆т-ца, и҆ Сы-на, и҆ свѧ-та-го Дꙋ-ха,

вси є҆-ди-но-мꙋ-дрен-нѡ вѣр-нїи сла-во-сло-ви-ти

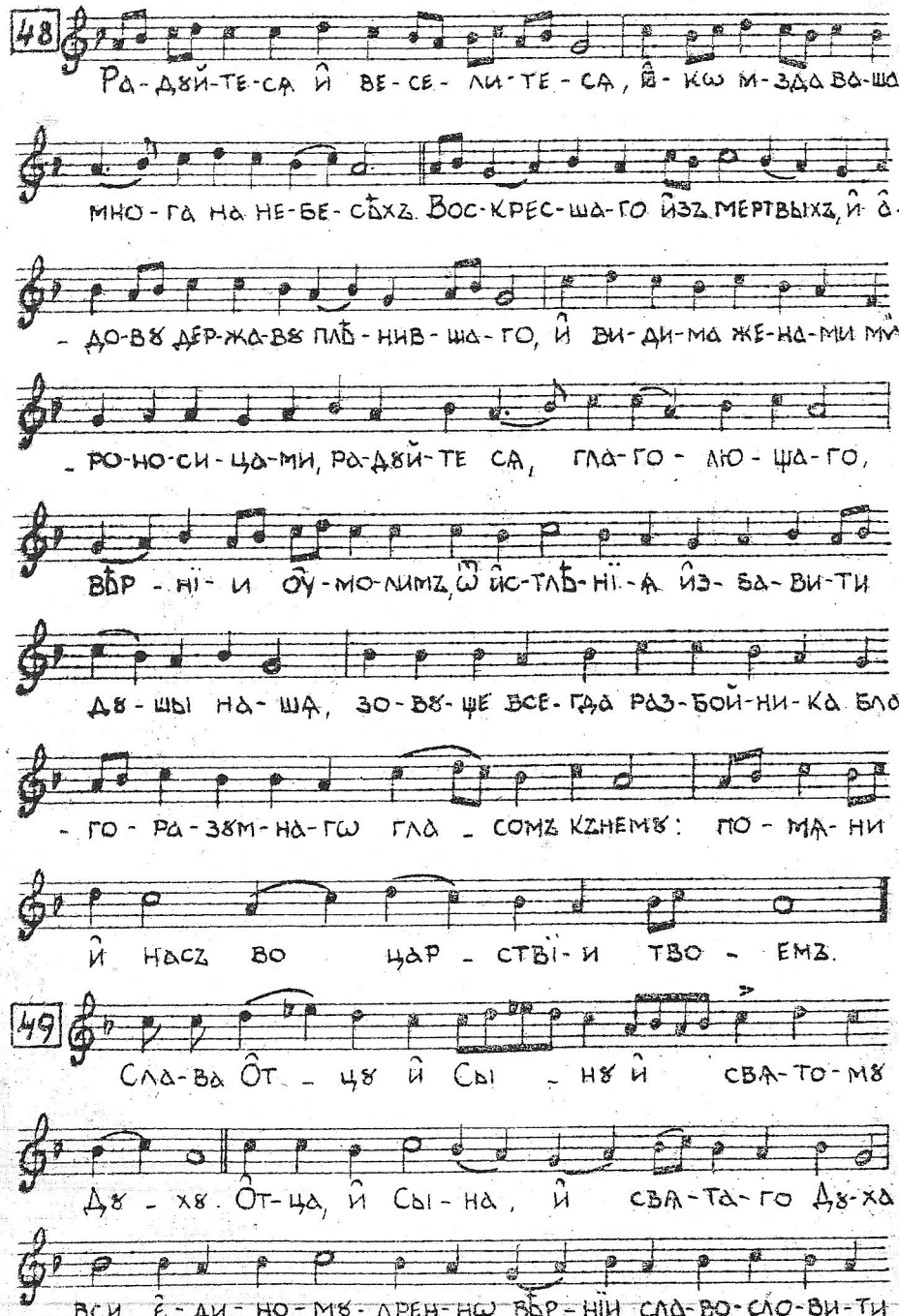

до-стой-нѡ по-мо-лим-сѧ: є҆-дин-ство бо-же-ства.

Въ трї-ехъ сꙋ-ще-е ѵ҆-по-ста-сехъ, не-слї-

-ѧн-но пре-бы-ва-ю-ще-е, про-сто,

не-раз-дѣльно и҆ не-при-стꙋп-но: и҆м-же и҆з-бав-лѧ-

-ем-сѧ о҆г-нен-на-гѡ мꙋ-че-нї-ѧ.

50

И҆ ны-нѣ и҆ при-снѡ, и҆ во вѣ-ки вѣ-кѡвъ,

а҆-минъ. Матерь твою Хрї-сте, пло-тї-ю безъ сѣ-ме-не рожд-

-шꙋ-ю тѧ, и҆ дѣ-вꙋ во-ис-тин-нꙋ, и҆ по рож-де-

ствѣ пре-быв-шꙋ не-тлѣн-нꙋ, сї-ю ти приводимъ въ мо-

-лит-вꙋ, вла-ди-ко мно-го-ми-ло-сти-ве, прегрѣ-ше-

-нїй про-ше-нї-е да-рꙋй, всег-да во-пї-ю,

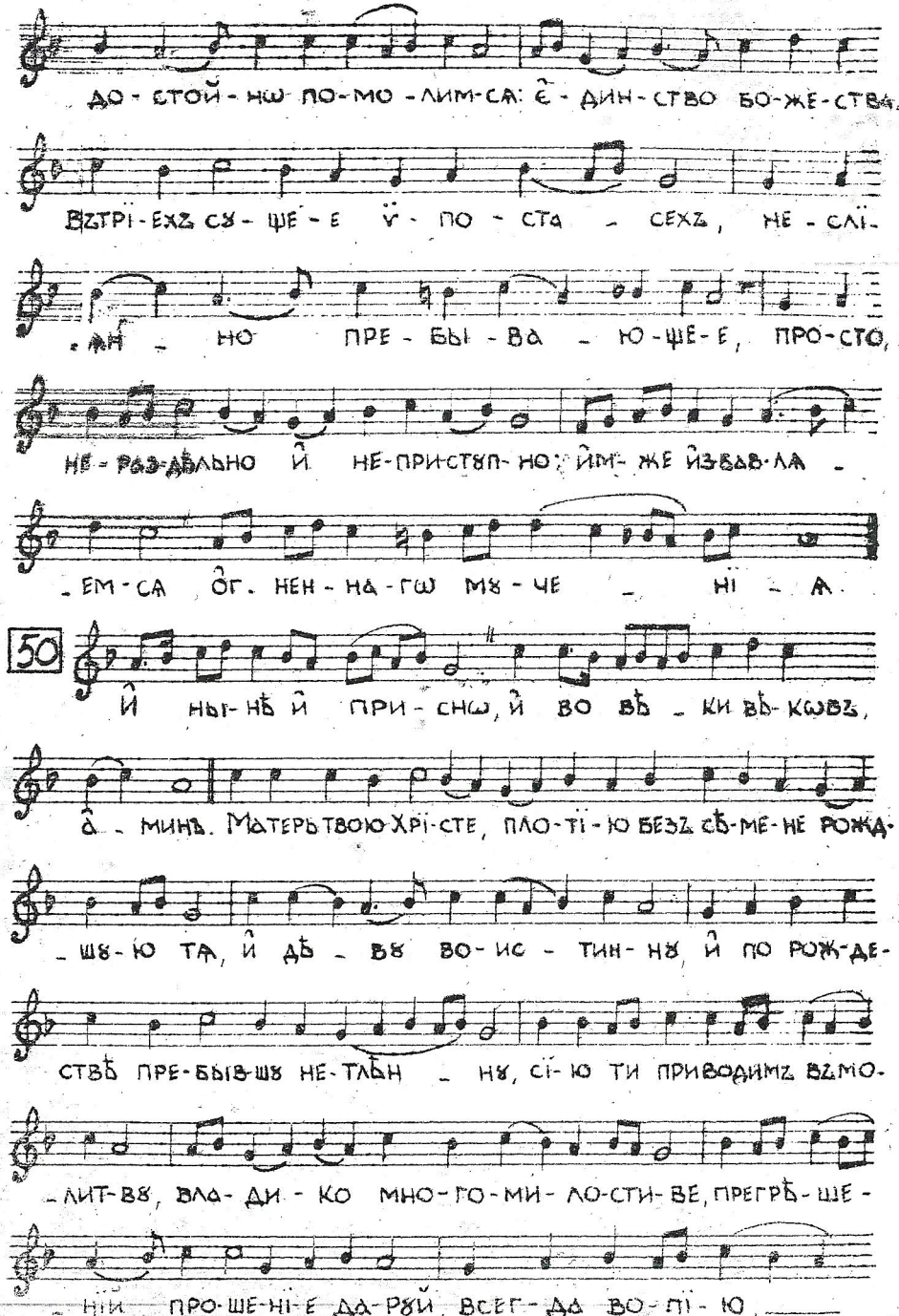

Гласъ Д. На літургіи

Прокіменъ апостола

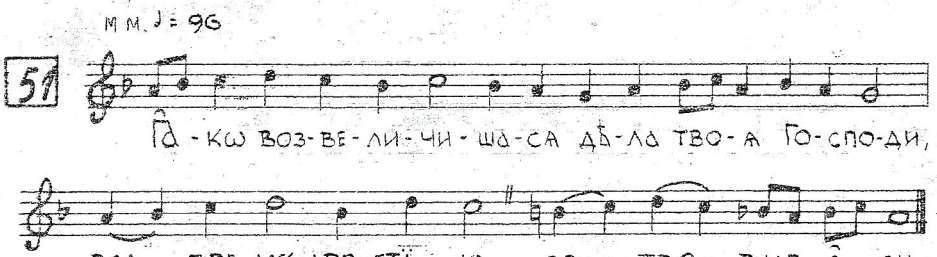

Достойно єсть

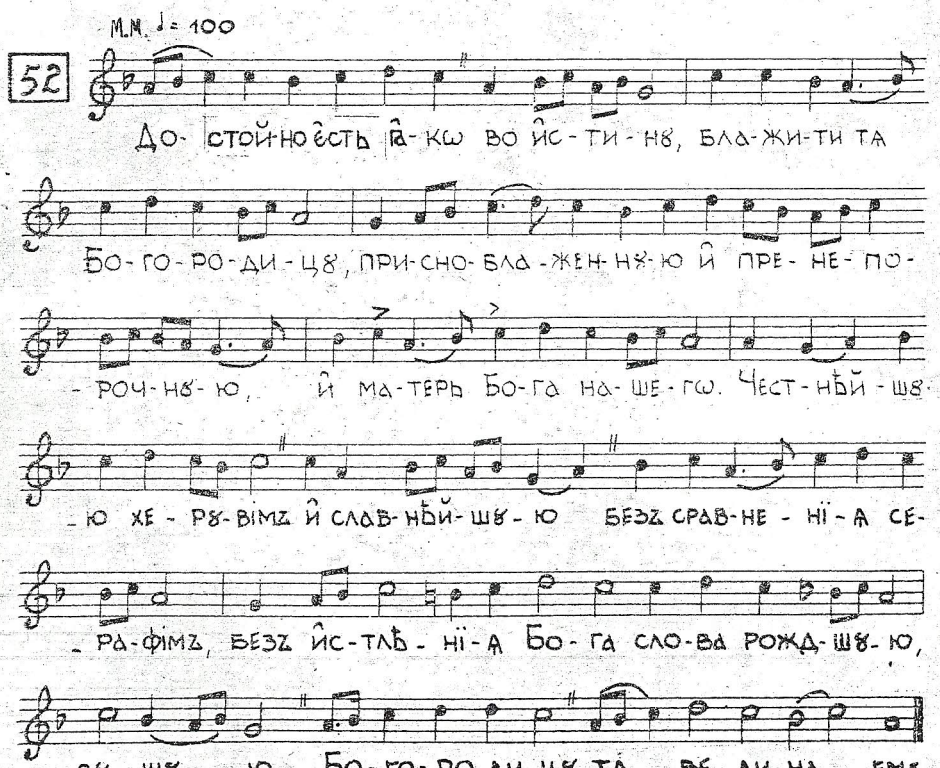

Гласъ Є.

А. На велицѣй вечерни

Господи воззвахъ

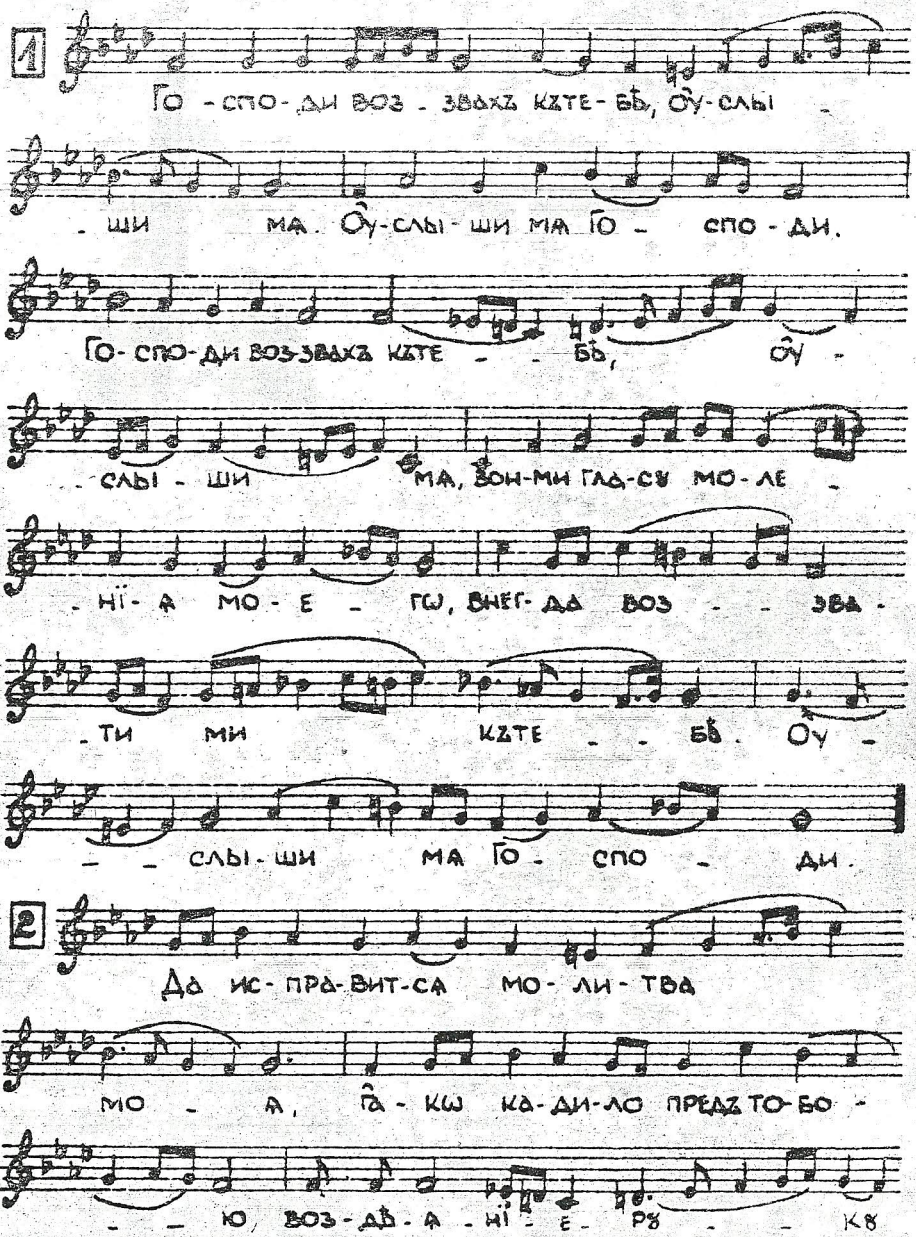

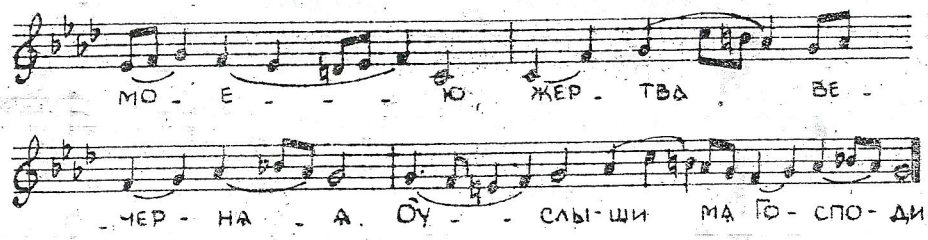

Припѣви на Господи воззвахъ

3 На десет

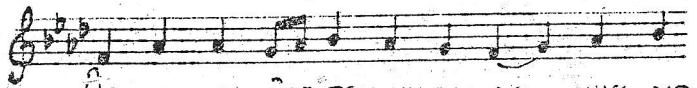

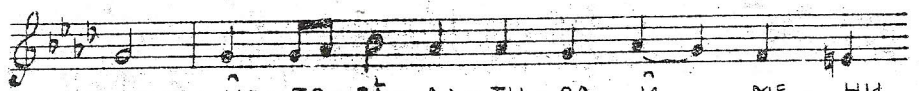

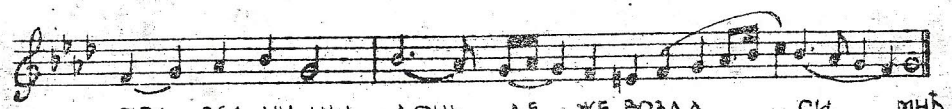

На осам

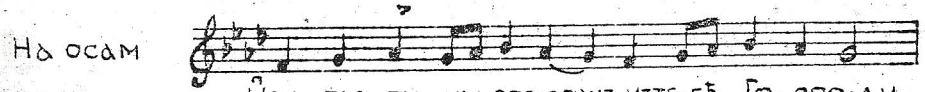

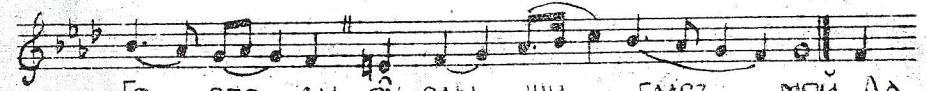

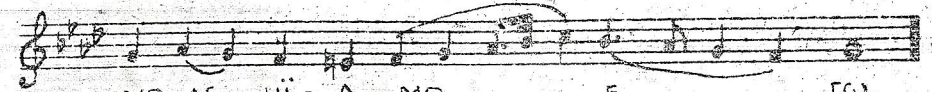

На шест

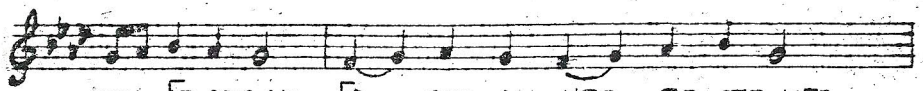

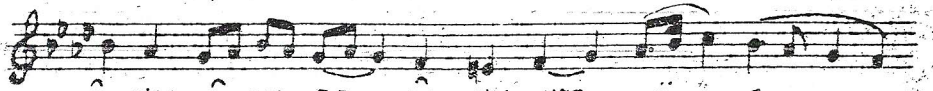

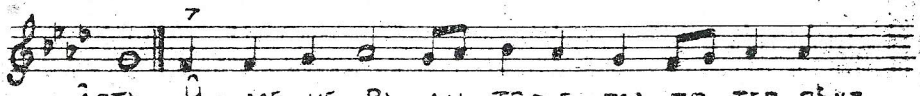

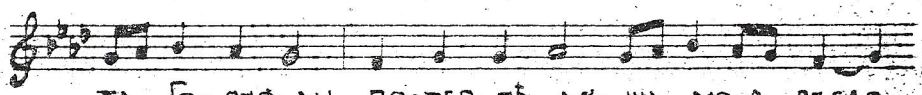

На четири

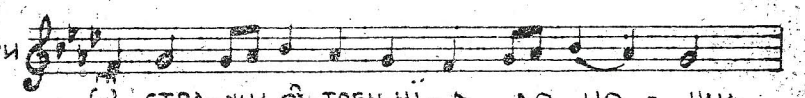

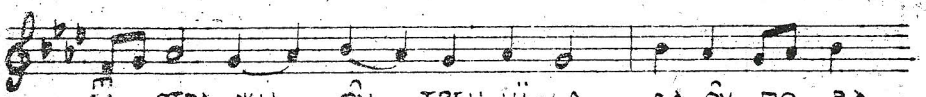

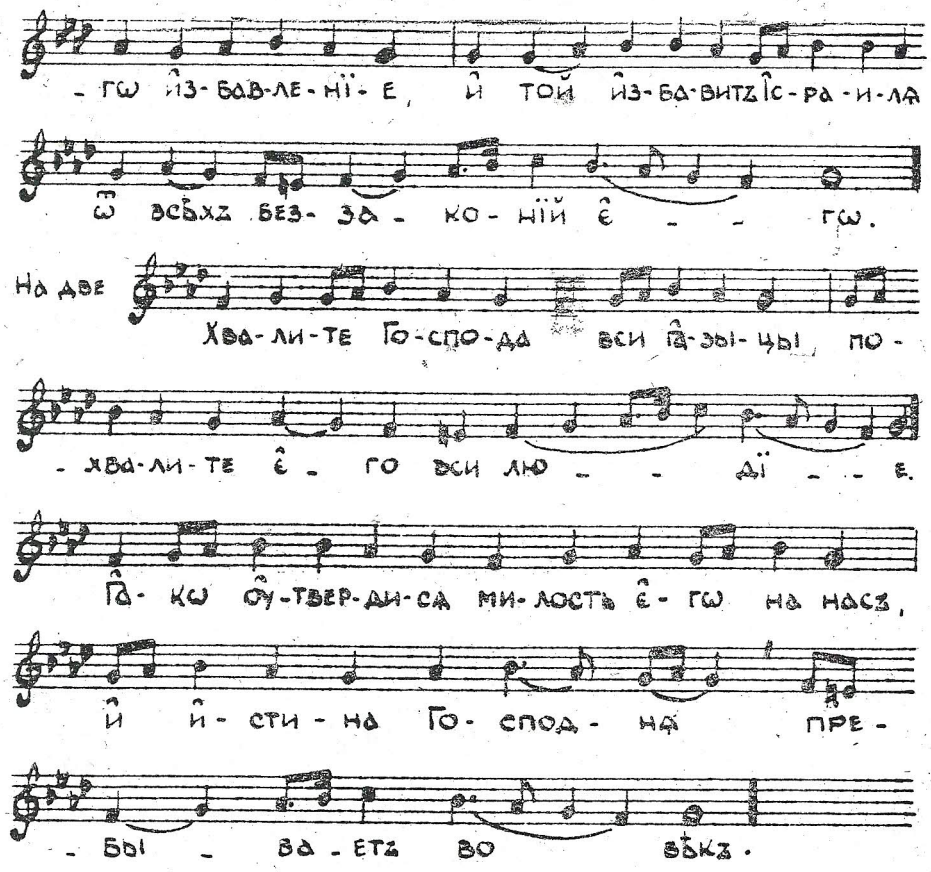

На Господи воззвахъ стїхиры

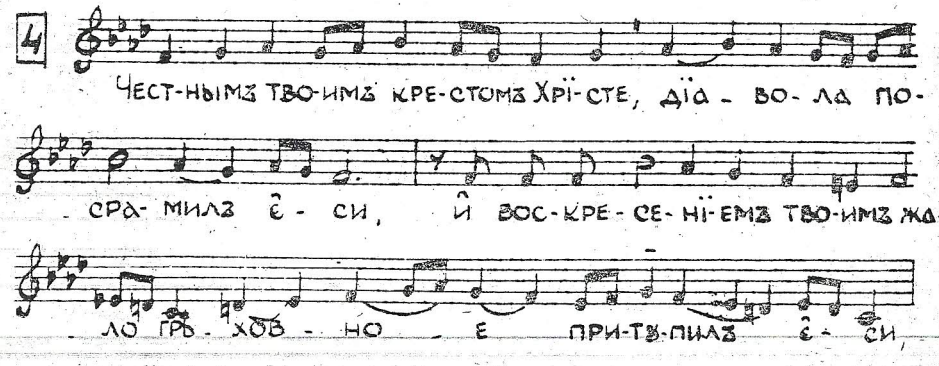

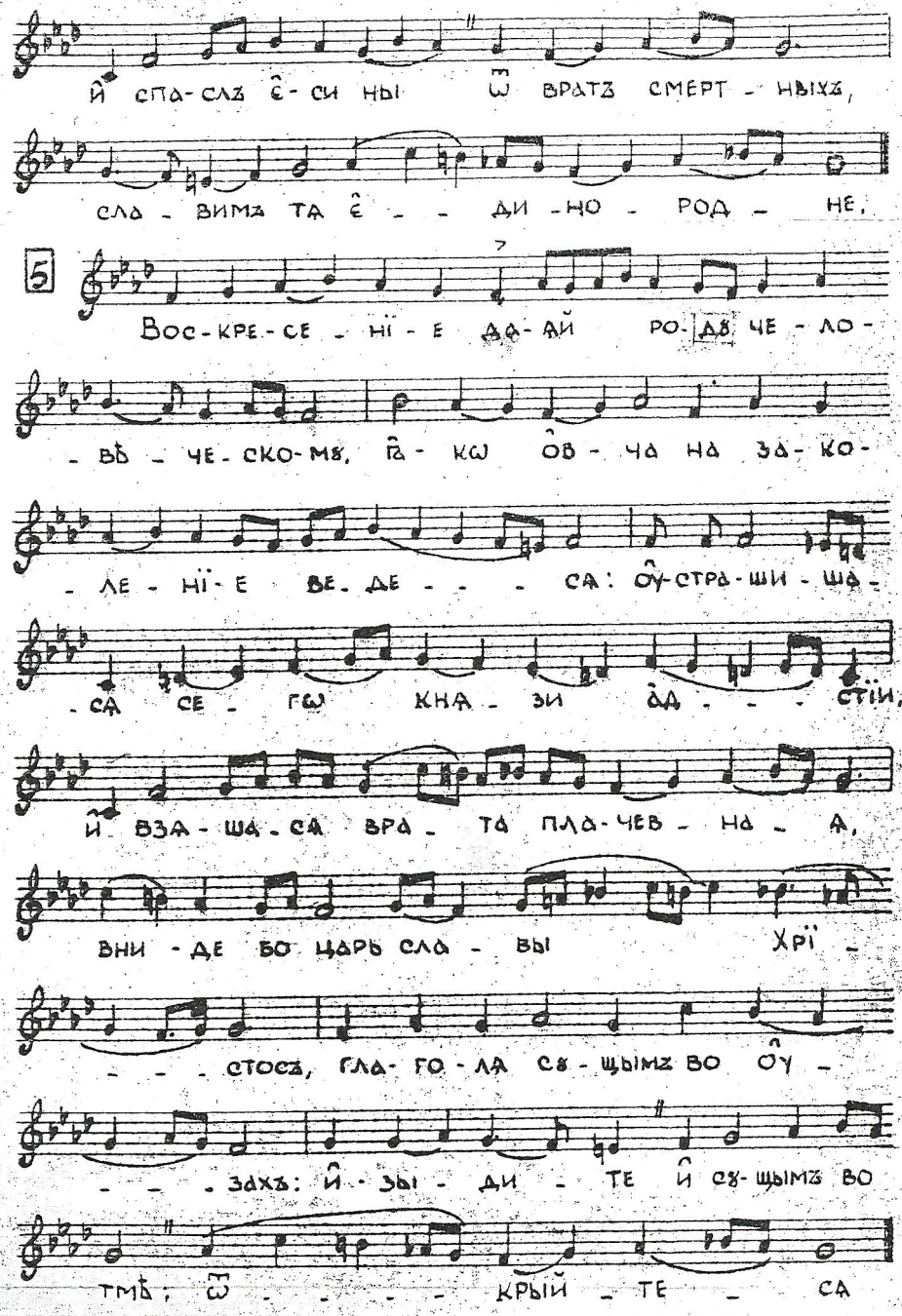

6

Ве-лї-е чꙋ-до, не-ви-ди-мыхъ со-дѣ - -

тель, за че-ло-вѣ-ко-лю-бї-е пло-тї - ю

по-стра - давъ, вос - кре - - се без-смерт-

- ный, прїи-ди-те ô - те - че - ствї-ѧ ѓа-зыкъ,

то - - мꙋ по - кло - - - ним -

сѧ: бла-го - ꙋ - тро-вї-емъ бо є҆-гѡ ѿ пре-

- ле-сти ѝз-ба - вль-ше-сѧ, въ-трї-ехъ ѵ҆-по-

- ста - сехъ є҆-ди - на-го Бо - га

пѣ - ти на - вы - ко - хомъ.

7

Ве - чер - не - е по-кло-не - нї - е

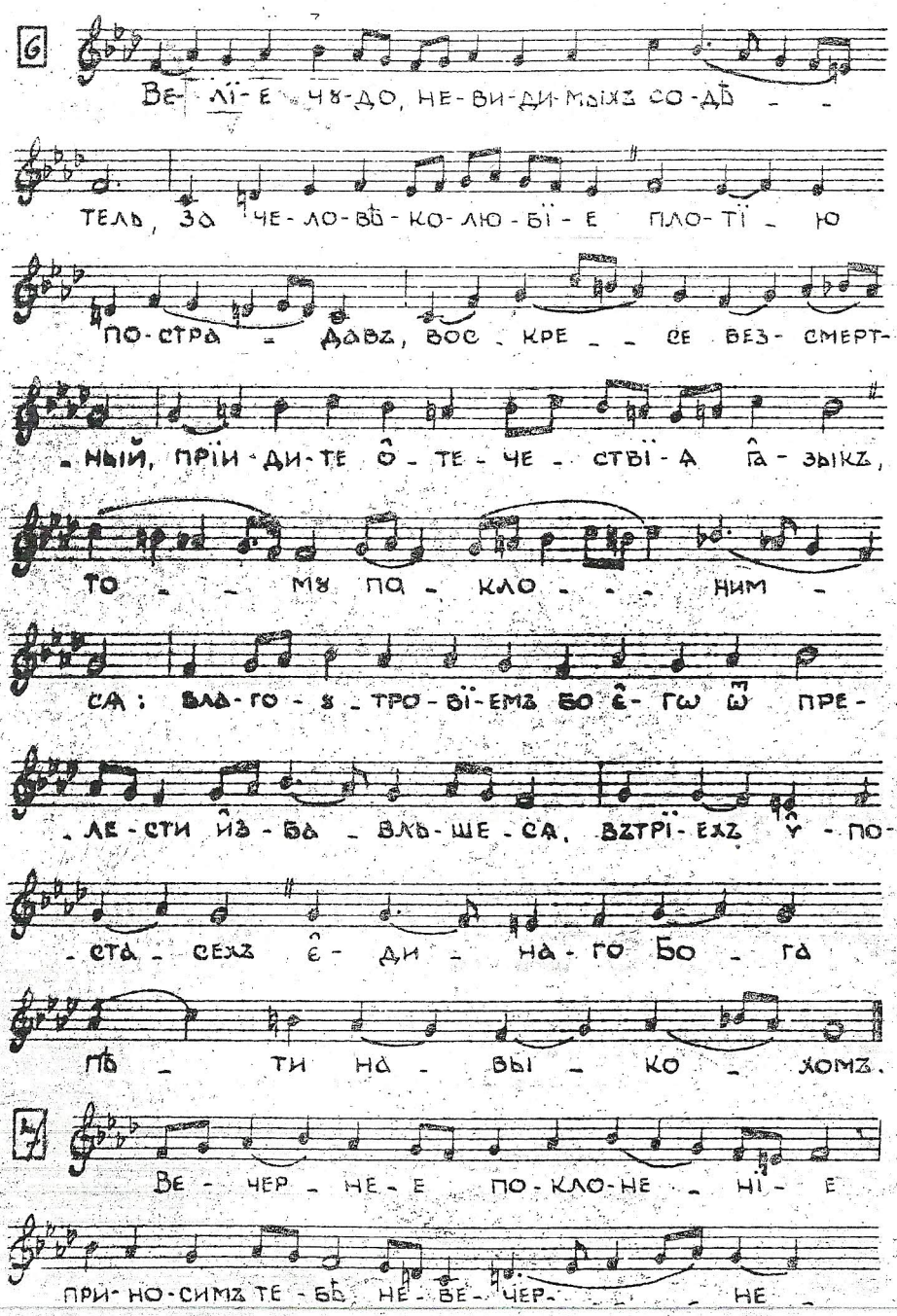

при-но-симъ те-бѣ не-ве-чер- - - не -

- мꙋ свѣ - - тꙋ, на ко-нецъ бѣ - кѡвъ,

ѓа-кѡ въ-зер-ца-лѣ пло - тї - ю воз, - сї -

- ав - - - ше-мꙋ мї - - - ро - -

- - ви, ѝ да - же до а҆-да низ-шед -

- ше - мꙋ, ѝ та-мѡ сꙋ-щꙋ-ю тмꙋ раз - -

- рꙋ - шив - ше - - - мꙋ, ѝ свѣтъ во-

скре-се-нї-ѧ ѓа-зы-кѡмъ по-ка -

- зав - ше - - мꙋ, свѣ-то-дав-че

Го-спо-ди сла - - ва те - - бѣ.

8

На чаль-ни-ка спа-се-нї-ѧ на-ше-гѡ

Хрї-ста сла-во-сло - вимъ - мꙋ бо

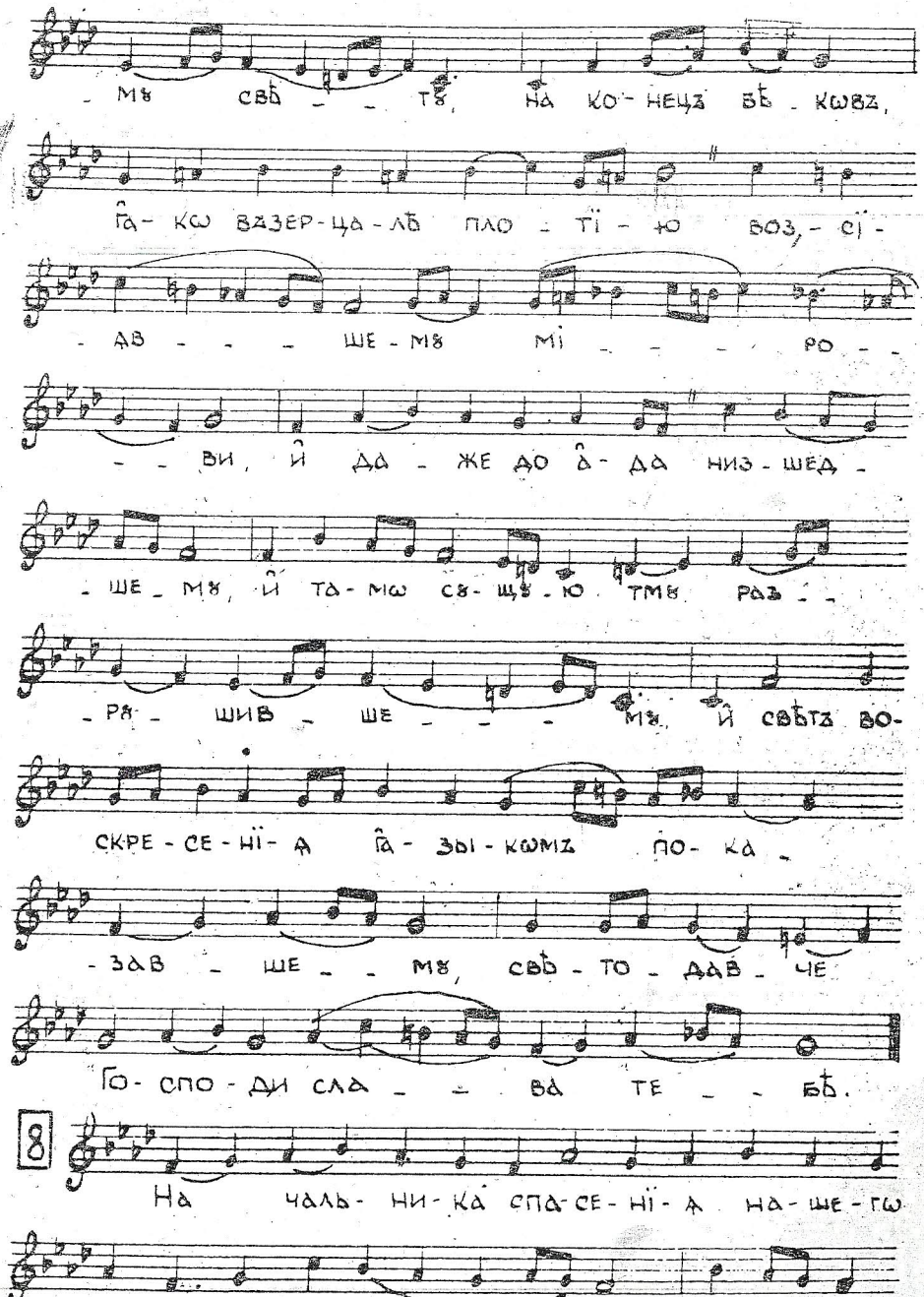

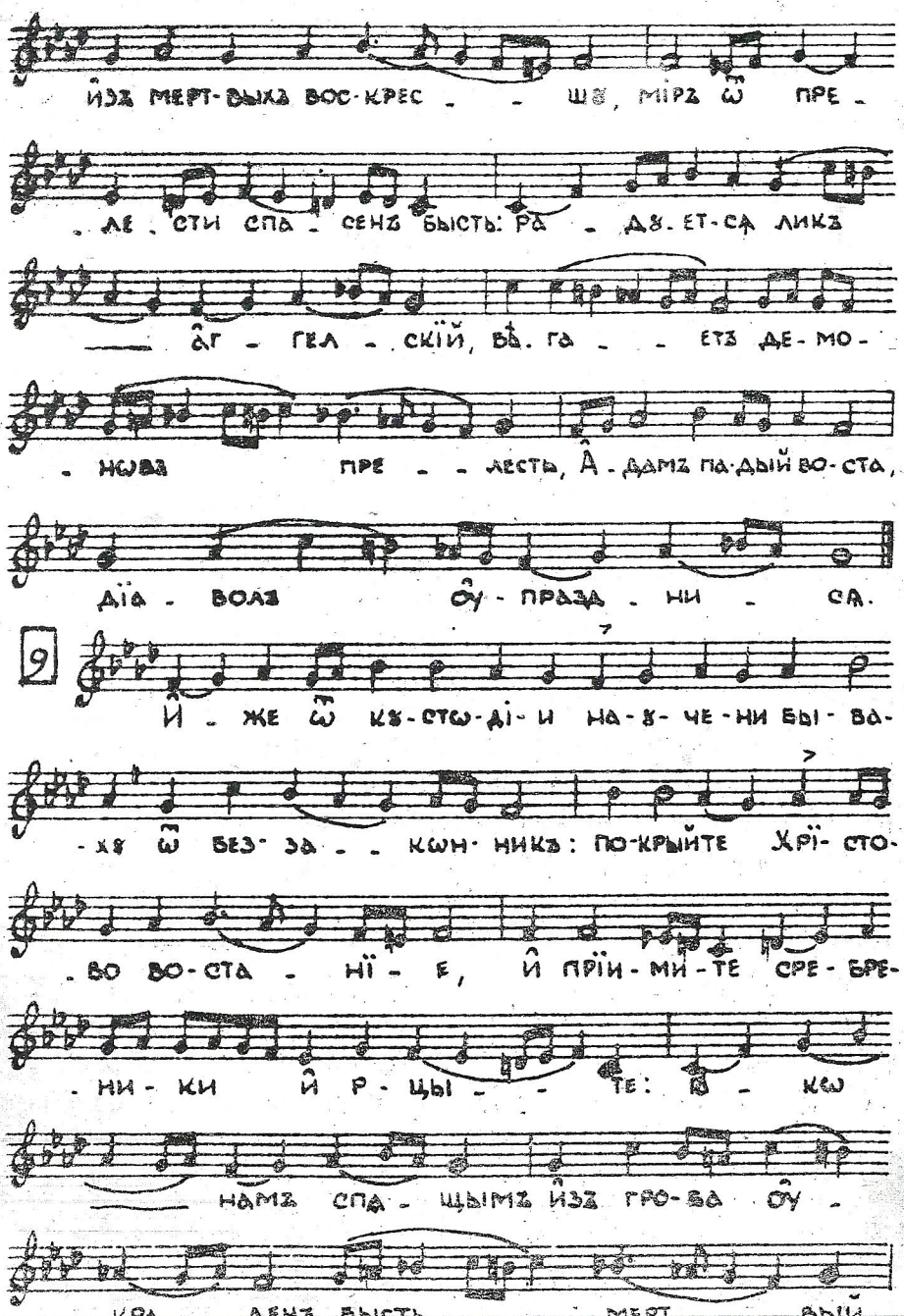
ІЇСЪ МЕРТ-ВЫХЪ ВОС-КРЕС - - ШЕ, МІРЪ Ѡ̃ ПРЕ -
- ЛЕ - СТИ СПА - СЕНЪ БЫСТЬ: РА - ДѢ-ЕТ-СѦ ЛИКЪ
— ѦГ - ГЕЛ - СКІЙ, ВѢ. ГА - - ЕТЪ ДЕ-МО-
- НѠВА ПРЕ - - ЛЕСТЬ, Ѧ - ДАМЪ ПА-ДЫЙ ВО-СТА,
ДІА - ВОЛА ѸУ - ПРАЗД - НИ - СѦ.
9
Й - ЖЕ Ѡ̃ КЪ-СТѠ-ДІ-И НА-Ѕ-ЧЕ-НИ БЫ-ВА-
-ХѪ Ѡ̃ БЕЗ-ЗА - - КѠН-НИКЪ: ПО-КРЫЙТЕ ХРІ-СТО-
- ВО ВО-СТА - НІ - Е, Й ПРІИ-МИ-ТЕ СРЕ-БРЕ-
- НИ-КИ Й Р-ЦЫ - - ТЕ: Ѯ - КѠ
— НАМЪ СПА - ЩЫМЪ ЇЗЪ ГРО-БА ѸУ -
- КРА - ДЕНЪ БЫСТЬ МЕРТ - - ВЫЙ,

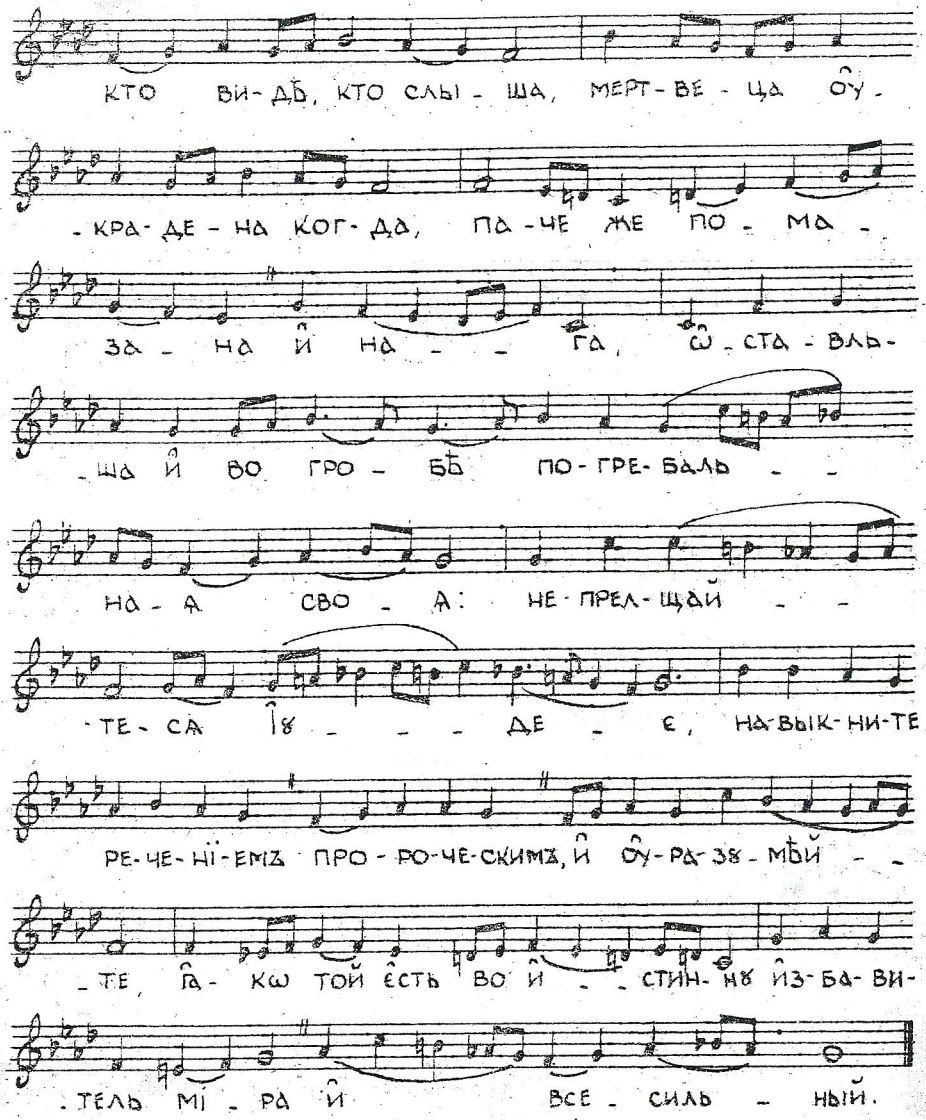
КТО ВИ-ДѢ, КТО СЛЫ - ША, МЕРТ-ВЕ - ЦА ѸУ -
- КРА-ДЕ - НА КОГ-ДА, ПА-ЧЕ ЖЕ ПО - МА -
ЗА - НА Й НА - - ГА, Ѡ - СТА - ВЛЬ-
- ША Й ВО ГРО - БѢ ПО-ГРЕ-БАЛЬ - -
НА - Ѧ СВО - Ѧ: НЕ-ПРЕЛ-ЩАЙ - -
- ТЕ - СѦ Ѯ - - - ДЕ - Є, НА-ВЫК-НИ-ТЕ
РЕ-ЧЕ-НІ-ЕМЪ ПРО - РО-ЧЕ-СКИМЪ, Й ѸУ-РА-ЗѪ-МѢЙ - -
- ТЕ, Ѯ - КѠ ТОЙ ЄСТЬ ВО Й - - СТИН-НѪ ЇЗ-БА-ВИ-
- ТЕЛЬ МІ - РА Й ВСЕ - СИЛЬ - НЫЙ.

ДОГМАТИКЪ

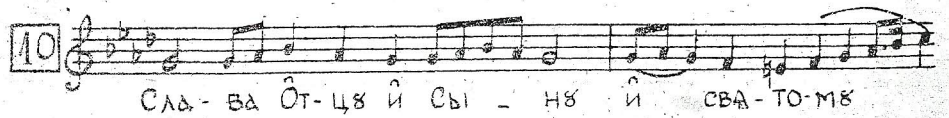
10
СЛА - ВА Ѻ̃Т-ЦѪ Й СЫ - НѪ Й СВѦ-ТО-МѪ

Дꙋ - хꙋ. И҆ ны-нѣ и҆ при - снѡ, и҆ во вѣ - ки

вѣ - кѡвъ, а҆ - минь. Въчер-нѣмъ мори не - ис-

- кꙋ-со-брач-ны-а не - вѣ - сты, о҆-бразъ на - пи-

- са-ся и҆-ног да: та-мѡ Мѡѵ-сей раз-дѣ - ли - тель

во - ды, здѣ же Га-врїилъ слꙋ - жи - тель чꙋ -

- де - се: тог-да глꙋби-нꙋ ше-ство-ва не-мо - - крен-

нѡ І - - - сра - - иль, ны-нѣ же Хрїста

ро-ди без-сѣ-мен-но дѣ - - ва: мо-ре по проше-ствї-

и І-сра-и - ле-вѣ пре - бысть не-про-ход - но,

не-по-роч - на-а по рожде-ствѣ є҆м-ма-нꙋ-и-ле -

- вѣ пребысть не - - тлѣн - на сый

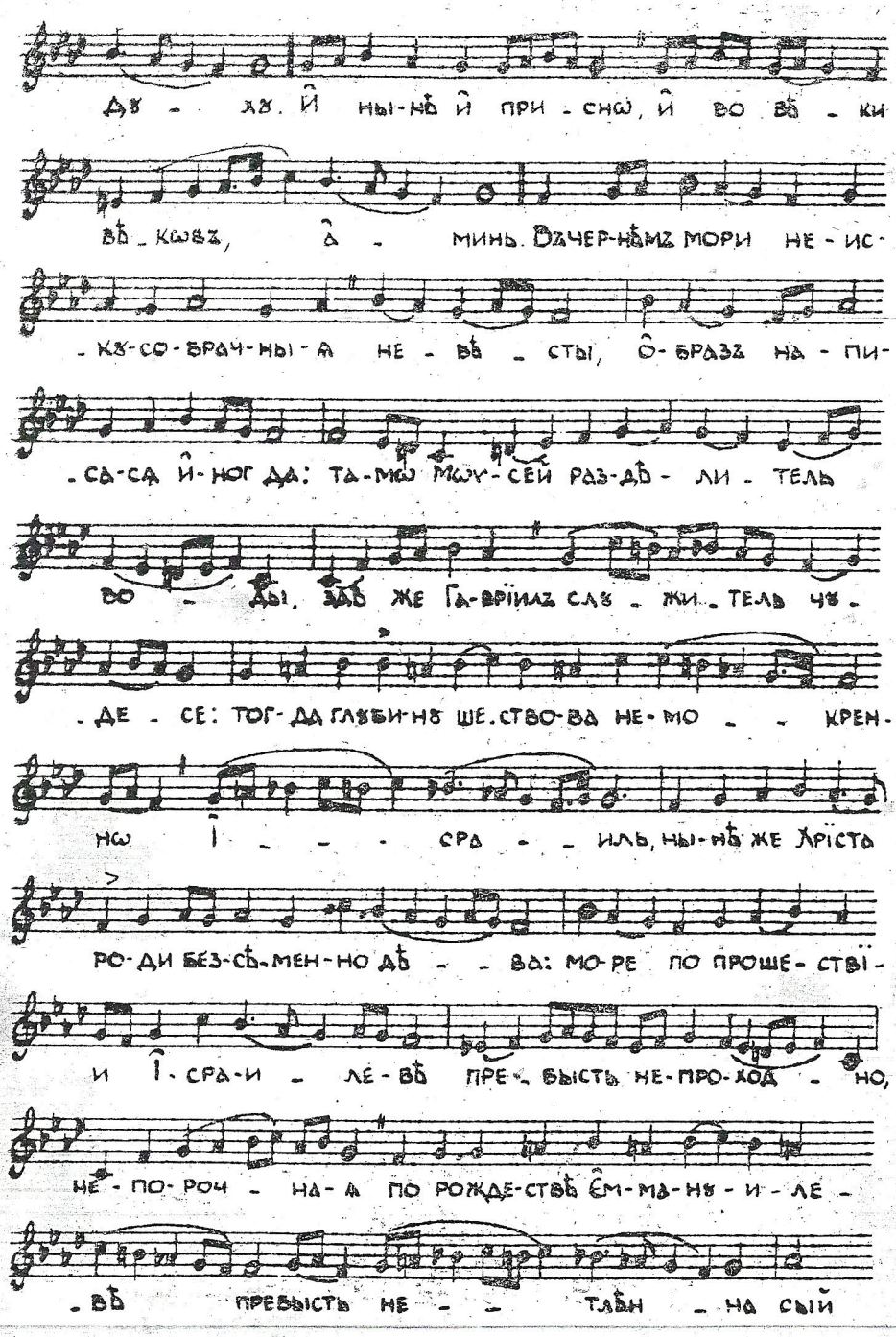

и҆ пре - жде - сый, ꙗ҆в-лей-ся ꙗ҆-кѡ че-

- ло-вѣкъ, Бо - же по-ми - лꙋй насъ.

11 На стїховнѣ стїхиры

Те-бе воплощен-на-го Спа - са Хрї-ста, и҆ не-бесъ не

раз - лꙋ - чив-ша-ся, во гла-сѣхъ пѣ - нїй ве-ли - ча -

- емъ: ꙗ҆-кѡ крестъ и҆ смерть прї-ялъ є҆-си за родъ

нашъ, ꙗ҆-кѡ че-ло-вѣ-ко-лю-бецъ Го-сподь, и҆спро-вер-

- гїй а҆-до-ва вра-та, три-днев-нѡ воскре-слъ

є҆-си, спа-са - - а дꙋ - шы на - ша.

12

Го-сподь во-ца-ри - ся, въ лѣ-по-тꙋ ѡ҆б-ле-че - ся.

Про-бо-ден-нымъ твѡ-имъ ре-брѡмъ жи-зно-дав - че,

то-ки ѡ҆-ста-вле - нї - а всѣмъ и҆с-то-чилъ є҆ - си

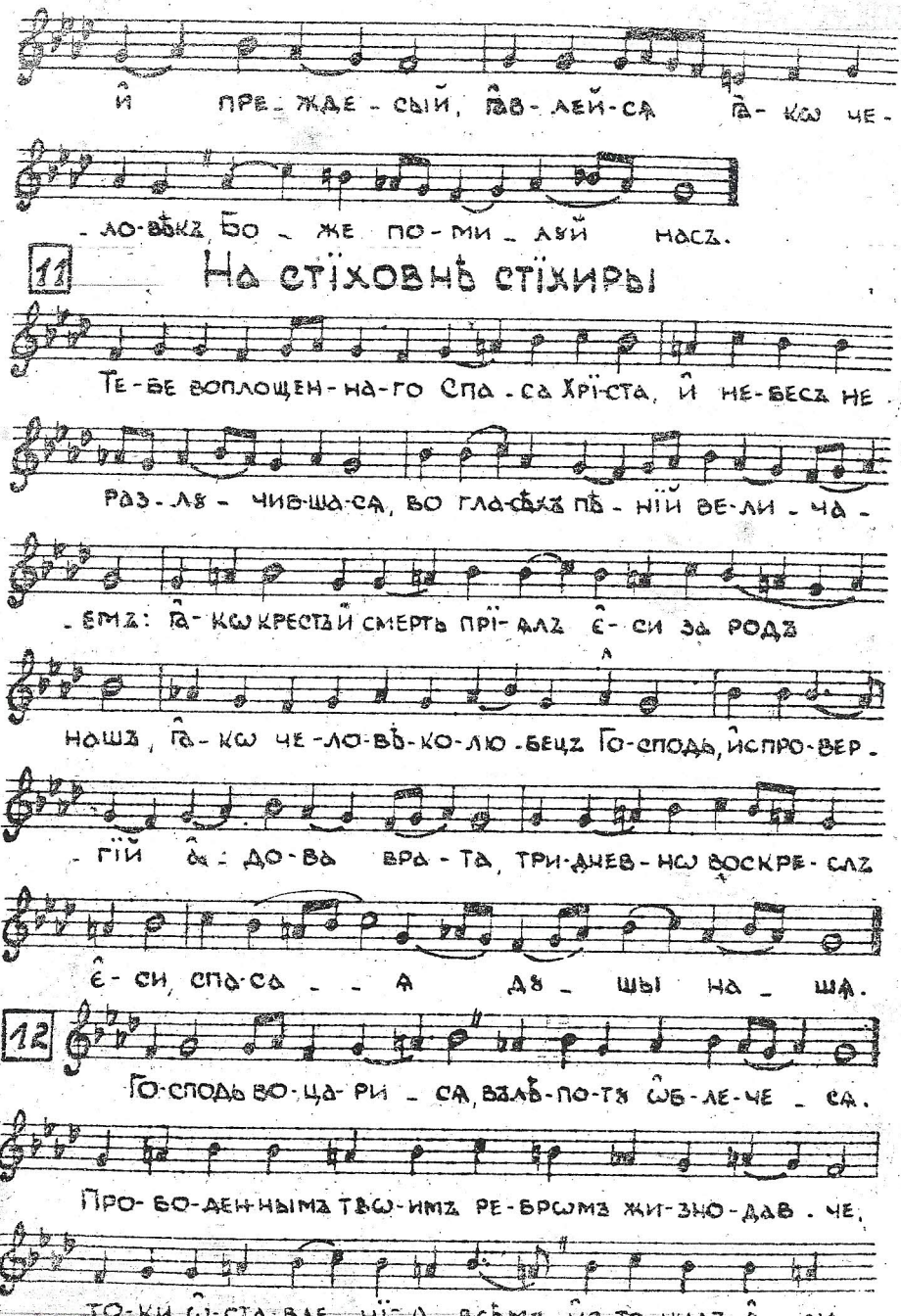

жи-зни и҆ спа-се-нї-а: пло-тї-ю же смерть вос-
-прї-алъ є҆-си, без-смер-тї-е намъ да-ру-
-а, все-лив-же-ся во гробъ нас свобо-дилъ є҆-си. со-вос-
-кре-сивъ со со-бо-ю слав-нѡ ꙗ҆-кѡ Богъ, се-гѡ
ра-ди во-пї-емъ: че-ло-вѣ-
-ко-люб-че Го-спо-ди сла-ва те-бѣ.

13 И҆-бо ѹ҆тверди все-лен-ну-ю, ꙗ҆-же не-подвижит-ся.
Стран-но твое рас-пя-тї-е, и҆ є҆-же во а҆дъ со-ше-
-ствї-е че-ло-вѣ-колюб-че є҆сть: плѣ-нивъ бо є҆-го.
И҆ древ-нї-я ю҆з-ни-ки со-вос-кре-сивъ со со-бо-ю
слав-нѡ ꙗ҆-кѡ Богъ, рай ѿ-верзъ воспрї-я-ти

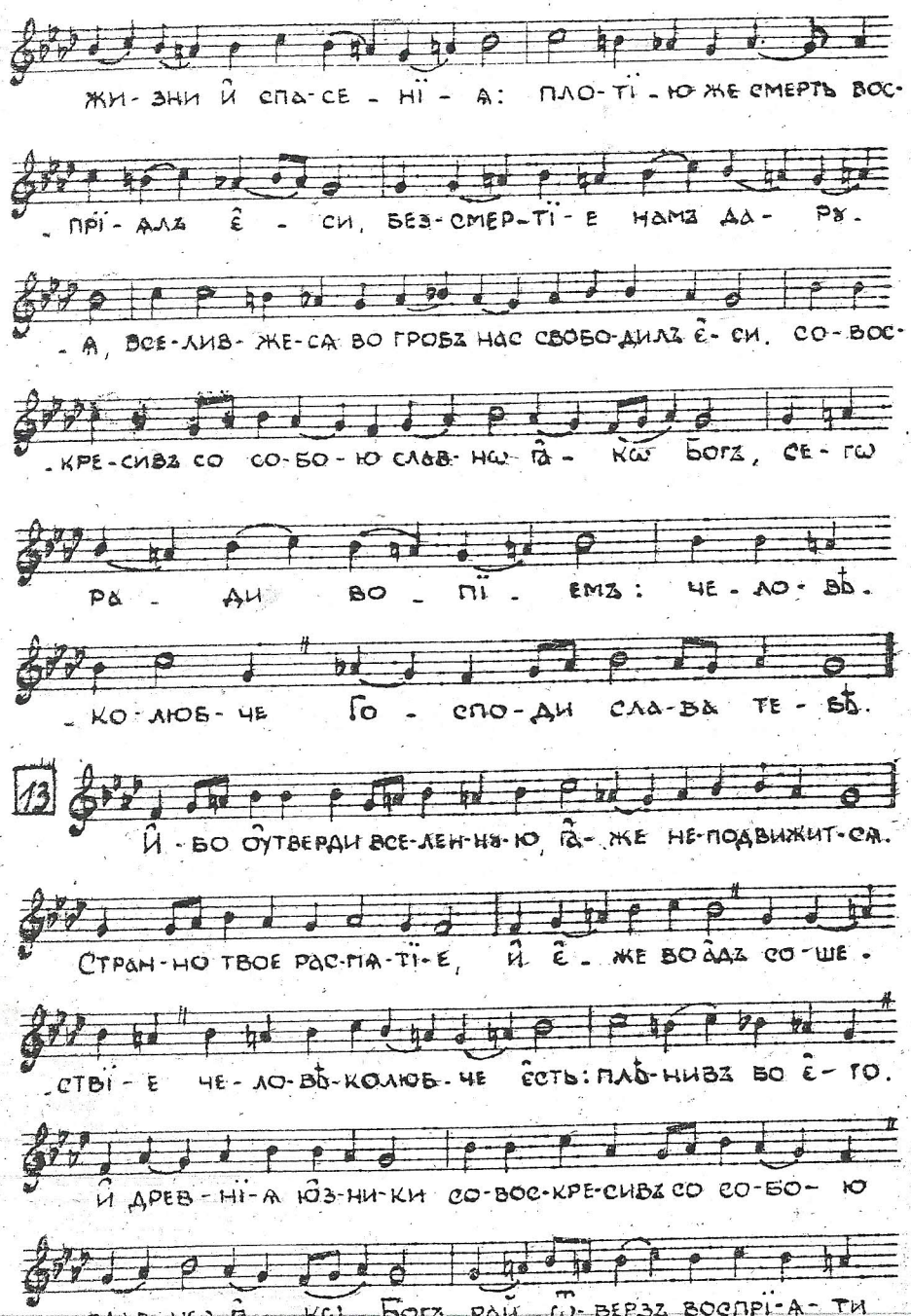

се-го спо-до-билъ є҆-си: тѣм-же и҆
намъ сла-вя-щымъ тво-е три-днев-но-е во-ста-
нї-е, да-руй ѡ҆-чи-ще-нї-е грѣ-хѡвъ,
ра-я жи-те-ли спо-доб-ля-я.
ꙗ҆-кѡ є҆-динъ бла-го-ѹ-тро-бенъ.

14 До-му тво-е-му по-до-ба-етъ свя-ты-ня Го-
-спо-ди въ долго-ту днїи. Насъ ра-ди пло-тї-ю
страсть прїи-мый, и҆ три-дневенъ и҆зъ мерт-выхъ
вос-кре-сый, плѡтскї-я на-ша стра-сти и҆с-
-цѣ-ли и҆ воз-ста-ви ѿ пре-грѣ-ше-нїй
лю-тыхъ че-ло-вѣ-ко-люб-че, и҆ спа-си насъ.

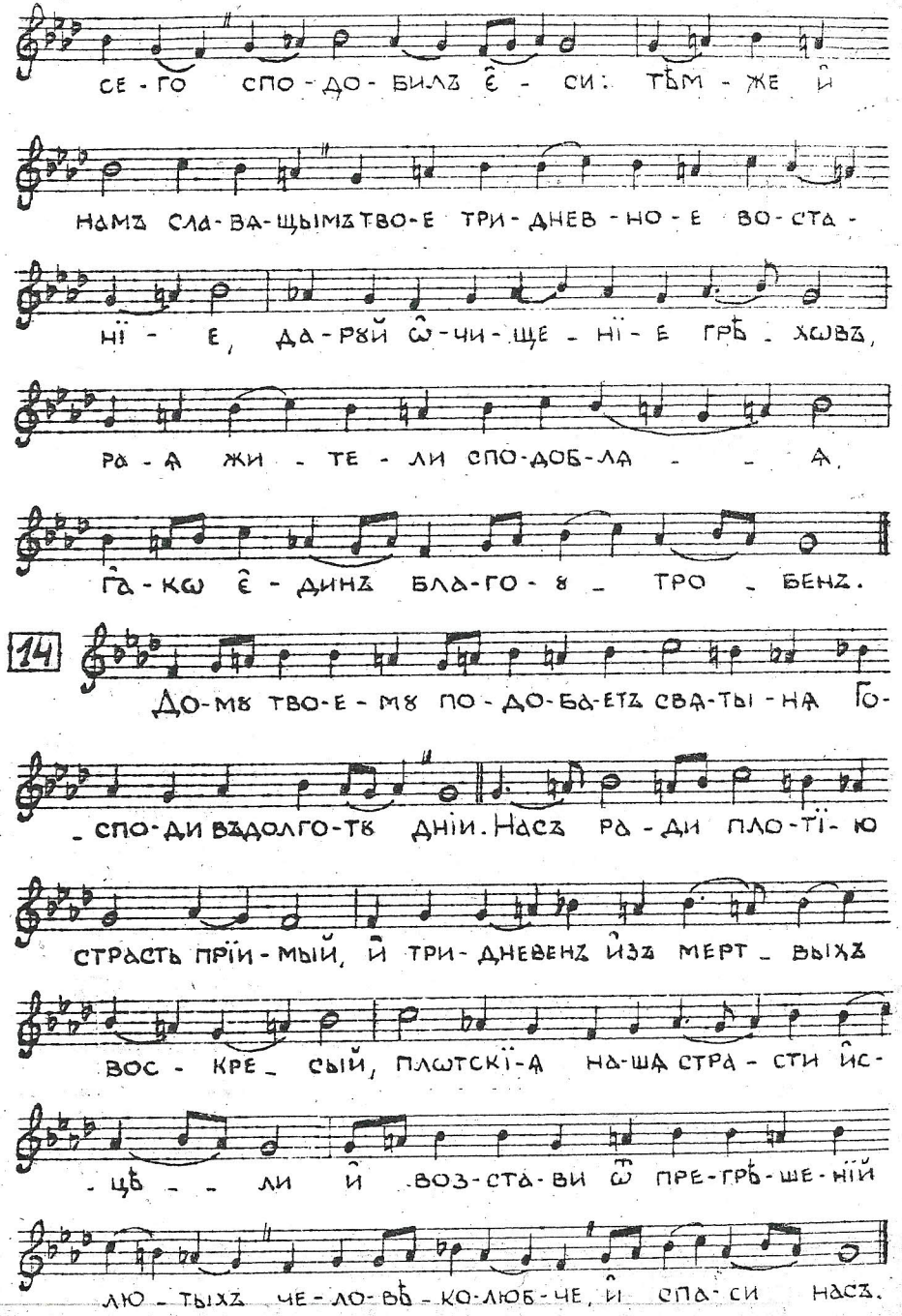

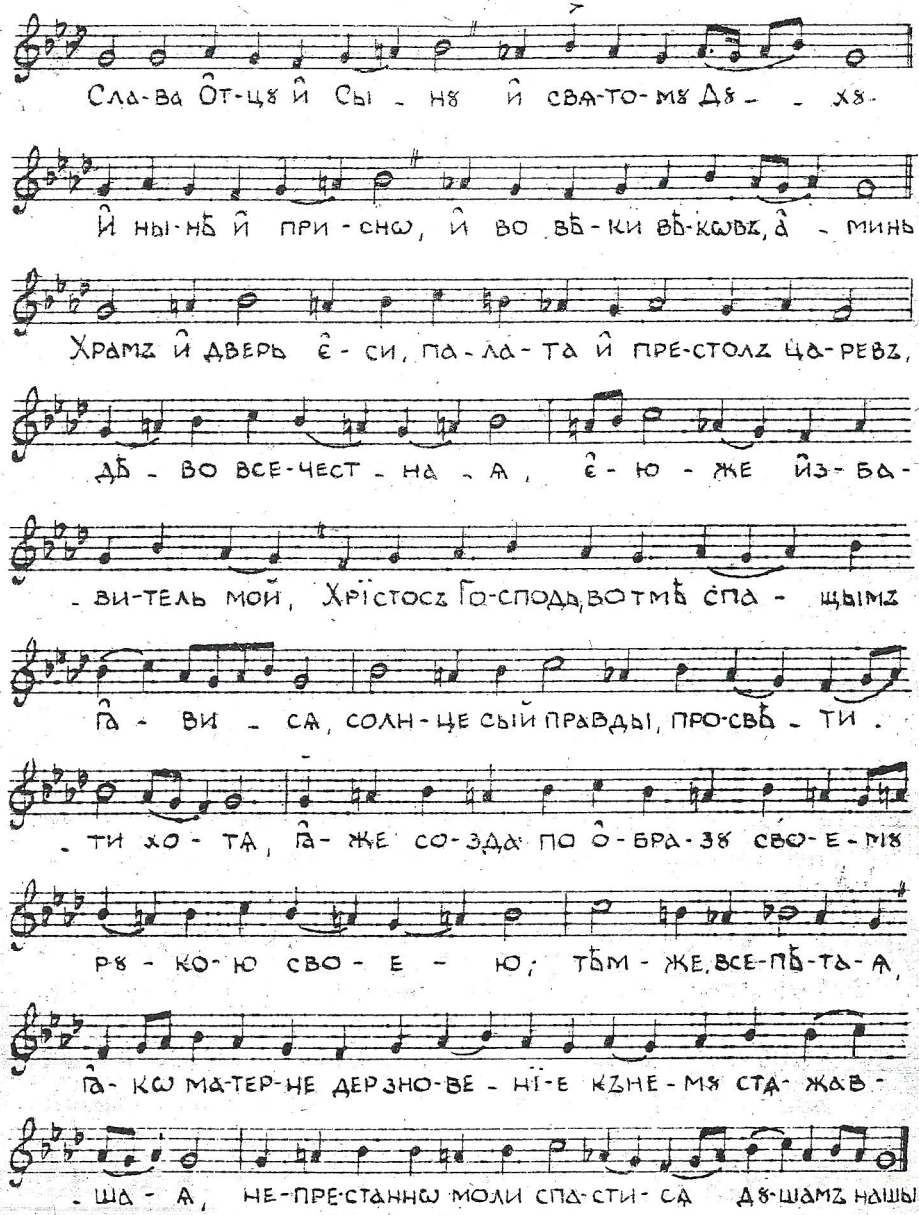

М.М. ♩=112

Тропарь

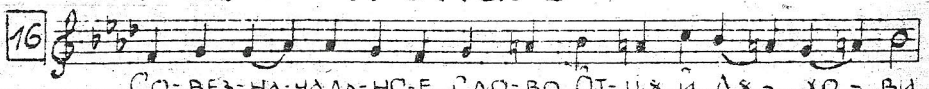

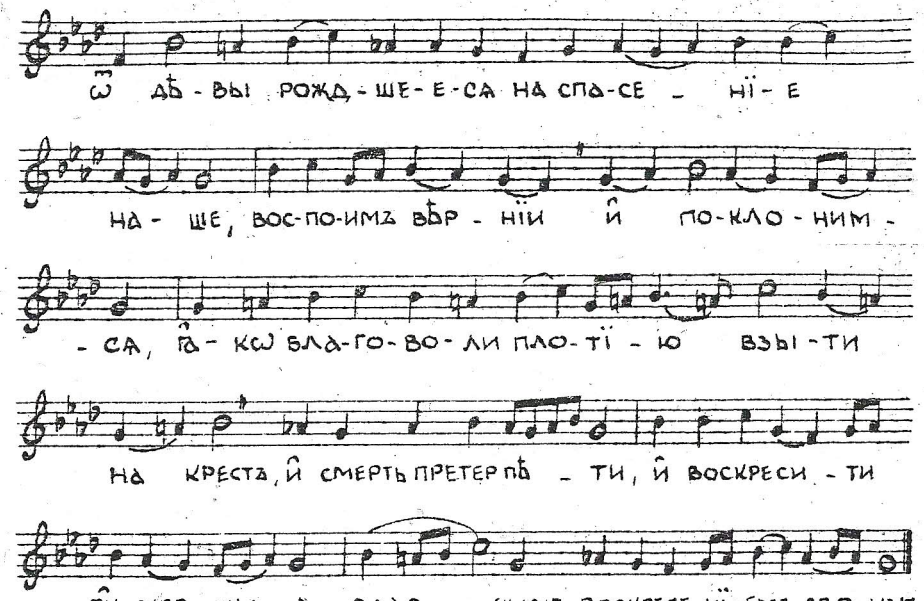

Богородиченъ

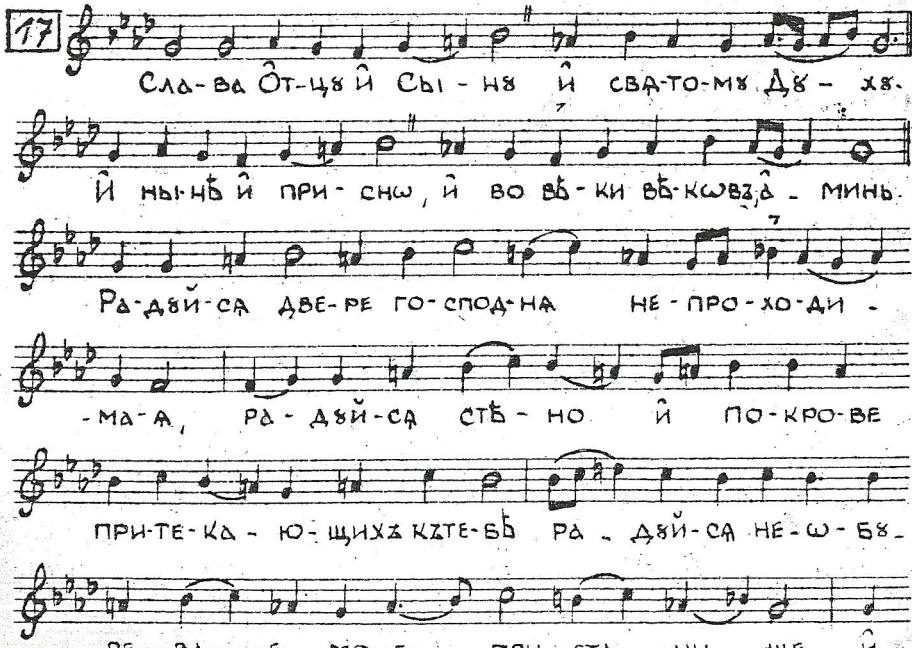

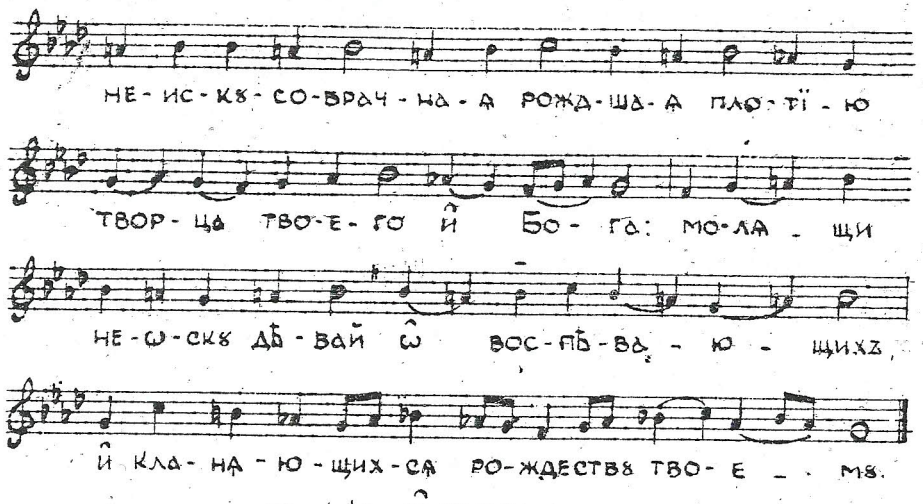

не-ис-кꙋ-со-врач-на-я рожд-ша-я пло-тї-ю

твор-ца тво-е-го и҆ Бо-га: мо-ля-щи

не-ѡ-скꙋ дѣ-вай ѡ҆ вос-пѣ-ва-ю-щихъ,

и҆ кла-ня-ю-щих-ся ро-ждествꙋ тво-е-мꙋ.

М.М. ♩ = 108

Б. На оу҆трени.

Богъ Господь

18

I. Богъ Господь и҆ ꙗ҆-ви-ся намъ, бла-го-сло-

-венъ гря-дый во и҆-мя Го-спод-не.

II. Богъ Го-сподь и҆ ꙗ҆-ви-ся намъ, бла-го-сло-

-венъ гря-дый во и҆-мя Го-спод-не.

А҆ллилꙋїа

19

I. А҆л-ли-лꙋ-їа а҆л-ли-лꙋ-їа а҆л-

-ли-лꙋ-їа. II. а҆л-ли-лꙋ-їа.

а҆л-ли-лꙋ-їа, а҆л-ли-лꙋ-їа.

Сѣдальны

М.М. ♩ = 116 По а҆. стїхословїи

20

Крестъ го-спо-день по-хва-лимъ, по-гре-бе-нї-е

свя-то-е пѣ-снь-ми по-чтимъ, и҆ вос-кре-се-

-нї-е є҆-гѡ пре-про-сла-вимъ, ꙗ҆-кѡ со-воз-ста-

-ви мер-твы-я ѿ гробъ ꙗ҆-кѡ Богъ, плѣ-

-нивъ смерти дер-жа-вꙋ и҆ крѣ-пость дїа-волю

и҆ сꙋ-щымъ во а҆-дѣ свѣтъ воз-сї-я.

21

Вос-кре-сни Го-спо-ди Бо-же мой, да воз-не-

-сет-ся рꙋ-ка тво-я, не за-бꙋ-ди оу҆-

-бо-гихъ тво-ихъ до кон-ца. Го-спо-ди мер-

-твъ на-ре-кл-ся є҆-си, оу҆-мертви-вый

смерть, во гро-бѣ по-ло-жил-ся є҆-си и҆с-то

- щи - вый гро - бы, го - рѣ во - и - ни гро - ба

стре - жа - хꙋ, до - лѣ ѿ вѣ - ка мер - твы -

- ѧ вос - кре - силъ є҆ - - си, все - силь - не и҆ не -

- по - сти - жи - ме Го - спо - ди сла - ва те - бѣ.

22 Слава и҆ нынѣ

Ра - дꙋй - сѧ свѧ - та - ѧ го - ро

и҆ бо - го - про - ход - на - ѧ, ра - дꙋй - сѧ ѡ҆ - дꙋ -

- ше - влен - на - ѧ кꙋ - пи - но и҆ не - ѡ - па - ли - ма -

- ѧ, ра - дꙋй - сѧ є҆ - ди - на къ бо - гꙋ мі - ро - ви

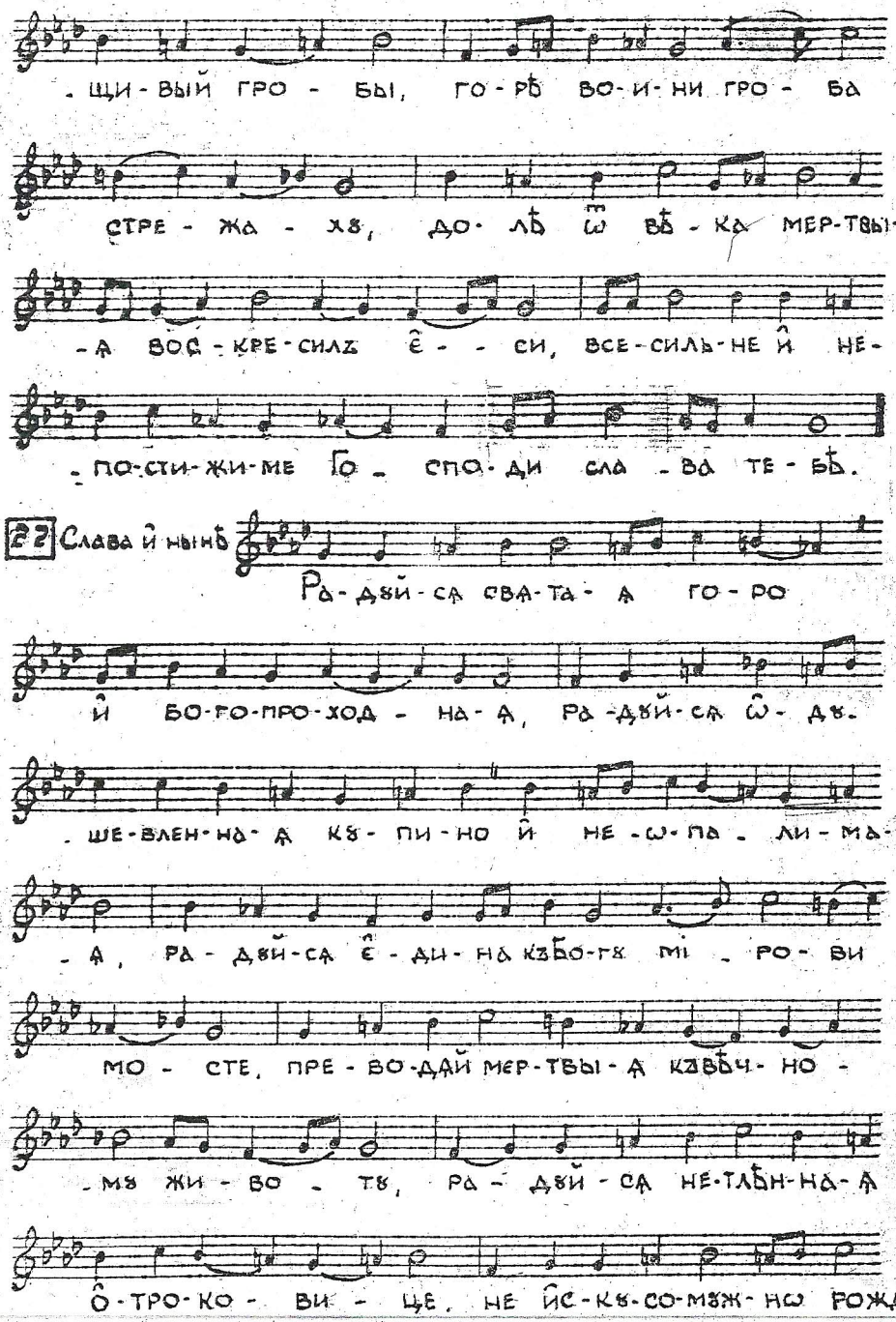

мо - сте, пре - во - дѧй мер - твы - ѧ къ вѣч - но -

- мꙋ жи - во - тꙋ, ра - дꙋй - сѧ не - тлѣн - на - ѧ

ѻ҆ - тро - ко - ви - це, не и҆с - кꙋ - со - мꙋж - нѡ рожд -

- ша - ѧ спа - се - ні - е дꙋшъ на - шихъ.

По в҃. стїхословїи.

23

Го - спо - ди по три - днев - номъ тво - емъ вос -

- кре - се - нї - и, и҆ а҆ - по - сто - лѡвъ по - кло - не -

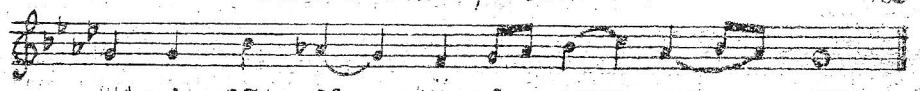

- нї - и, Пе - тръ во - пї - ѧ - ше ти: же - ны дер - зно -

- ве - нї - е прї - ѧ - ша, а҆зъ же ѻ҆у - во -

- ѧх - сѧ: раз - вой - никъ бо - го - сло - вѧ - ше,

а҆зъ же ѿ - вер - гох - сѧ: ѻ҆у - бо

при - зо - ве - ши ли мѧ про - че - е ѻ҆у - че - ни -

- ка бы - - ти; и҆ - ли па - ки по - ка -

- же - ши мѧ лов - ца глꙋ - бин - на - го; но

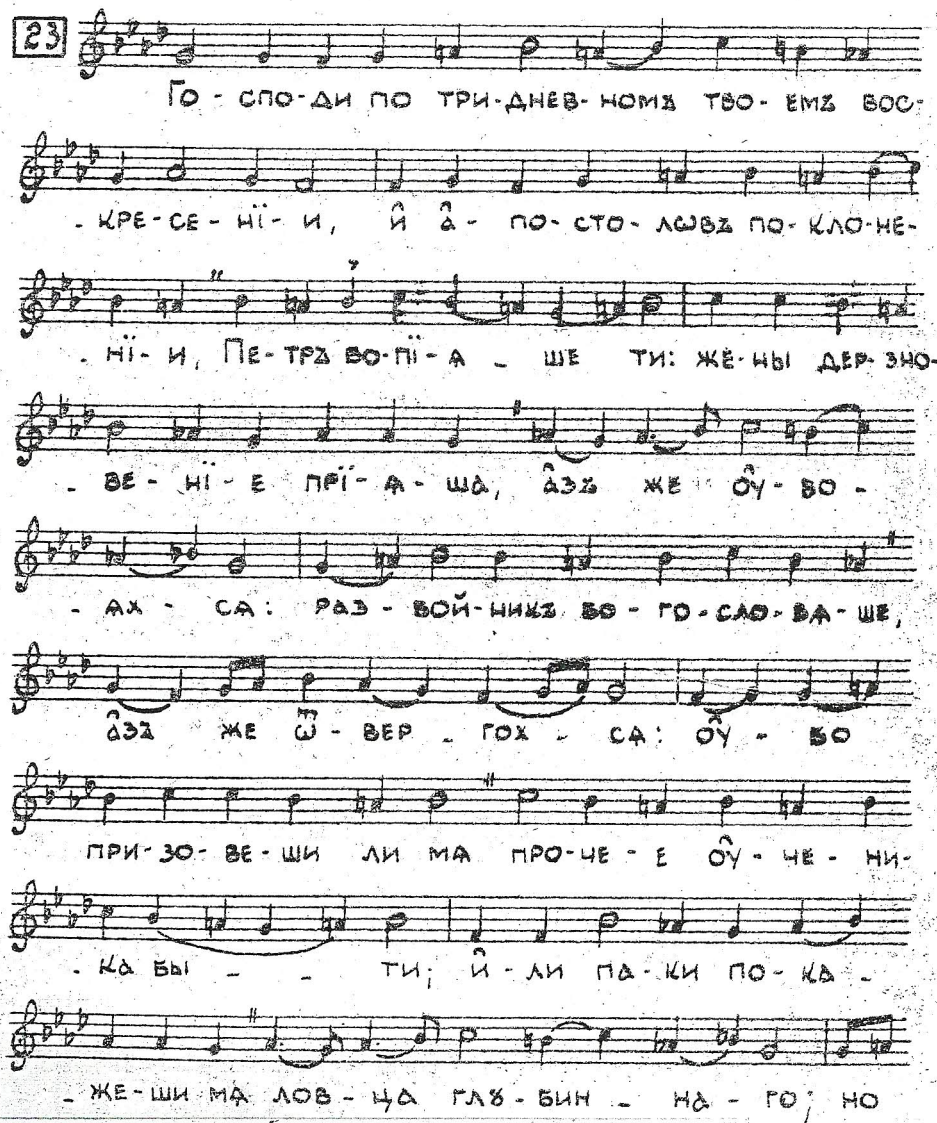

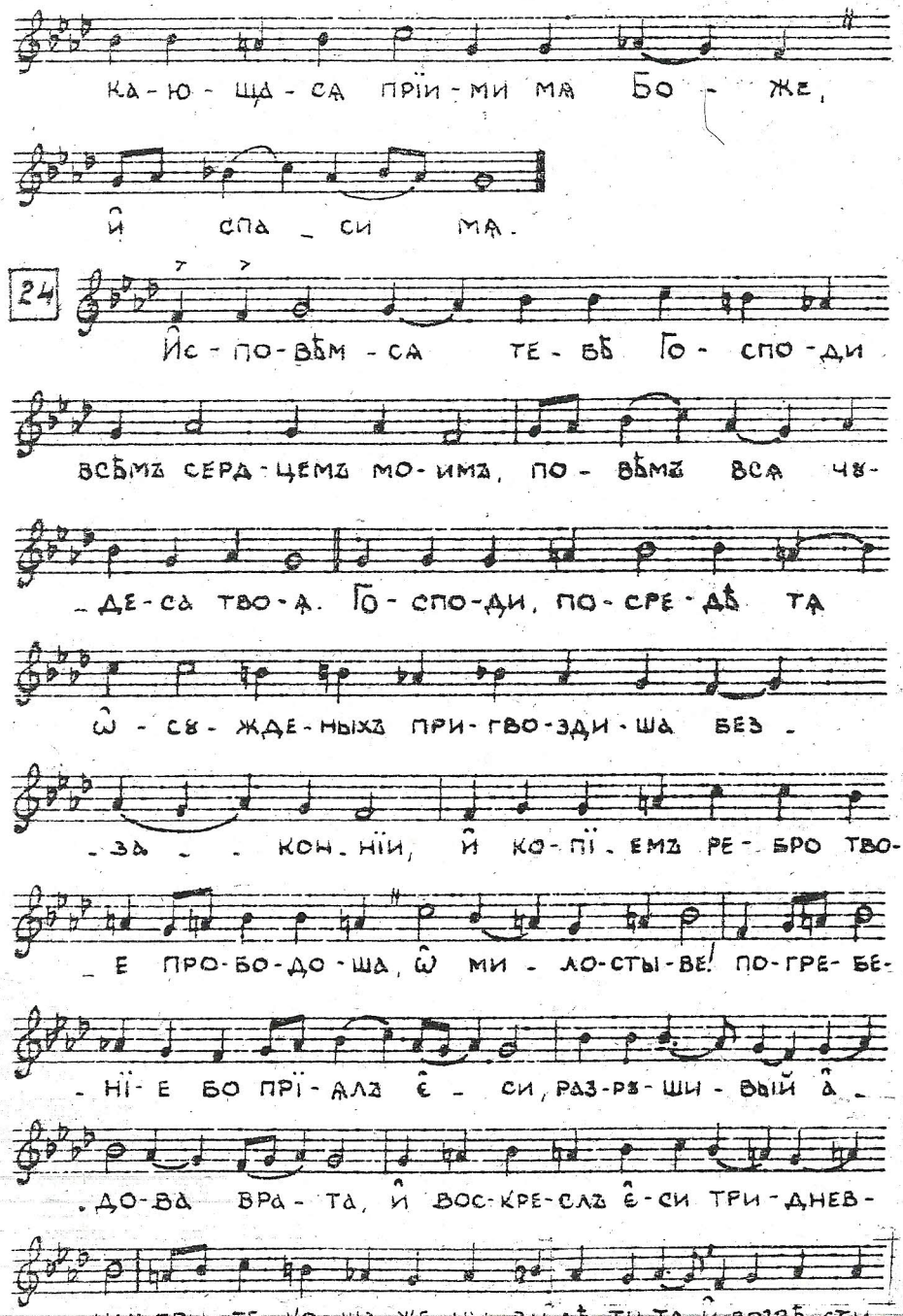
КА-Ю-ЩДА-СѦ ПРІЙ-МИ МѦ БО-ЖЕ,
Й СПА-СИ МѦ.
24
ЙС-ПО-ВѢМ-СѦ ТЕ-БѢ ГО-СПО-ДИ
ВСѢМЪ СЕРДЦЕМЪ МО-ИМЪ, ПО-ВѢМЪ ВСѦ ЧѪ-
-ДЕ-СА ТВО-Ѧ. ГО-СПО-ДИ, ПО-СРЕ-ДѢ ТѦ
Ѡ-СѪ-ЖДЕ-НЫХЪ ПРИ-ГВО-ЗДИ-ША БЕЗ-
-ЗА-КОН-НІИ, Й КО-ПІ-ЕМЪ РЕ-БРО ТВО-
-Е ПРО-БО-ДО-ША, Ѡ МИ-ЛО-СТЫ-ВЕ! ПО-ГРЕ-БЕ-
-НІ-Е БО ПРІ-ЯЛА Ѥ-СИ, РАЗ-РѢ-ШИ-ВЫЙ Ѧ-
-ДО-ВА ВРА-ТА, Й ВОС-КРЕ-СЛЪ Ѥ-СИ ТРИ-ДНЕВ-
-НѠ: ПРИ-ТЕ-КО-ША ЖЕ-НЫ ВИ-ДѢ-ТИ ТА, Й ВОЗВѢ-СТИ-

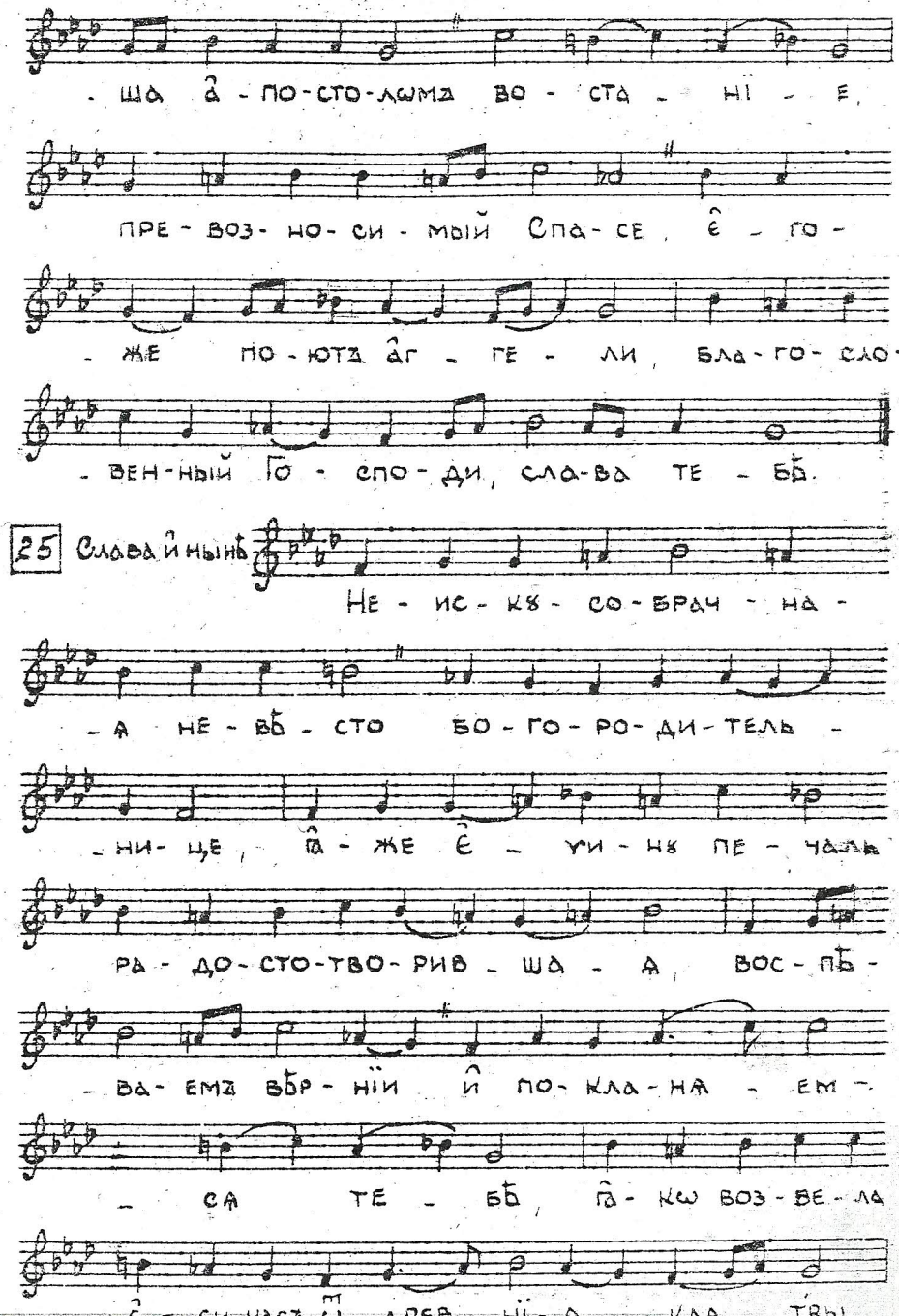
-ША Ѧ-ПО-СТО-ЛѠМЪ ВО-СТА-НІ-Е,
ПРЕ-ВОЗ-НО-СИ-МЫЙ СПА-СЕ, Ѥ-ГО-
-ЖЕ ПО-ЮТЪ ѦГ-ГЕ-ЛИ, БЛА-ГО-СЛО-
-ВЕН-НЫЙ ГО-СПО-ДИ, СЛА-ВА ТЕ-БѢ.
25 Слава и нынѣ
НЕ-ИС-КѪ-СО-БРАЧ-НА-
-А НЕ-ВѢ-СТО БО-ГО-РО-ДИ-ТЕЛЬ-
-НИ-ЦЕ, ѦЖЕ Ѥ-УИ-НѪ ПЕ-ЧАЛЬ
РА-ДО-СТО-ТВО-РИВ-ША-А, ВОС-ПѢ-
-ВА-ЕМЪ ВѢР-НІИ Й ПО-КЛА-НѦ-ЕМ-
-СѦ ТЕ-БѢ, ѦКѠ ВОЗ-ВЕ-ЛА
Ѥ-СИ НАСЪ Ѿ ДРЕВ-НІ-Я КЛА-ТВЫ,

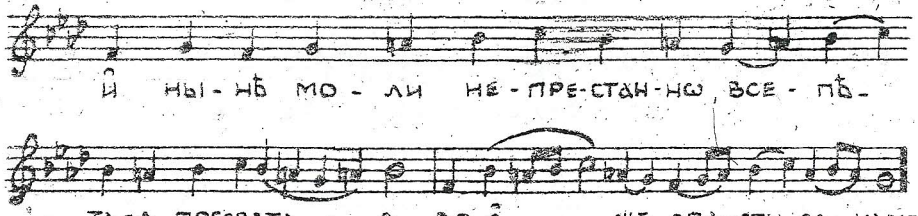

Степенна
Ѧнтїфѡнъ ѣ.

M.M. ♩ = 120

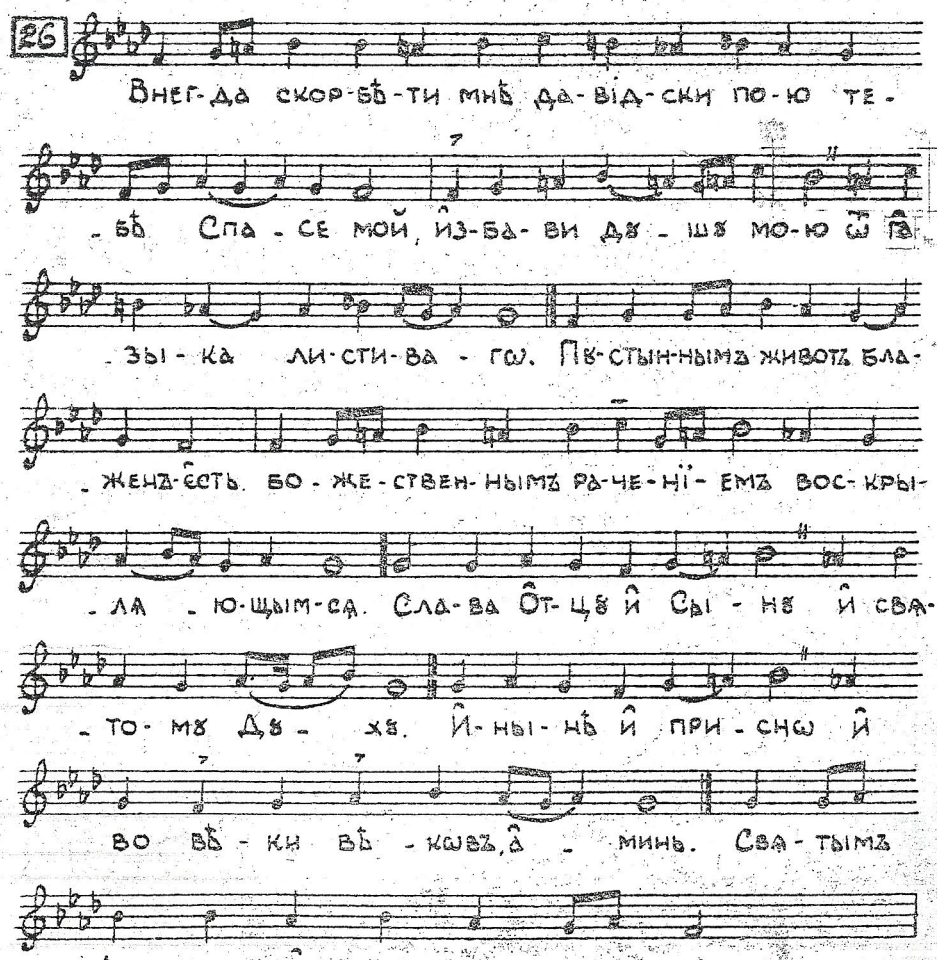

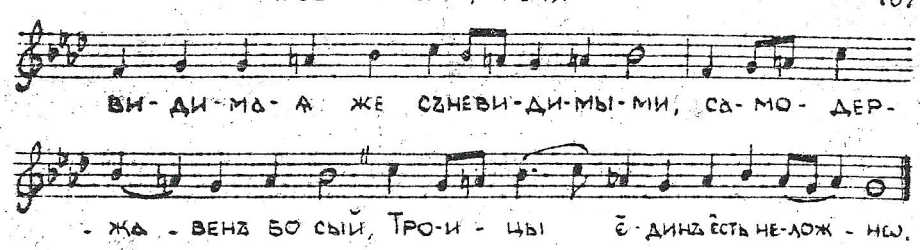

Ѧнтїфѡнъ ѳ.

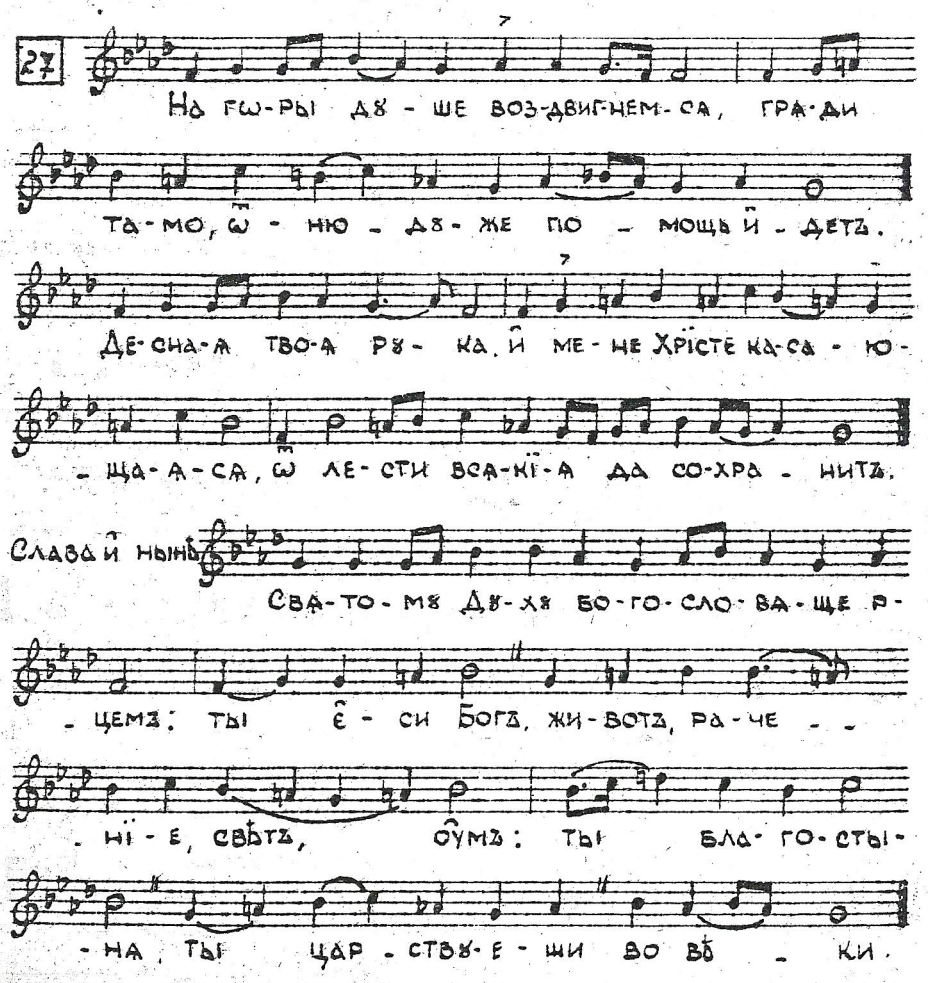

Антїфонъ Г.

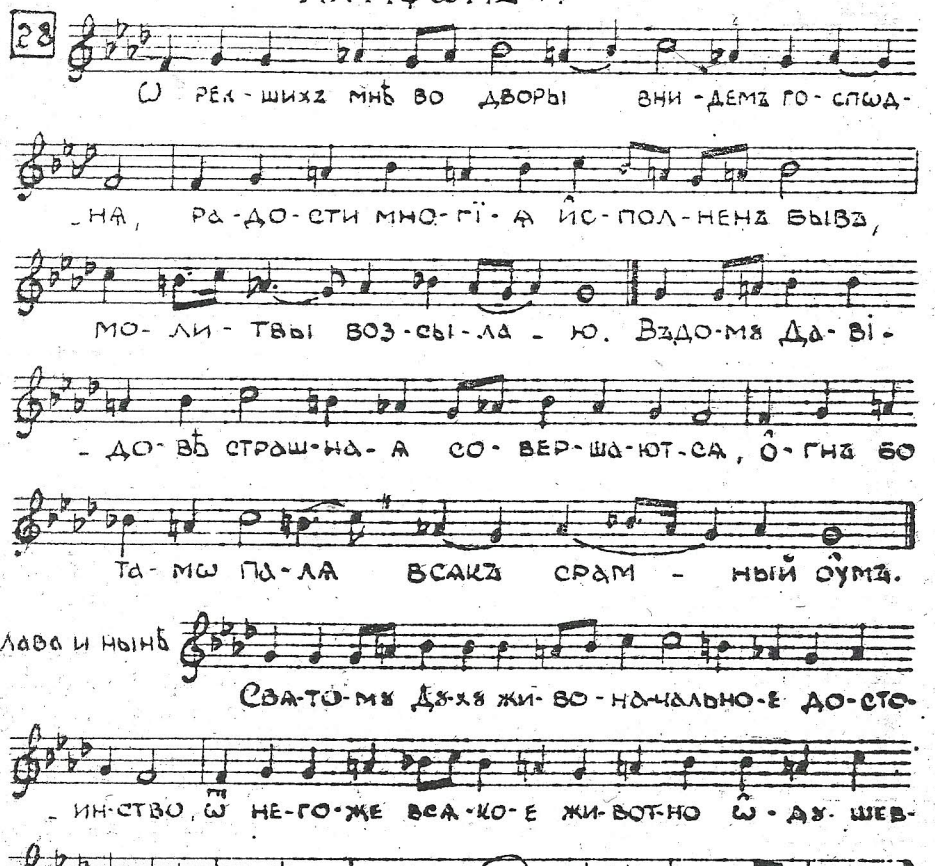

M.M. ♩ = 104

Прокіменъ

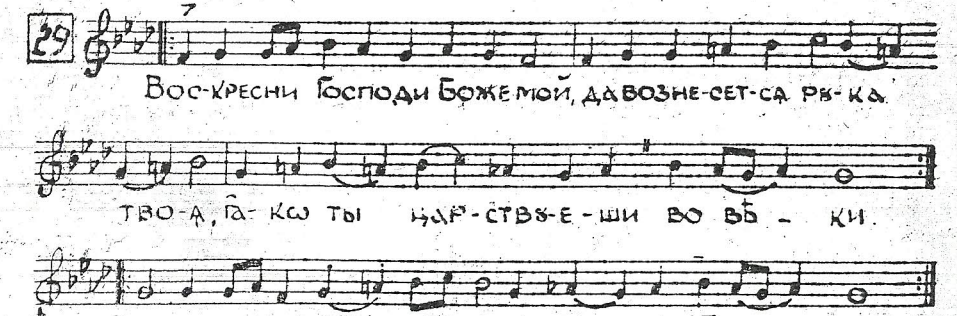

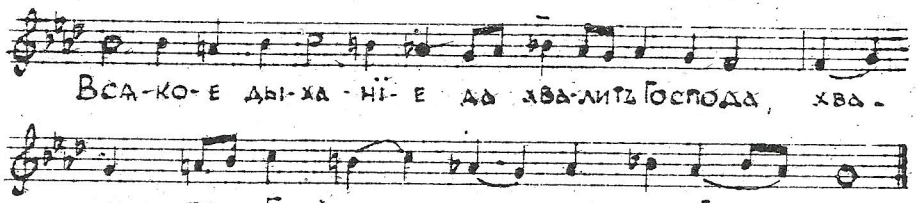

Кондакъ.

M.M. ♩ = 112

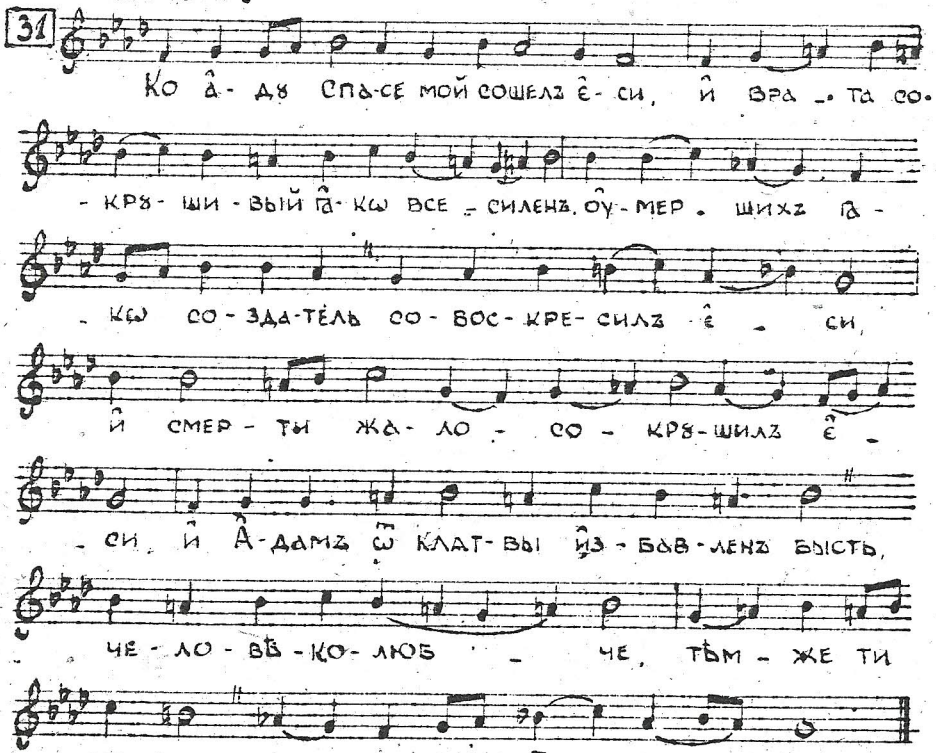

Пѣснь Богородицы (По й пѣсни канона)

M.M. ♩ = 116

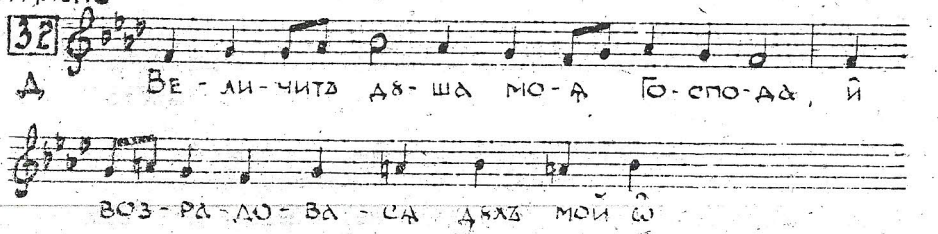

Бо-зѣ Спа-сѣ мо-емъ. Чест-нѣй-шꙋ-ю хе-рꙋ-вімъ,

и҆ слав-нѣй-шꙋ-ю безъ срав-не-нї-ѧ се-ра-фїмъ.

безъ и҆с-тлѣ-нї-ѧ Бо-га Слова рожд-шꙋ-ю,

Л

сꙋ-щꙋ-ю Бо-горо-ди-цꙋ, тѧ вели-ча-емъ. Г҆а-кѡ при-

-зрѣ на сми-ре-нї-е ра-бы сво-е-ѧ, се бо ѿ ны-нѣ

Честнѣйшꙋю

оу-бла-жатъ мѧ вси ро-ди.

Д

Г҆а-кѡ со-тво-ри мнѣ ве-ли-чї-е силь-ный, и҆

свѧ-то и҆-мѧ є҆-гѡ и҆ ми-лость є҆-гѡ взроды ро-

Честнѣйшꙋю

-дѡвъ бо-ѧ-щым-сѧ є҆-гѡ.

Л

Сотво-ри держа-вꙋ мыш-це-ю свое-ю, расто-чи

гѡр-ды-ѧ мы-слї-ю серд-ца и҆хъ. Честнѣшꙋю

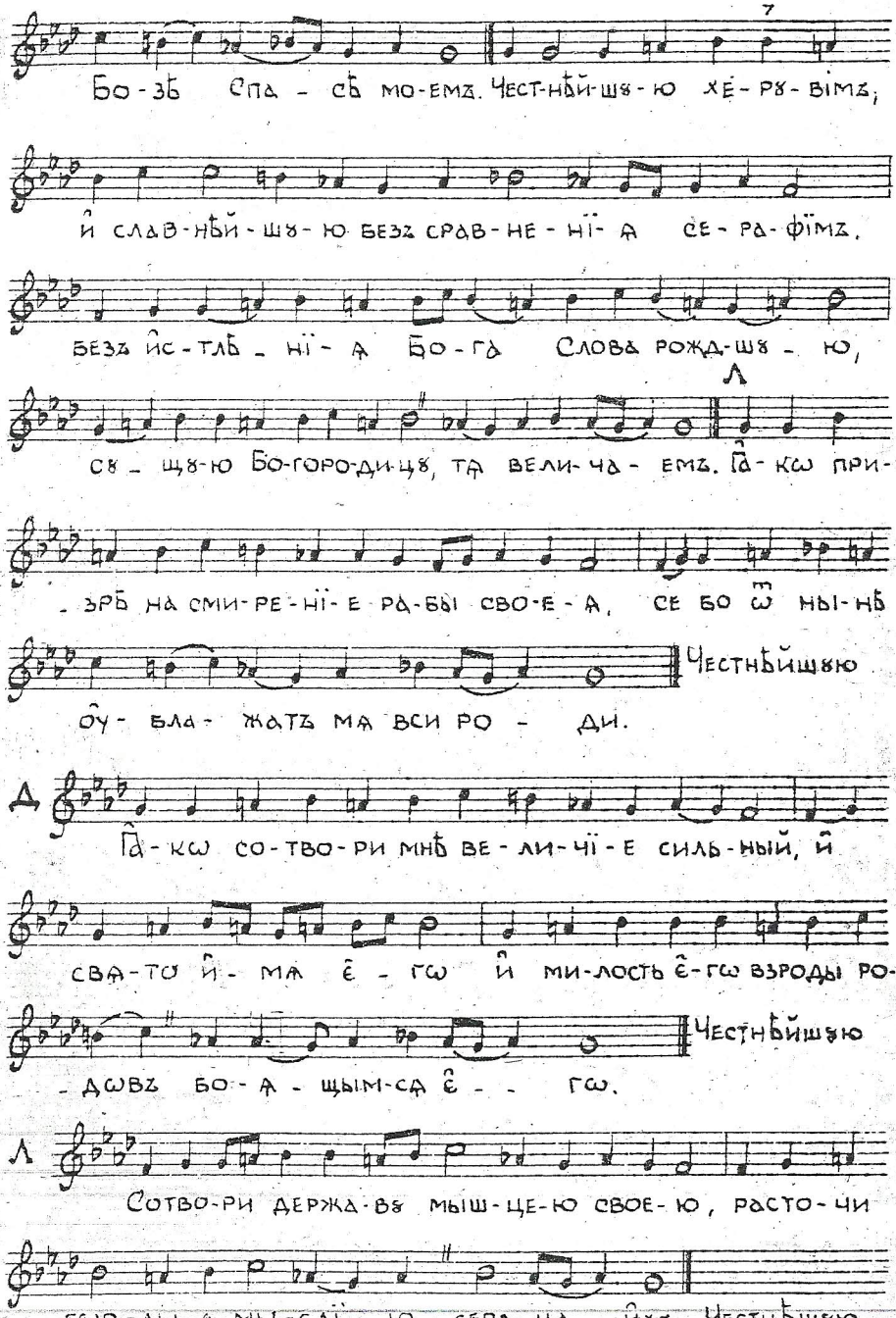

Низ-ло-жи сильны-ѧ со пре-стѡлъ, и҆ воз-

-не-се сми-ренны-ѧ, а҆л-чꙋ-щы-ѧ, и҆с-пол-ни

Честнѣйшꙋю

благъ, и҆ бо-га-тѧ-щы-ѧ-сѧ ѿ-пꙋ-сти тщы.

Л

Вос-прї-ѧтъ І҆с-ра-и-лѧ о҆-тро-ка сво-е-

-го, по-мѧ-нꙋ-ти ми-ло-сти, г҆а-ко-же гла-го-

-ла ко О҆т-цемъ на-шымъ, А҆в-раа-мꙋ и҆ сѣ-ме-ни є҆-

Честнѣйшꙋю

-гѡ да-же до вѣ-ка.

М.М. ♩= 96.

На хвалитехъ

33

Всѧ-ко-е ды-ха-нї-е да хвалитъ Го-

-спо-да. Хва-ли-те Го-спо-да съ не-бесъ хва-

ли-те є҆-го-во выш-нихъ: те-

-бѣ по-до-ба-етъ пѣ-снь бо-гꙋ.

34

Хва-ли-те є҆-го вси а҆г-ге-ли є҆-гѡ.

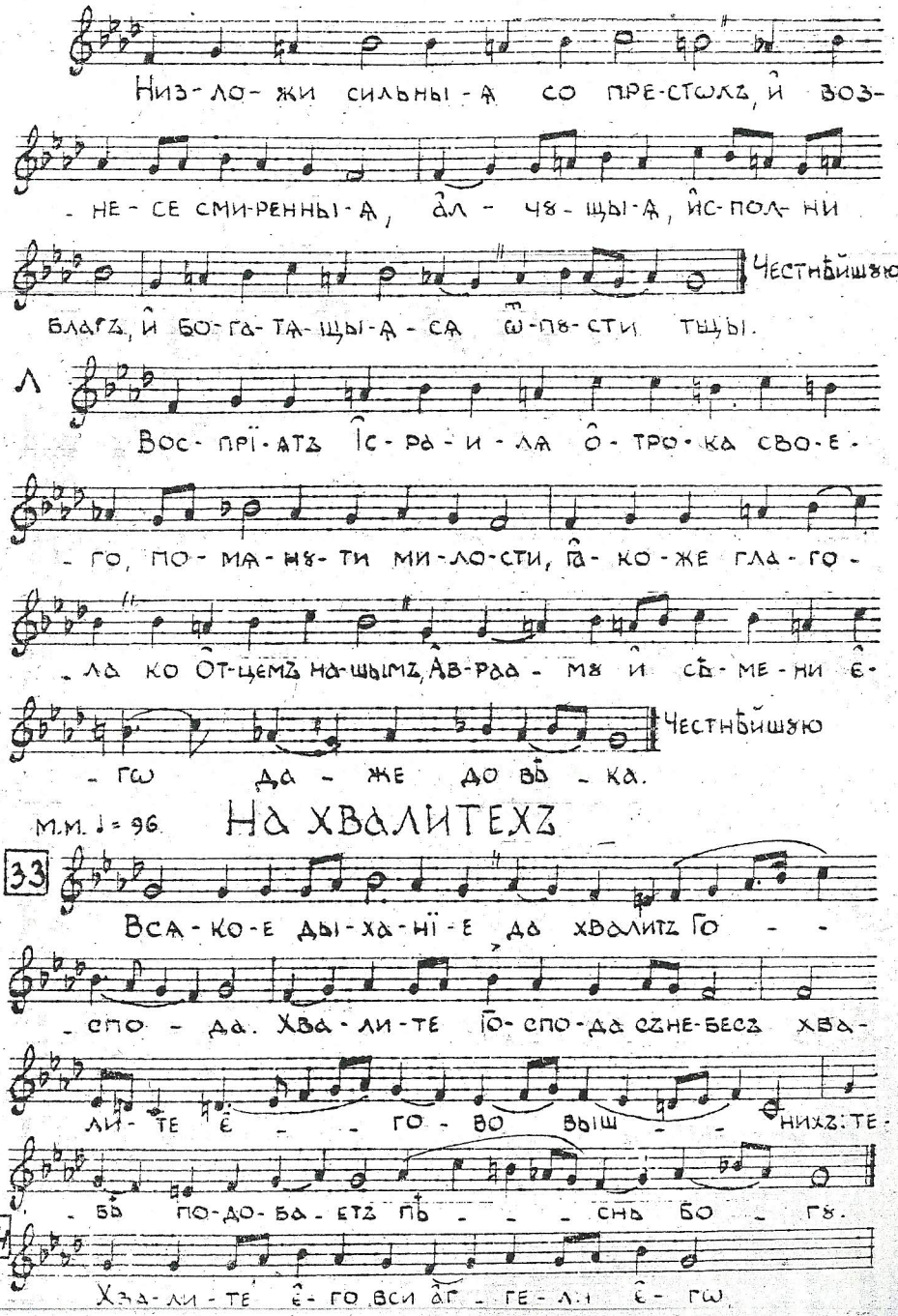

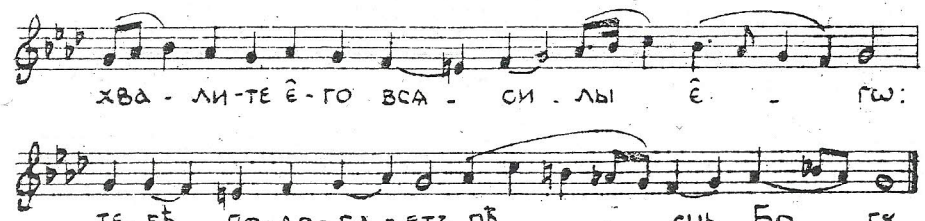

35 На шест.

Припѣви на хвалитехъ

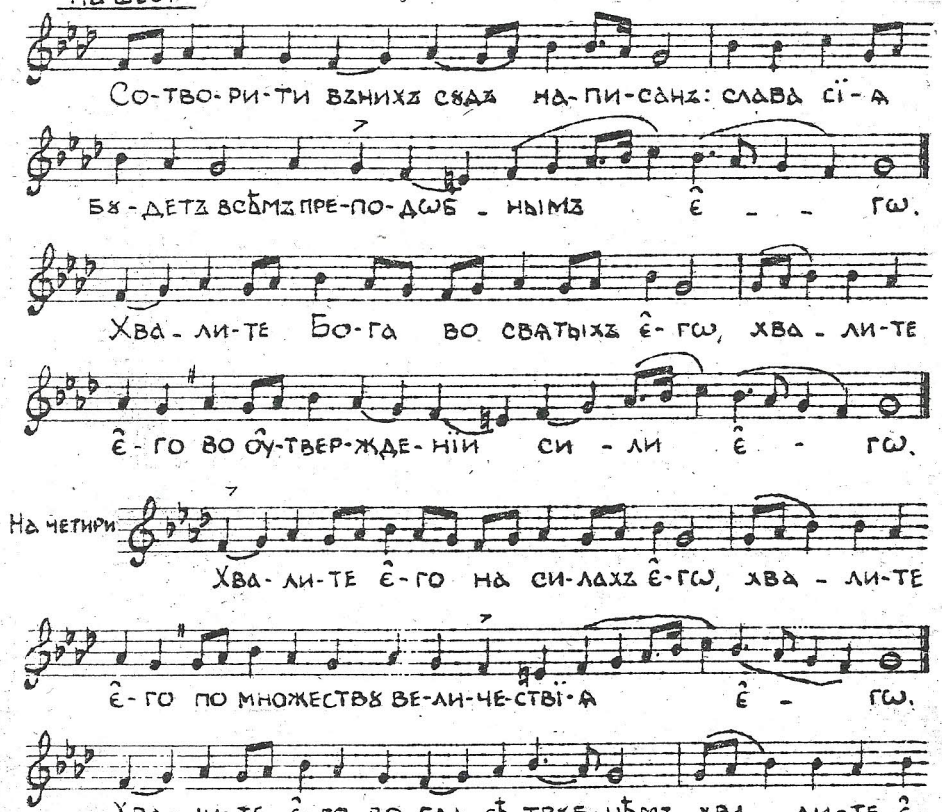

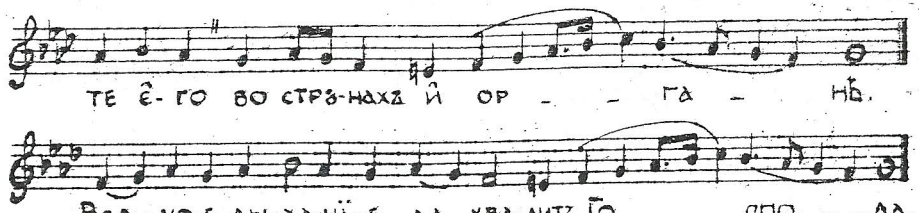

На Хвалитехъ стїхиры

36

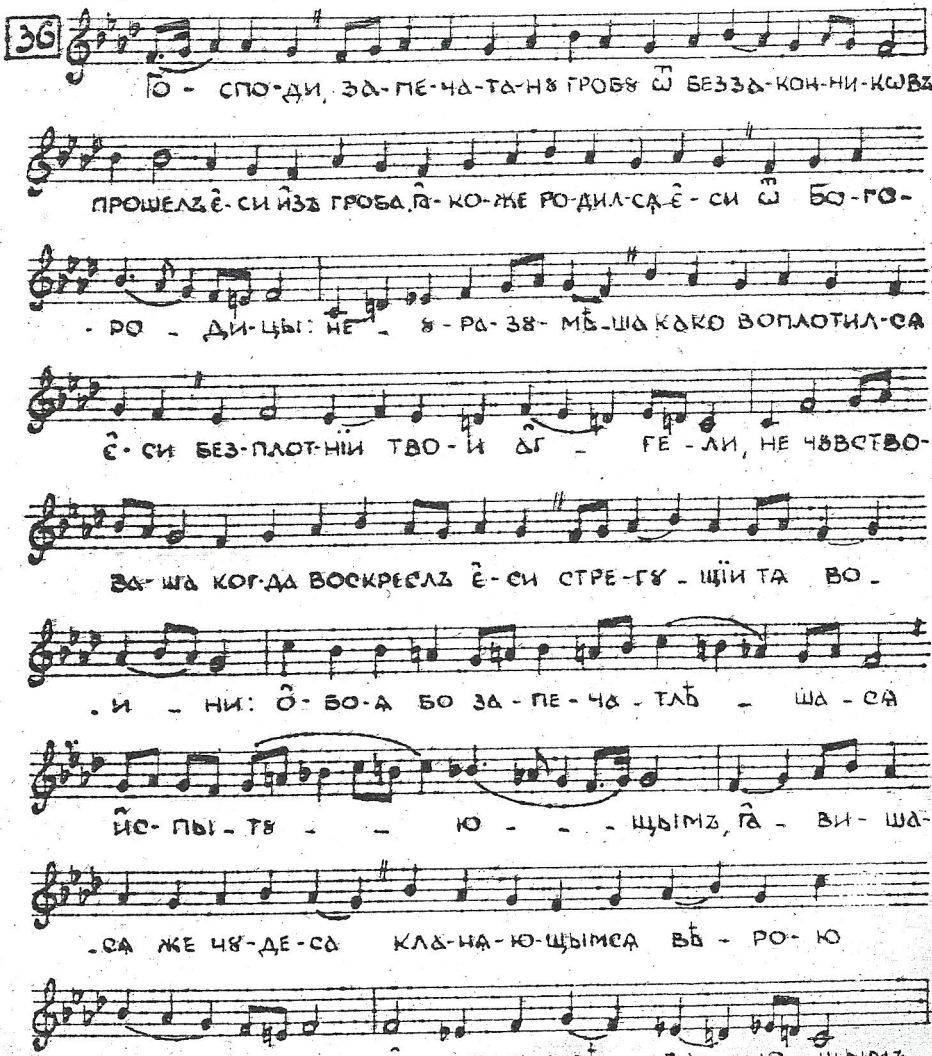

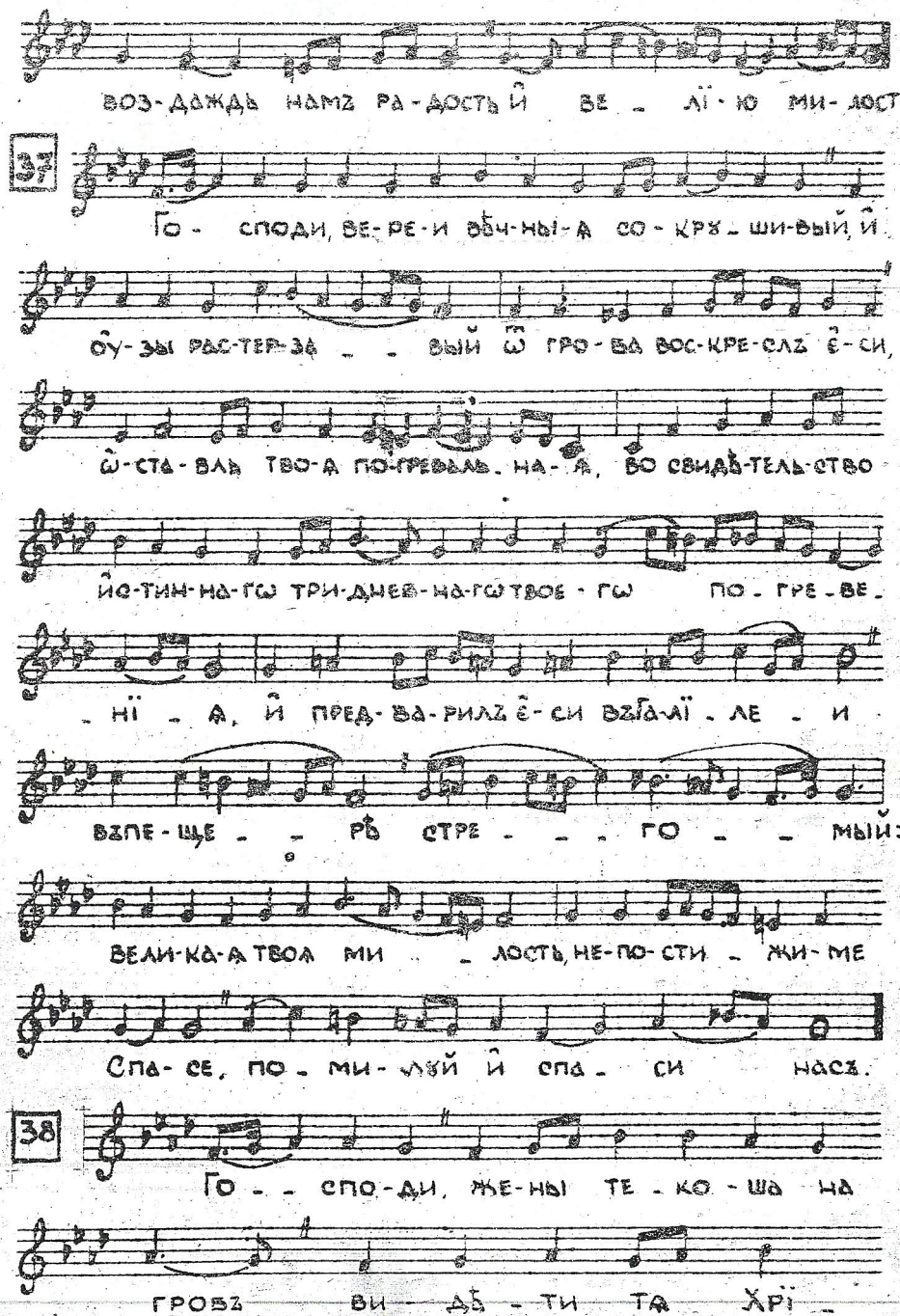
ВОЗ-ДАЖДЬ НАМЪ РА-ДОСТЬ Й ВЕ - ЛІ-Ю МИ-ЛОСТЬ.
37
ГО - СПОДИ, ВЕ-РЕ-И ВѢЧ-НЫ-А СО-КРЫ-ШИ-ВЫЙ, Й
ѻ̂У-ЗЫ РАС-ТЕР-ЗА - - ВЫЙ ѿ̂ ГРО-ВА ВОС-КРЕ-СЛЪ Ѣ̂-СИ,
ѿ̂-СТА-ВЛЬ ТВО-Я ПО-ГРЕБАЛЬ. НА-А, ВО СВИДѢ-ТЕЛЬ-СТВО
ЙѲ-ТИН-НА-ГѠ ТРИ-ДНЕВ-НА-ГѠ ТВОЕ-ГѠ ПО - ГРЕ - ВЕ -
- НІ - А, Й ПРЕД-ВА-РИЛЪ Ѣ̂-СИ ВЪГА-ЛІ - ЛЕ - И
ВЪПЕ-ЩЕ - - РѢ СТРЕ - - - ГО - - МЫЙ:
ВЕЛИ-КА-Я ТВОЯ МИ - - ЛОСТЬ, НЕ-ПО-СТИ - ЖИ-МЕ
СПА-СЕ, ПО-МИ-ЛУЙ Й СПА - СИ НАСЪ.
38
ГО - - СПО-ДИ, ЖЕ-НЫ ТЕ - КО - ША НА
ГРОВЪ ВИ - ДѢ - ТИ ТА ХРІ -

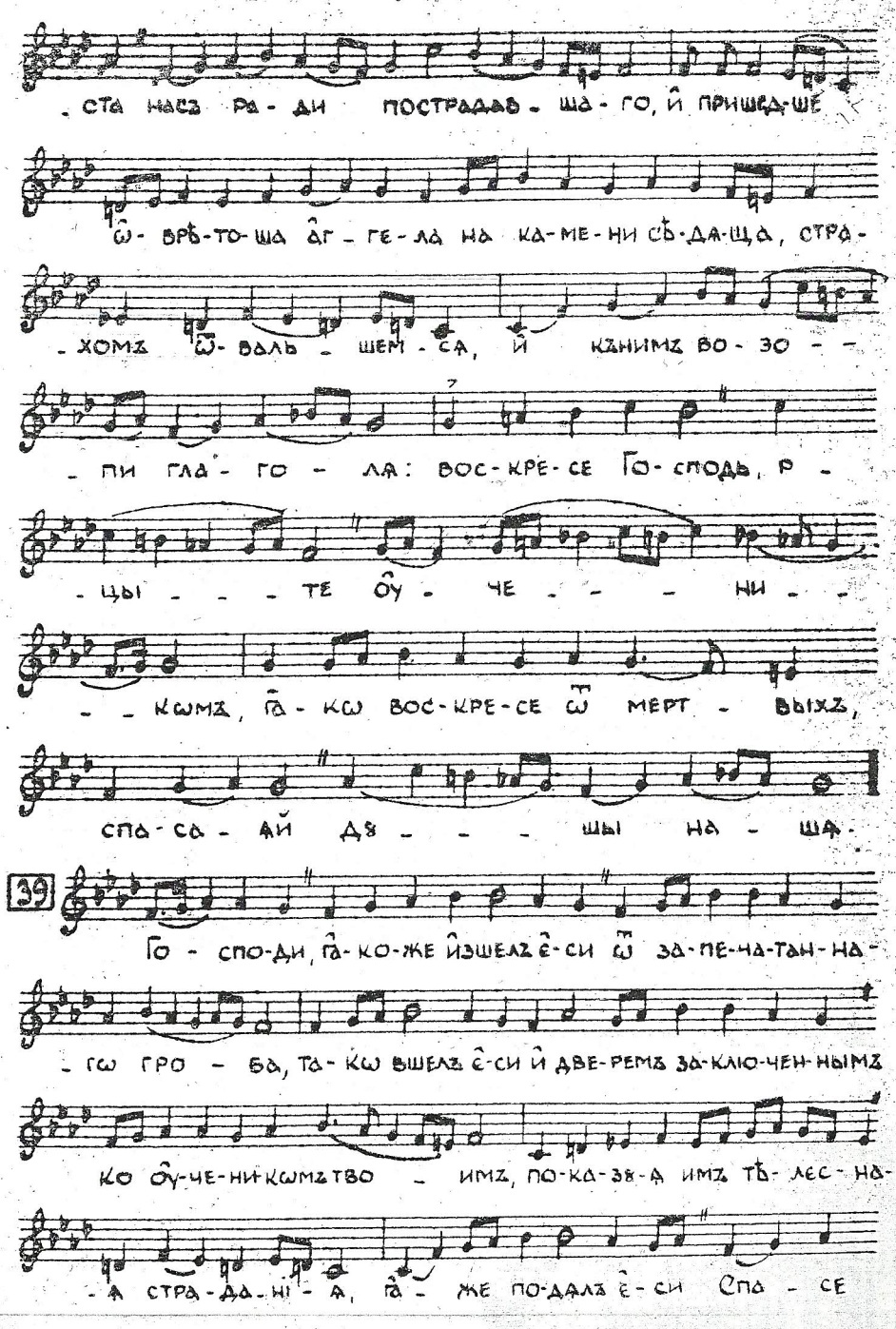
- СТА НАСЪ РА - ДИ ПОСТРАДАВ - ША - ГО, Й ПРИШЕД-ШЕ
ѿ̂ - ВРѢ-ТО-ША Ѧ̂Г - ГЕ - ЛА НА КА-МЕ-НИ СѢ-ДА-ЩА, СТРА-
- ХОМЪ ѿ̂ - ВАЛЬ - ШЕМ - СА, Й КНИМЪ ВО - ЗО - -
- ПИ ГЛА - ГО - ЛА: ВОС-КРЕ-СЕ ГО - СПОДЬ, Р -
- ЦЫ - - - ТЕ ѻ̂У - ЧЕ - - - НИ - -
- - КѠМЪ, ГѢ - КѠ ВОС-КРЕ-СЕ ѿ̂ МЕРТ - ВЫХЪ,
СПА-СА - АЙ ДЯ - - - ШЫ НА - ША.
39
ГО - СПО-ДИ, ГѢ-КО-ЖЕ ЙШЕЛЪ Ѣ̂-СИ ѿ̂ ЗА-ПЕ-ЧА-ТАН-НА-
- ГѠ ГРО - БА, ТА - КѠ ВШЕЛЪ Ѣ̂-СИ Й ДВЕ-РЕМЪ ЗА-КЛЮ-ЧЕН-НЫМЪ
КО ѻ̂У-ЧЕ-НИ-КѠМЪ-ТВО - ИМЪ, ПО-КА-ЗЯ-Я ИМЪ ТѢ - ЛЕС - НА-
- А СТРА-ДА-НІ - А, ГѢ - ЖЕ ПО-ДАЛЪ Ѣ̂-СИ СПА - СЕ

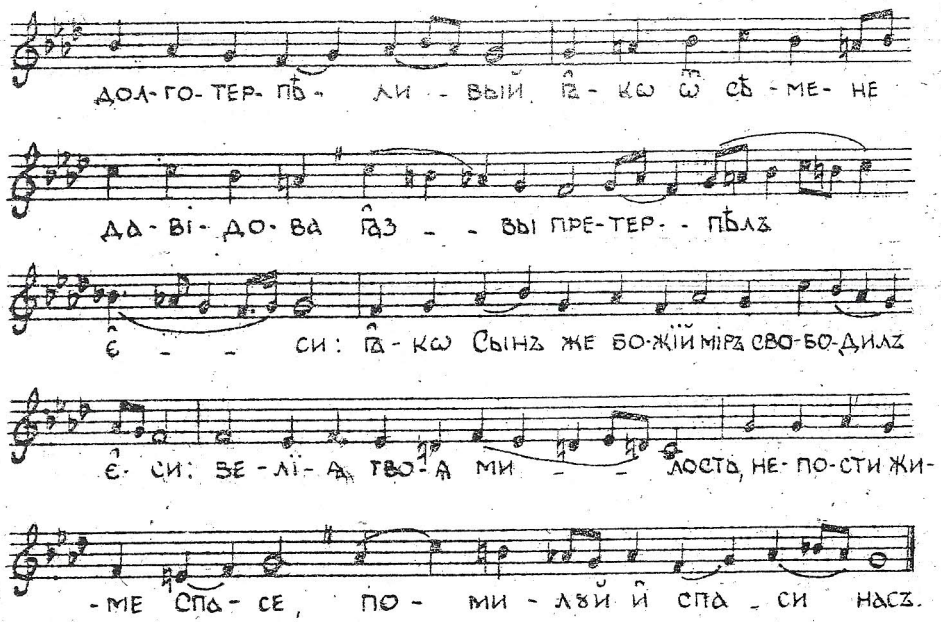

СЛАВА: ѢѵАГГЕЛЬСКАА СТІЇХИРА.

Й НЫНѢ: ПРЕБЛАГОСЛОВЕННА.

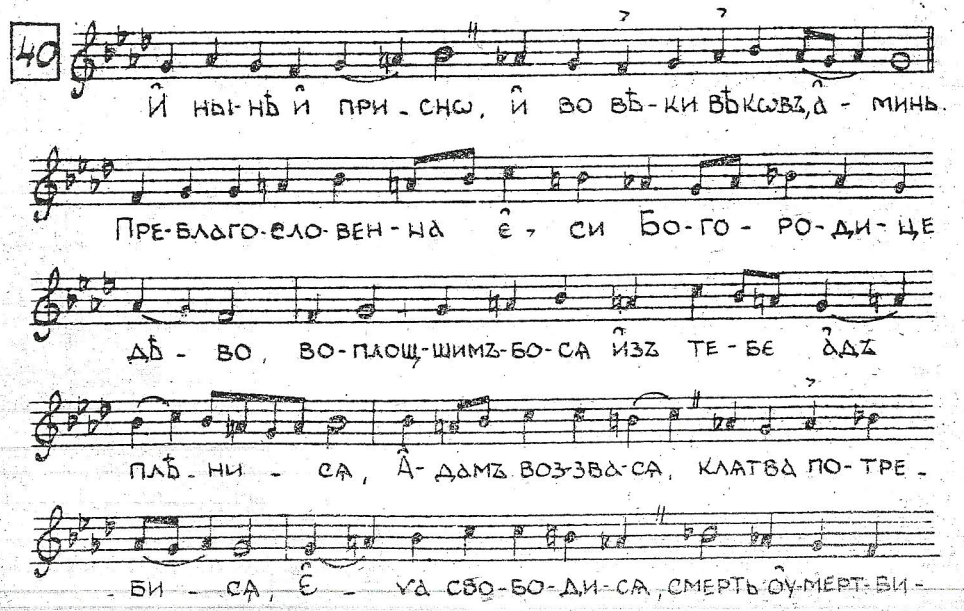

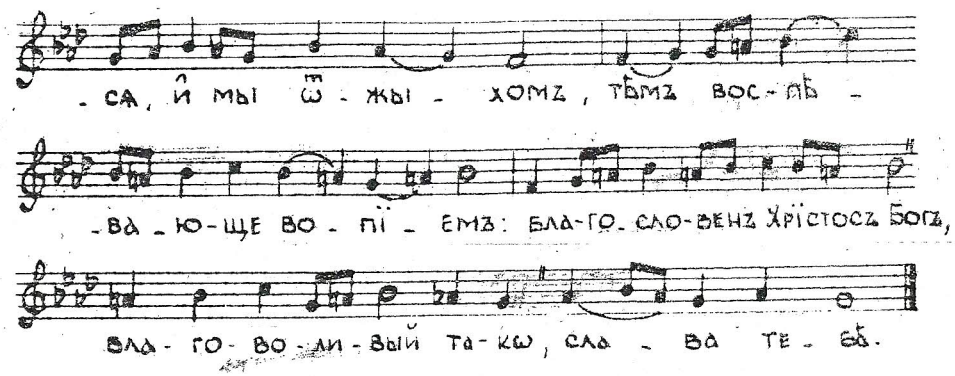

СЛАВОСЛОВІЄ

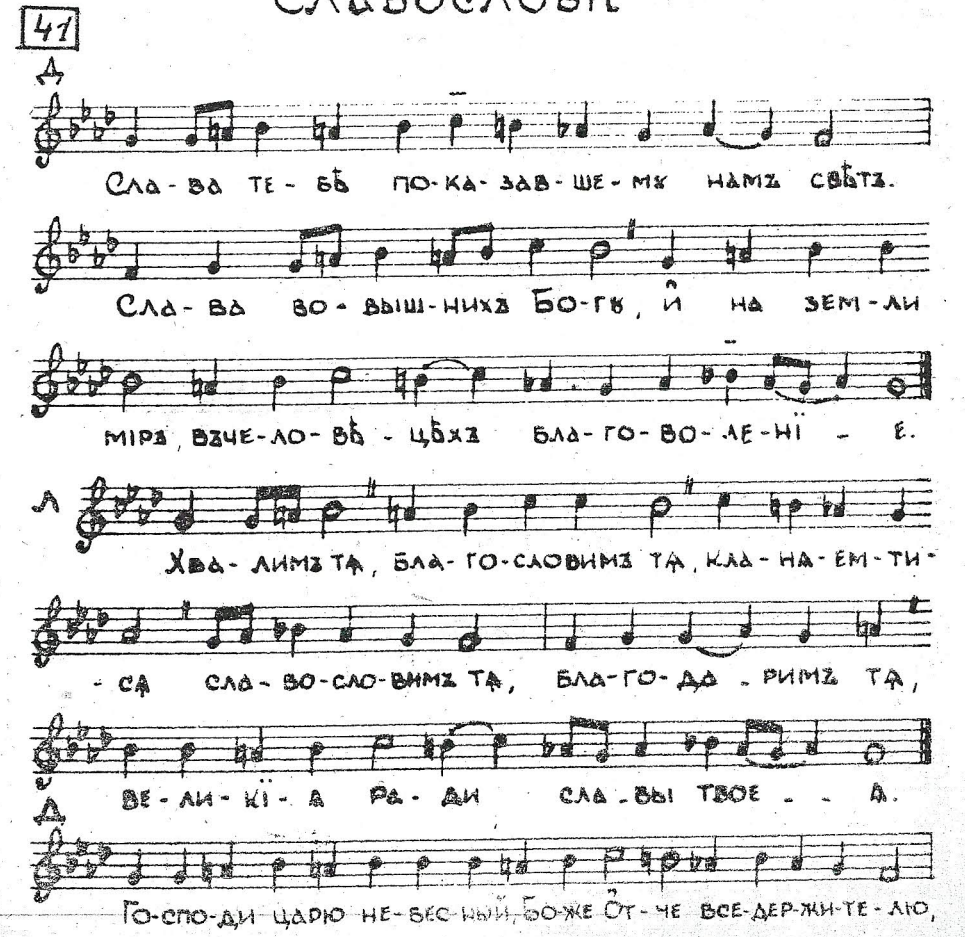

Го - спо-ди Сы - не є҆ - ди-но-род - - ный,

Іи - сꙋ - се Хрї - сте и҆ свѧ-тый Дꙋ - ше.

Л Го - спо - ди Бо - же, а҆ - ги - че Бо - жїй,

Сы - не о҆ - течь, взем - лѧй грѣхъ мі - ра

по - ми - лꙋй насъ, взем - лѧй грѣ - хи мі - ра,

прїи - ми мо - лит - вꙋ на - - шꙋ.

Д Сѣ - дѧй ѿ - дес - нꙋ - ю О҆т - ца, по - ми - лꙋй

насъ, ꙗ҆ - кѡ ты є҆ - си є҆ - динъ

свѧтъ, ты є҆ - си є҆ - динъ Го - сподь Іи - сꙋсъ

Хрї - стосъ, во сла - вꙋ Бо - га О҆т - ца, а҆ - минь.

Л На всѧкъ день благословлю тѧ и҆ вос - хва - лю

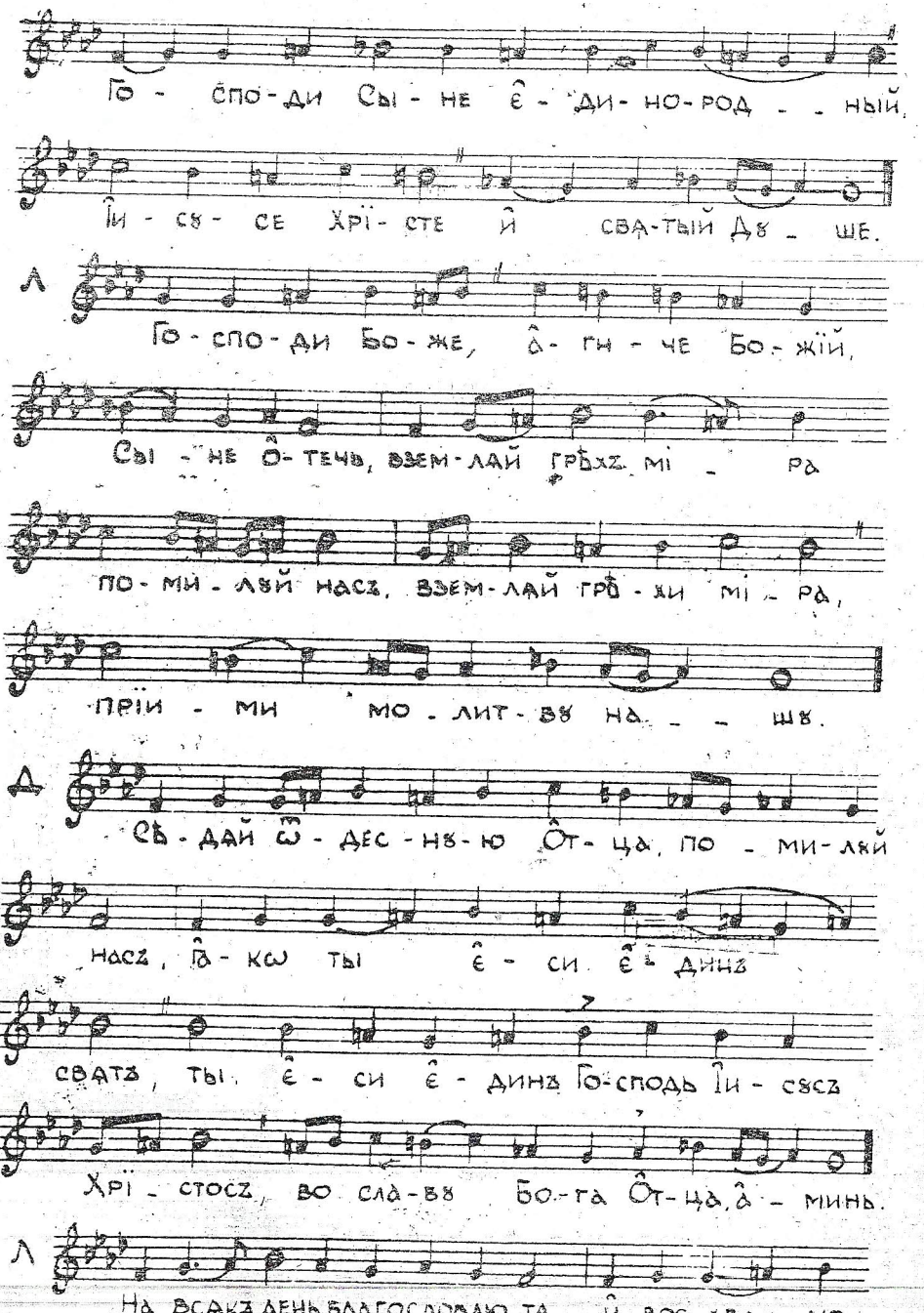

и҆ - мѧ тво - е во вѣ - ки и҆ во вѣкъ вѣ - ка.

Д Спо - до - би Го - спо - ди въ день сей безъ грѣ - ха со - хра -

- ни - ти - сѧ намъ, бла - го - сло - венъ є҆ - си Го - спо - ди, Бо -

- же о҆ - тецъ на - шихъ. Л И҆ хваль - но и҆ про -

- слав - ле - но и҆ - мѧ тво - е во вѣ - ки а - минь. Бꙋ - ди

Го - спо - ди ми - лость твоѧ на насъ, ꙗ҆ - ко - же ѹ҆ - по - ва - хомъ на тѧ.

Д Л Д Бла - го - сло - венъ є҆ - си Го - спо - ди, на -

- ꙋ - чи мѧ ѿ - прав - да - нї - емъ тво - имъ.

Л Го - спо - ди, при - бѣ - жи - ще былъ є҆ - си намъ

въ родъ и҆ родъ. А҆зъ рѣхъ: Го - спо - ди по -

- ми - лꙋй - мѧ, и҆с - цѣ - ли дꙋ - шꙋ

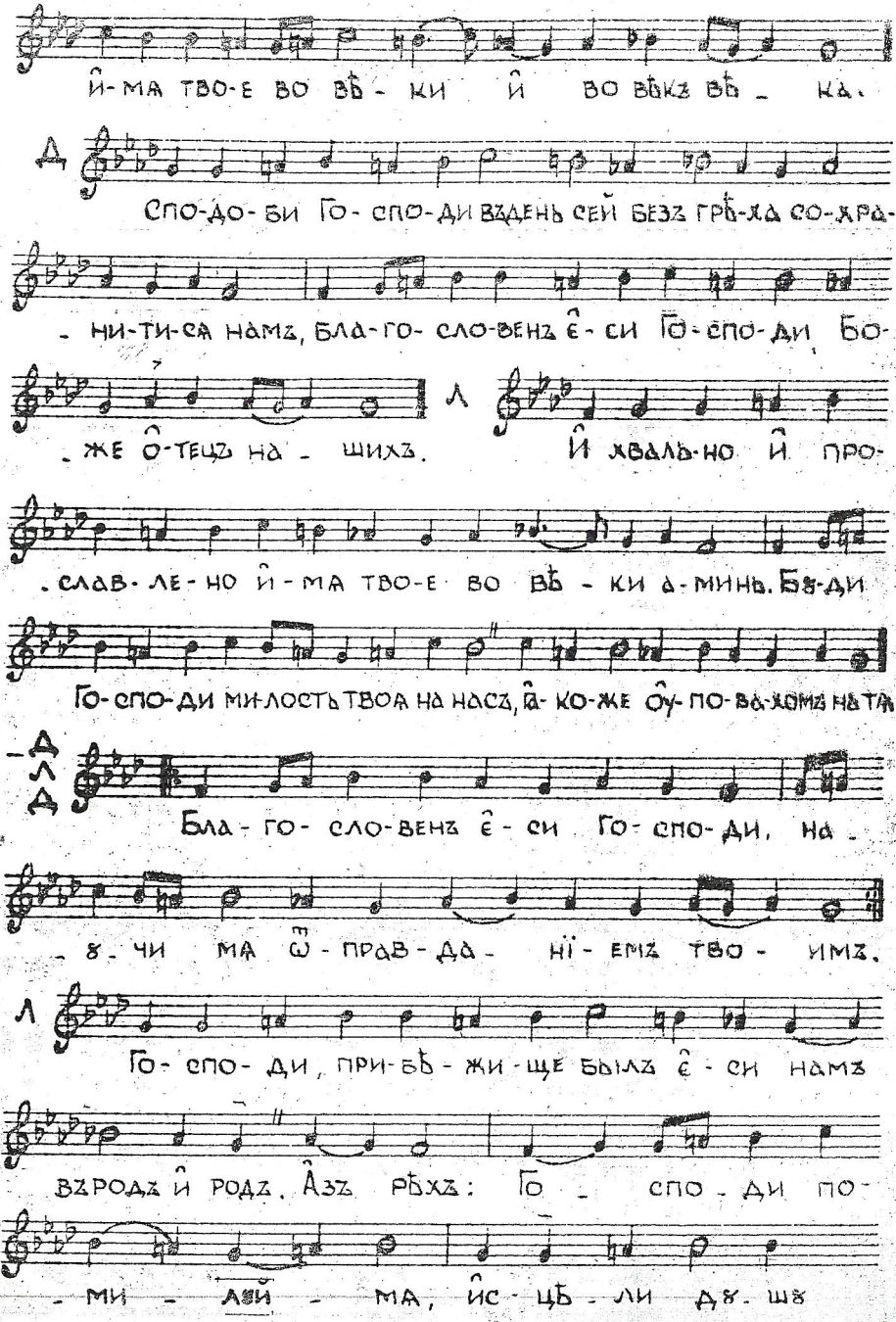

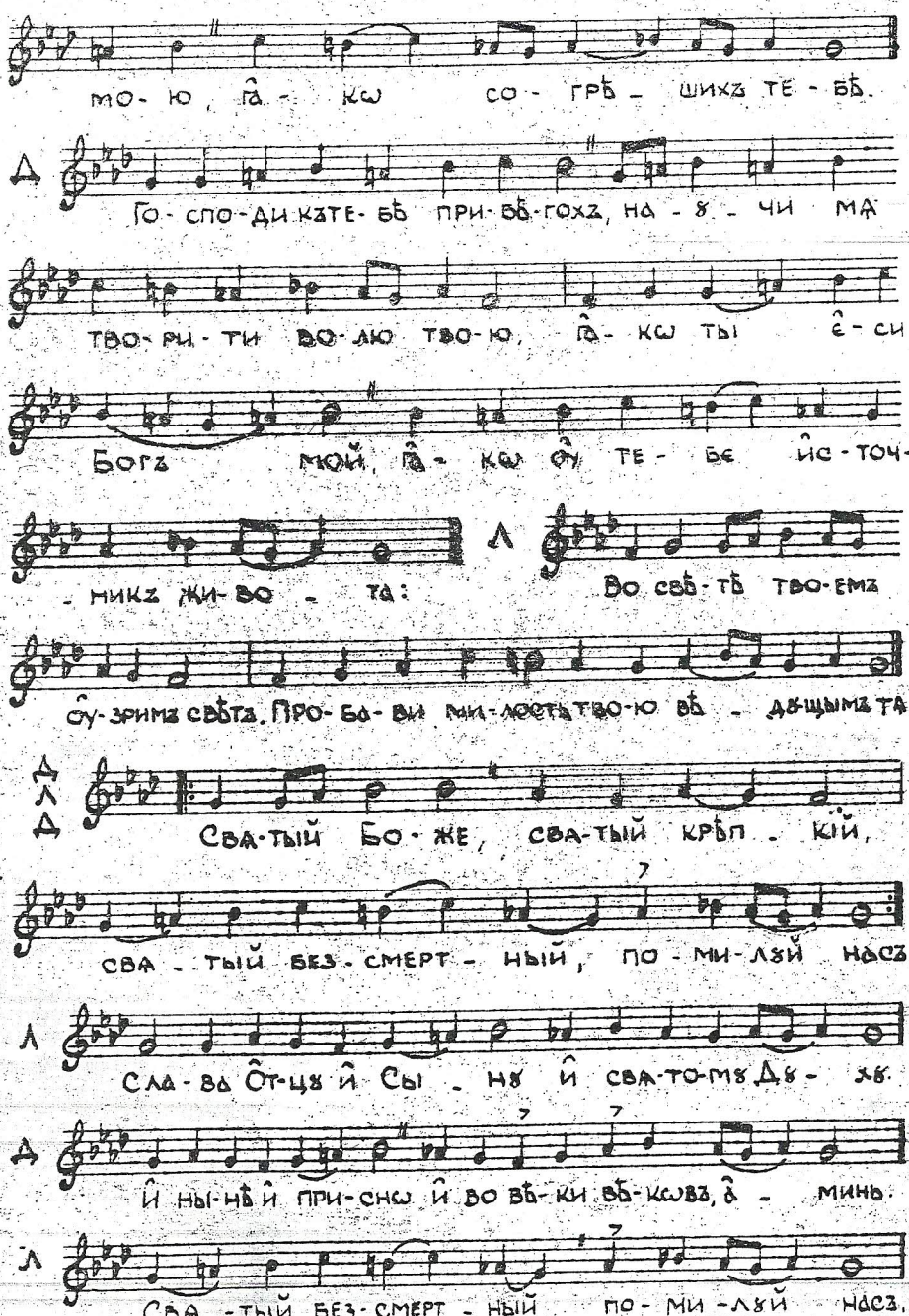

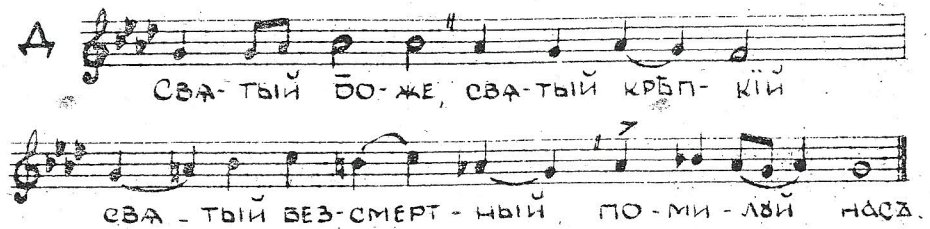

Тропарь.

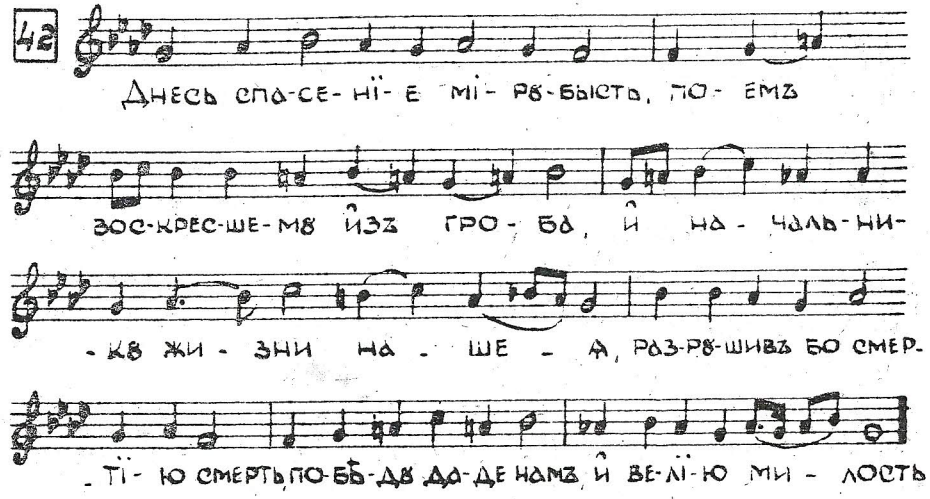

В. На лїтѹргіи

Блажена

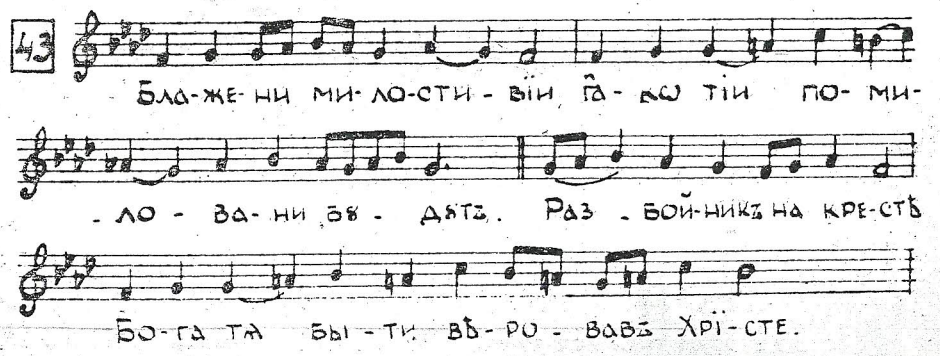

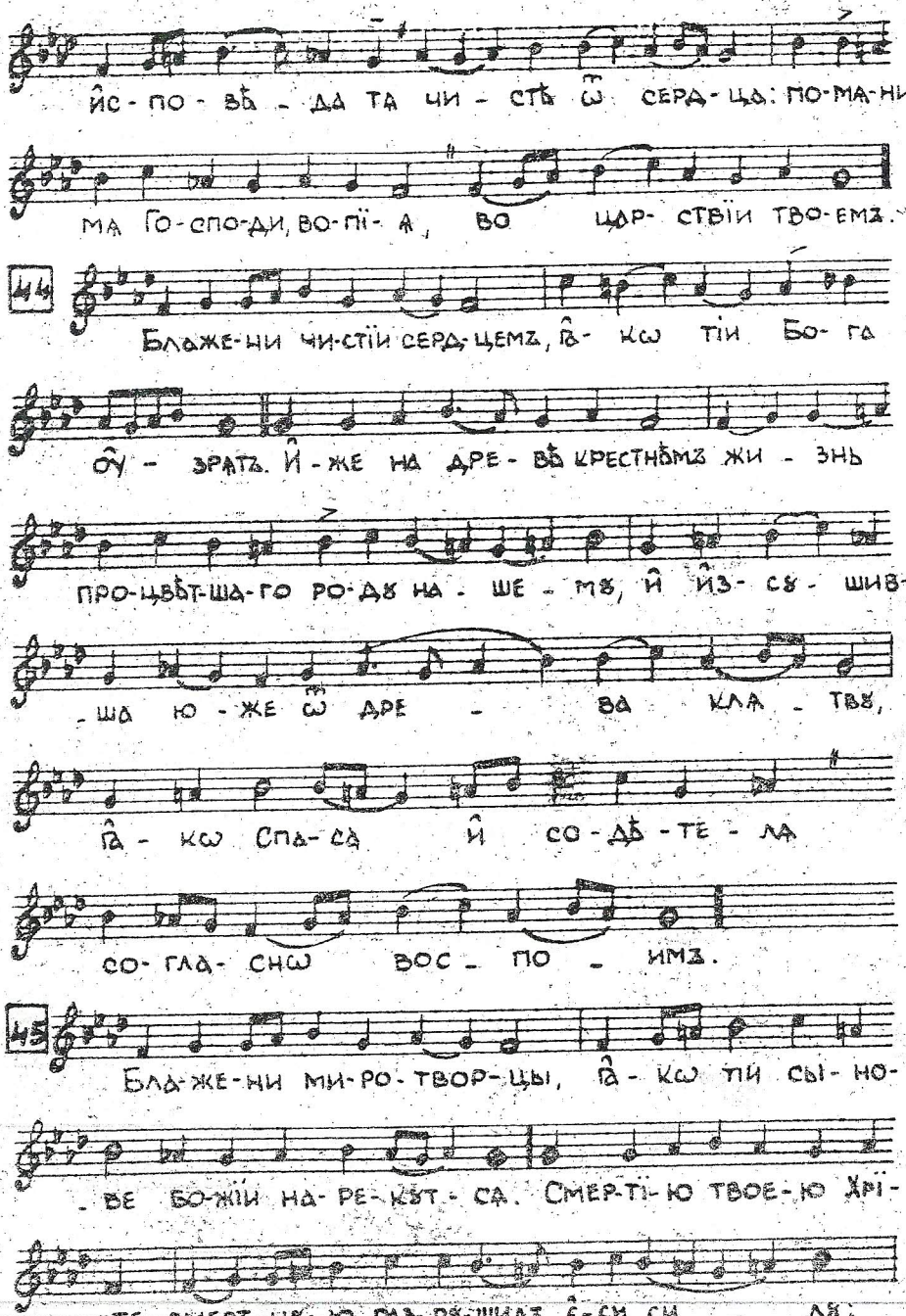

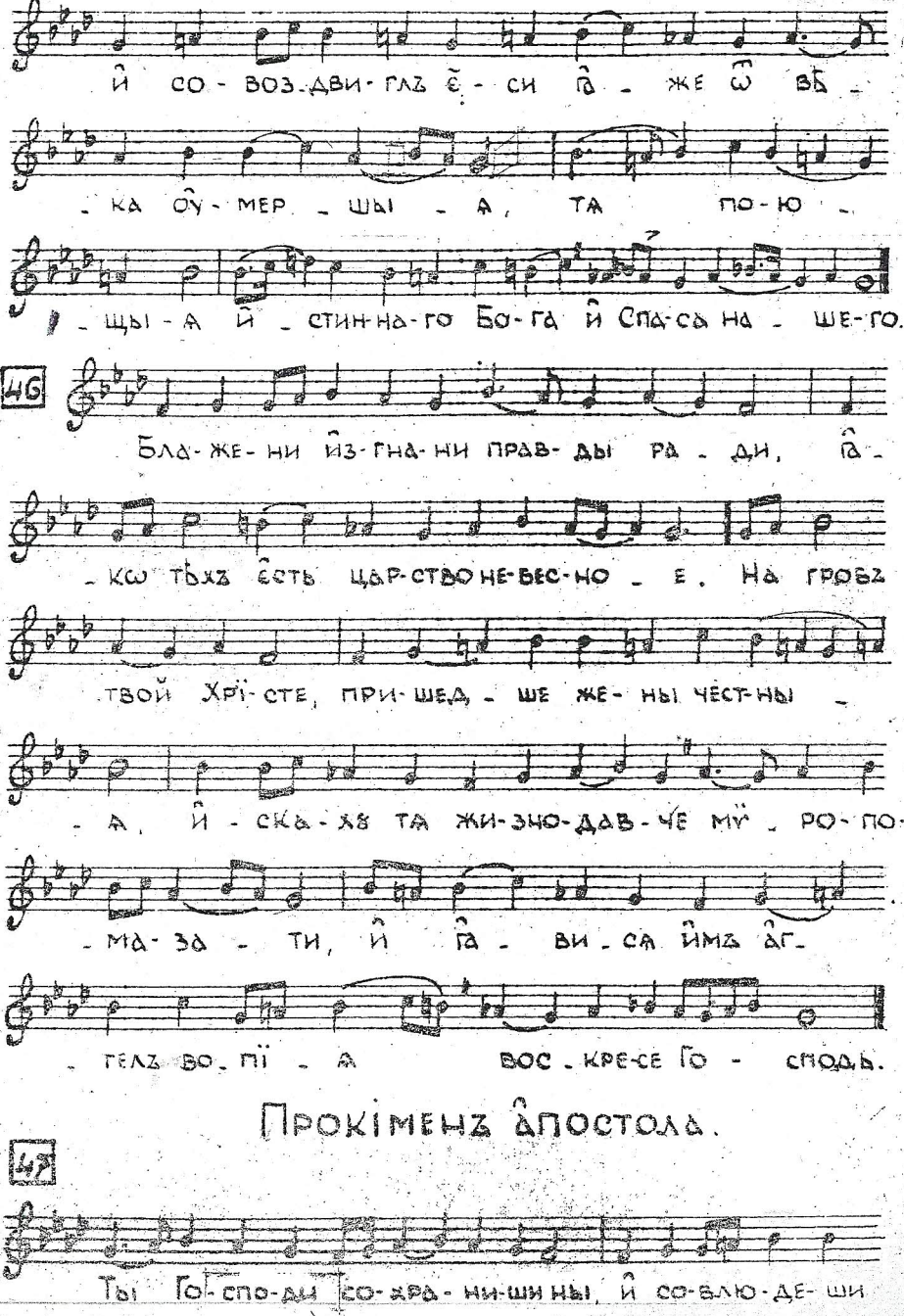

Прокіменъ ꙗпостола.

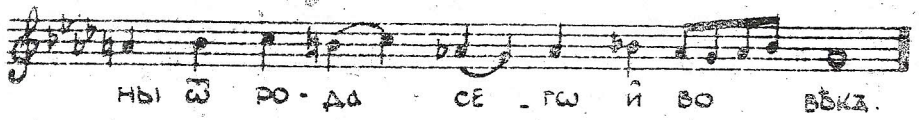

ДОСТОЙНО ÊСТЬ

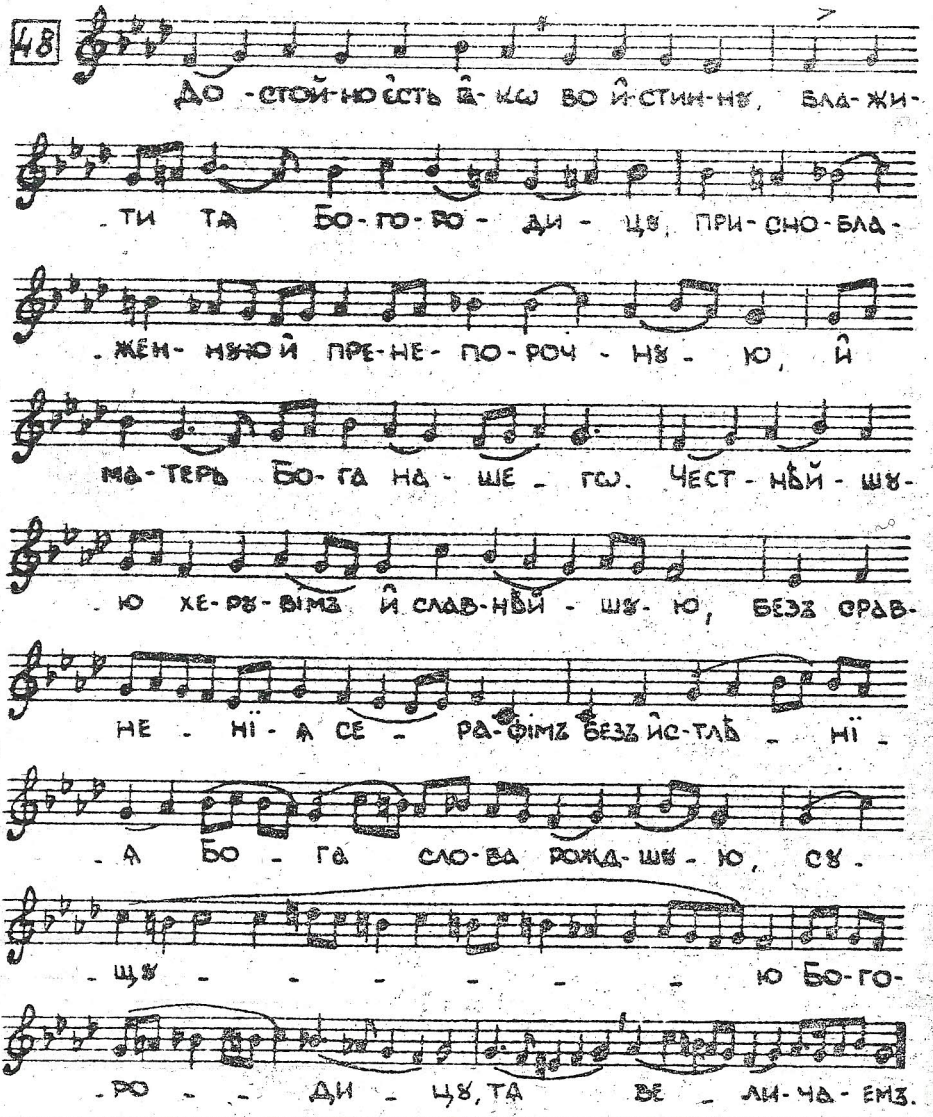

ГЛАСЪ Ѕ.

А. На Велицѣй вечерни

Господи воззвахъ

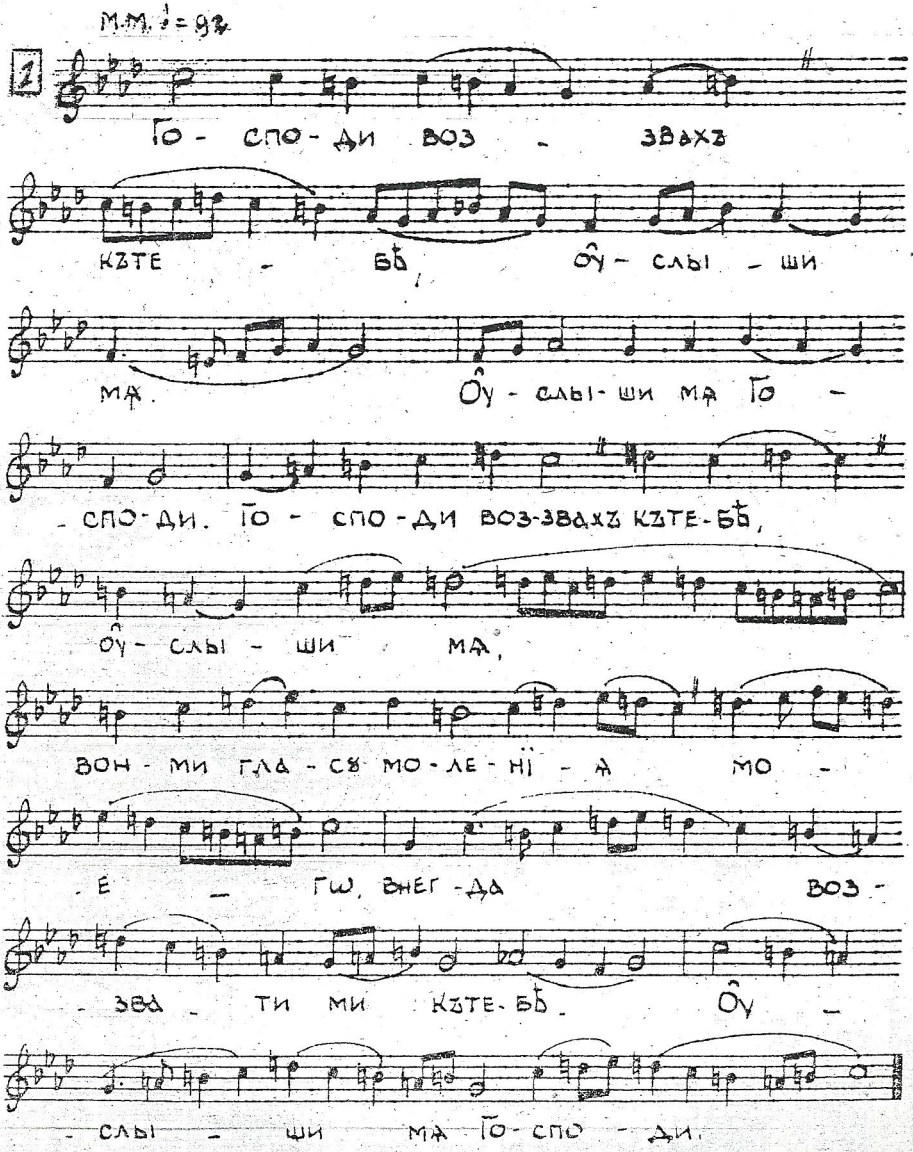

2

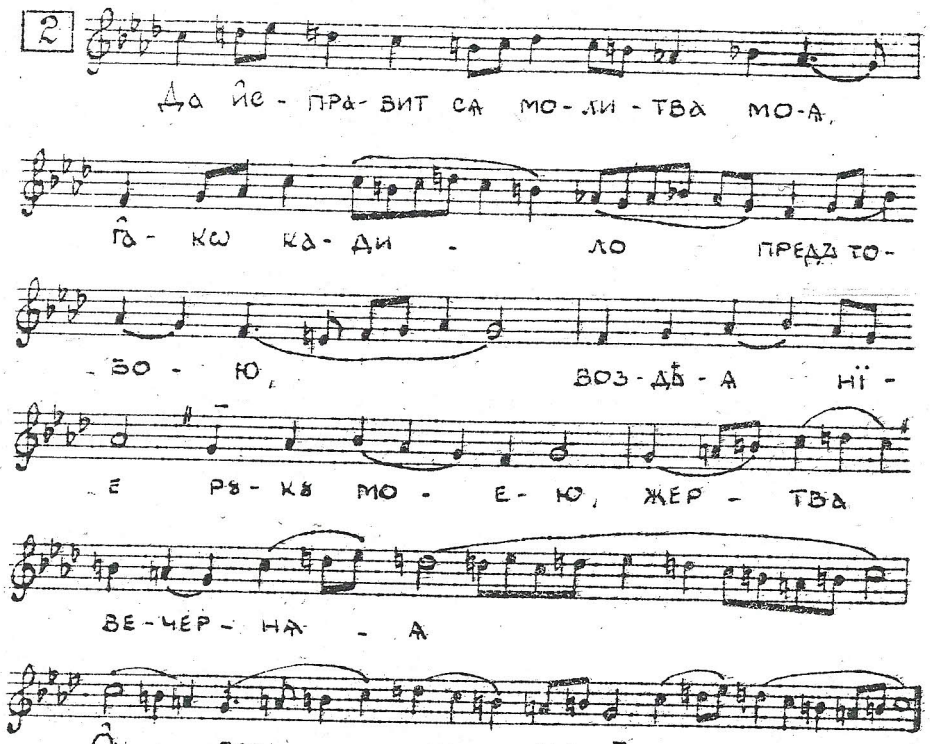

Припѣвн на Господи воззвахъ

3 На десет

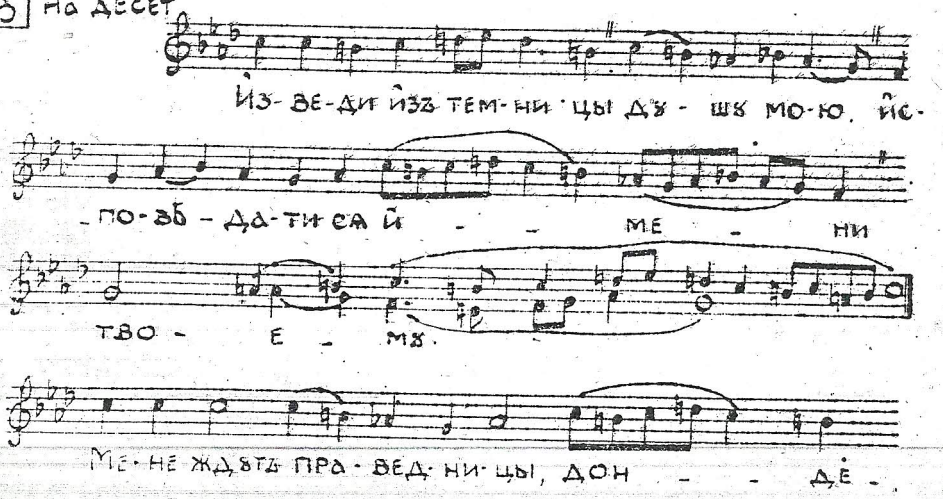

На осам

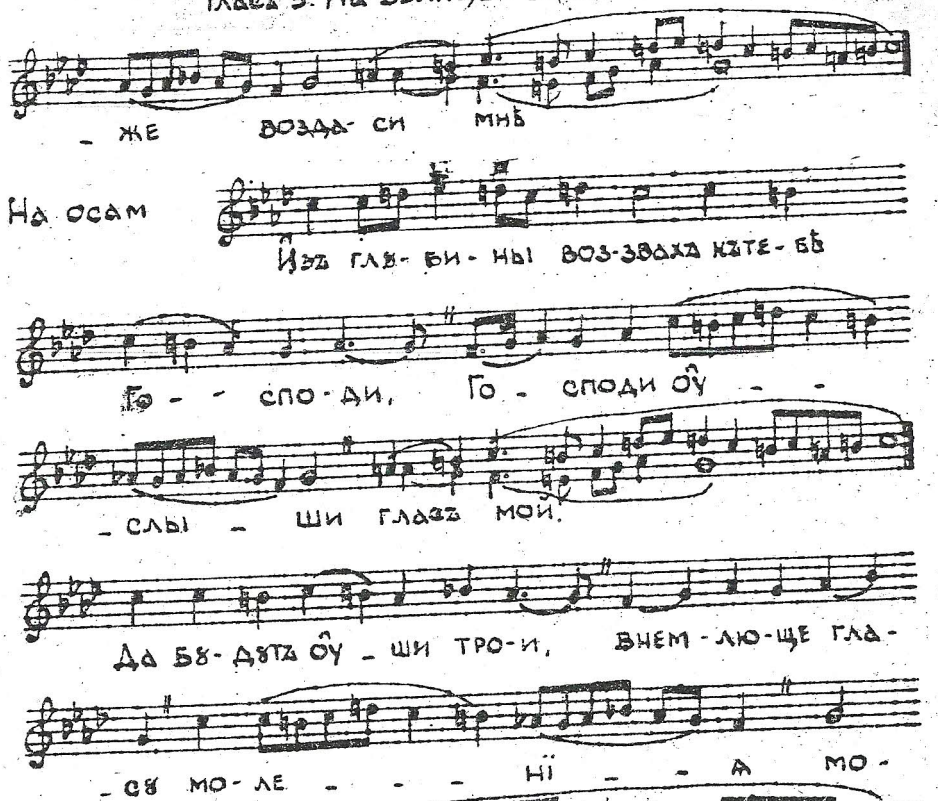

На шест.

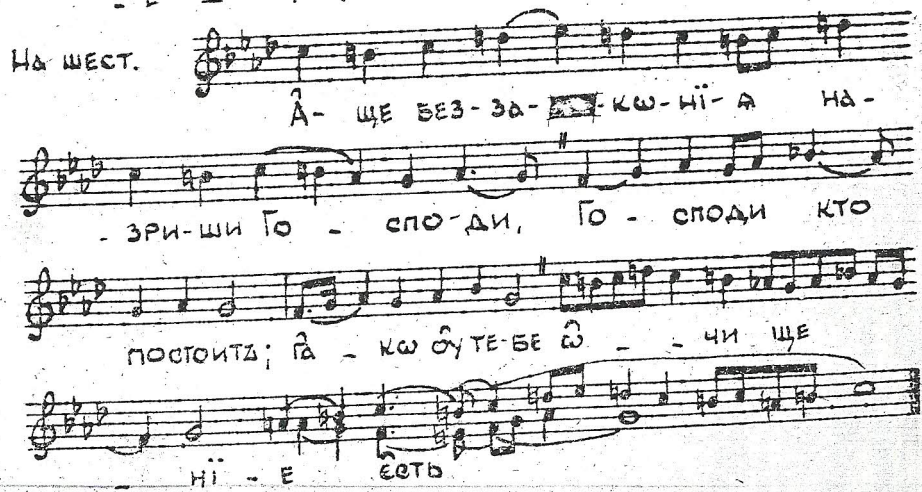

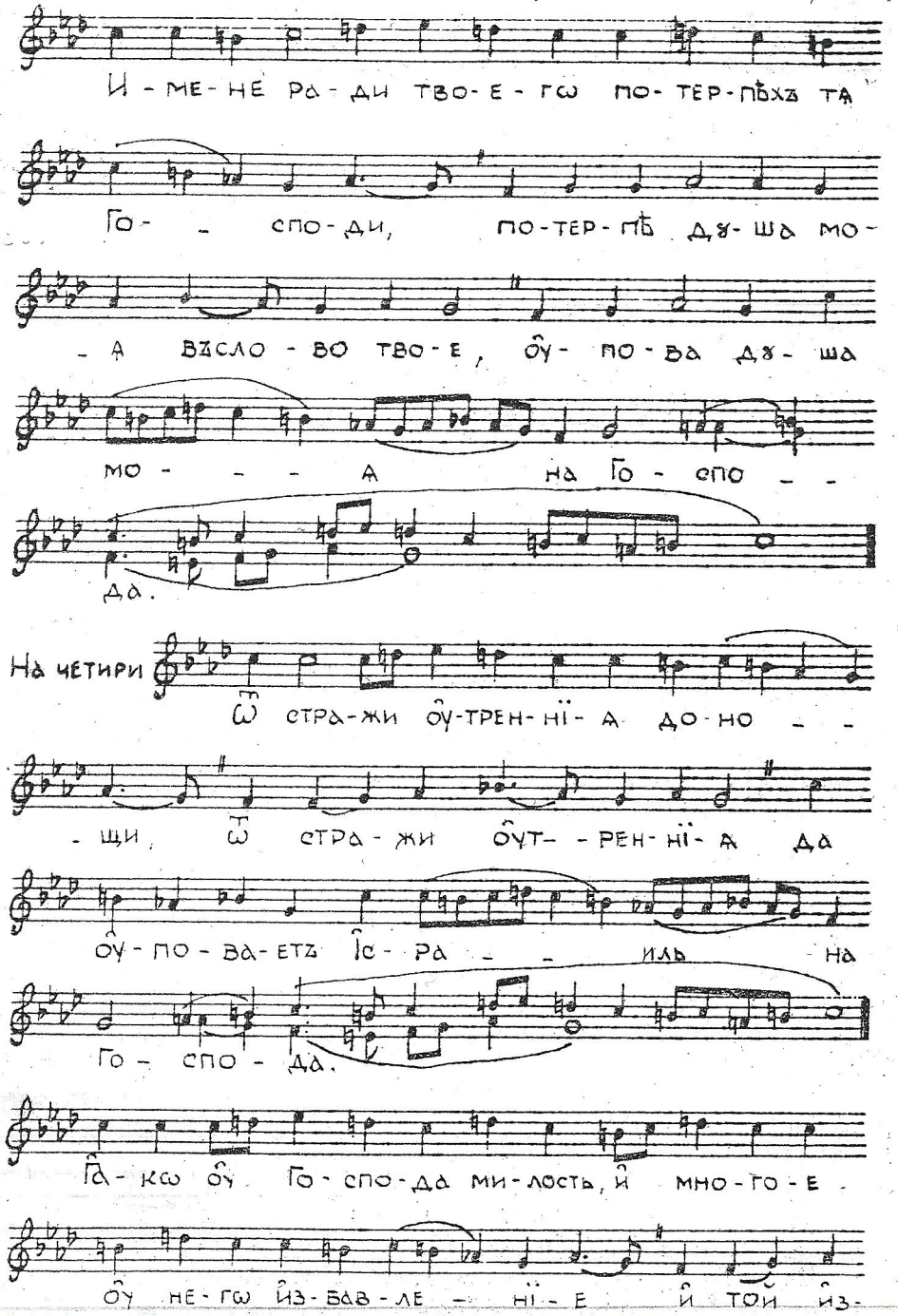

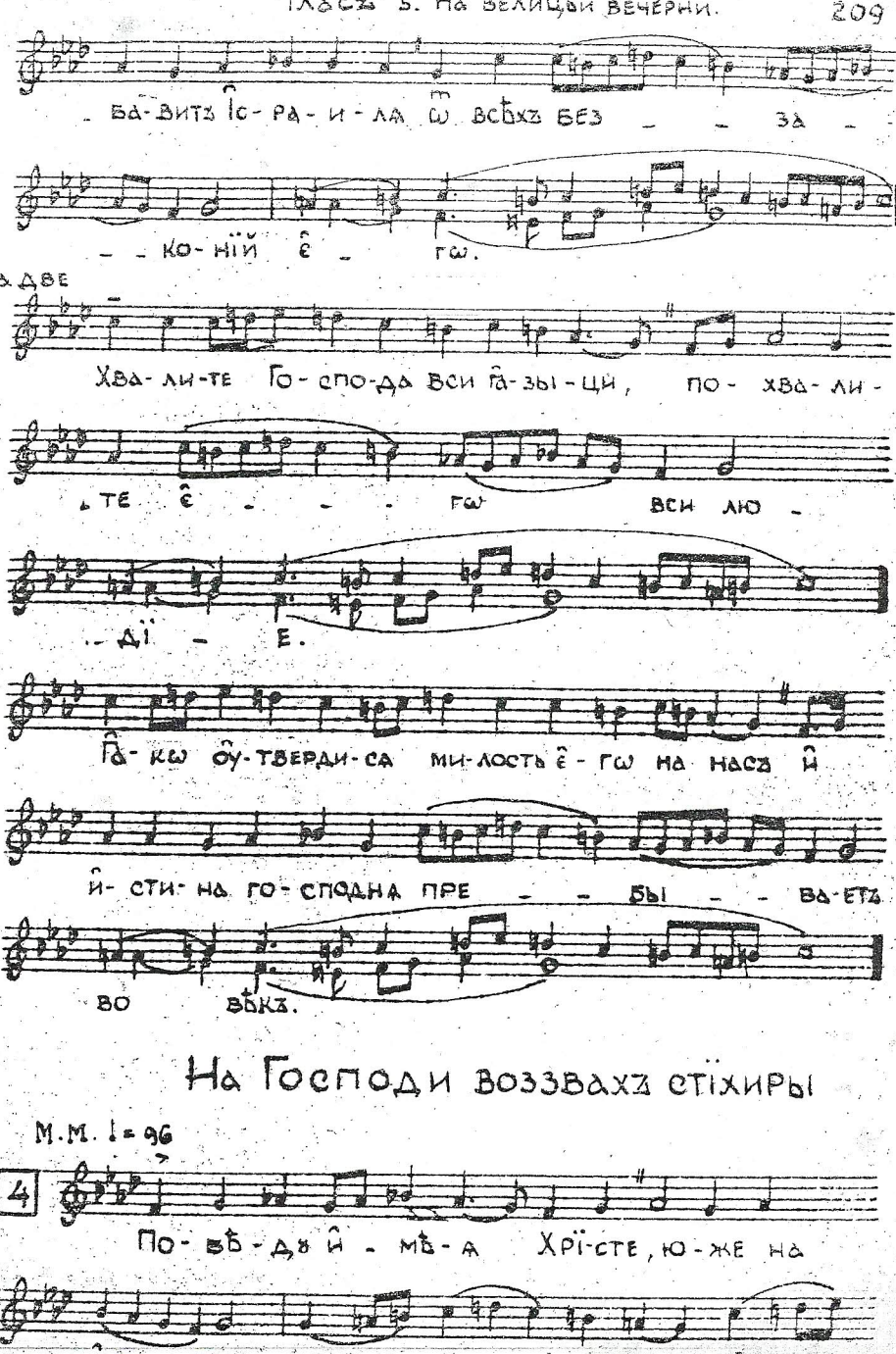

На Господи воззвахъ стіхиры

-си: да во тмѣ смер-ти

сѣ-дя-щы-я вос-кре-си-ши со со-

-бо-ю, и-же въмер-твыхъ сво-бодъ,

ис-то-ча-яй жи-вотъ ѿ сво-е-гѡ

свѣ-та, все-силь-не

Спа-се, по-ми-лѹй насъ.

5

Днесь Хрїстосъ смерть по-правъ, га-ко-же ре-

-че, вос-кре-се, и ра-до-

-ва-нї-е мі-ро-ви да-ро-ва,

да вси взы-ва-ю-ще пѣ-снь

та-кѡ р-цемъ: ис-

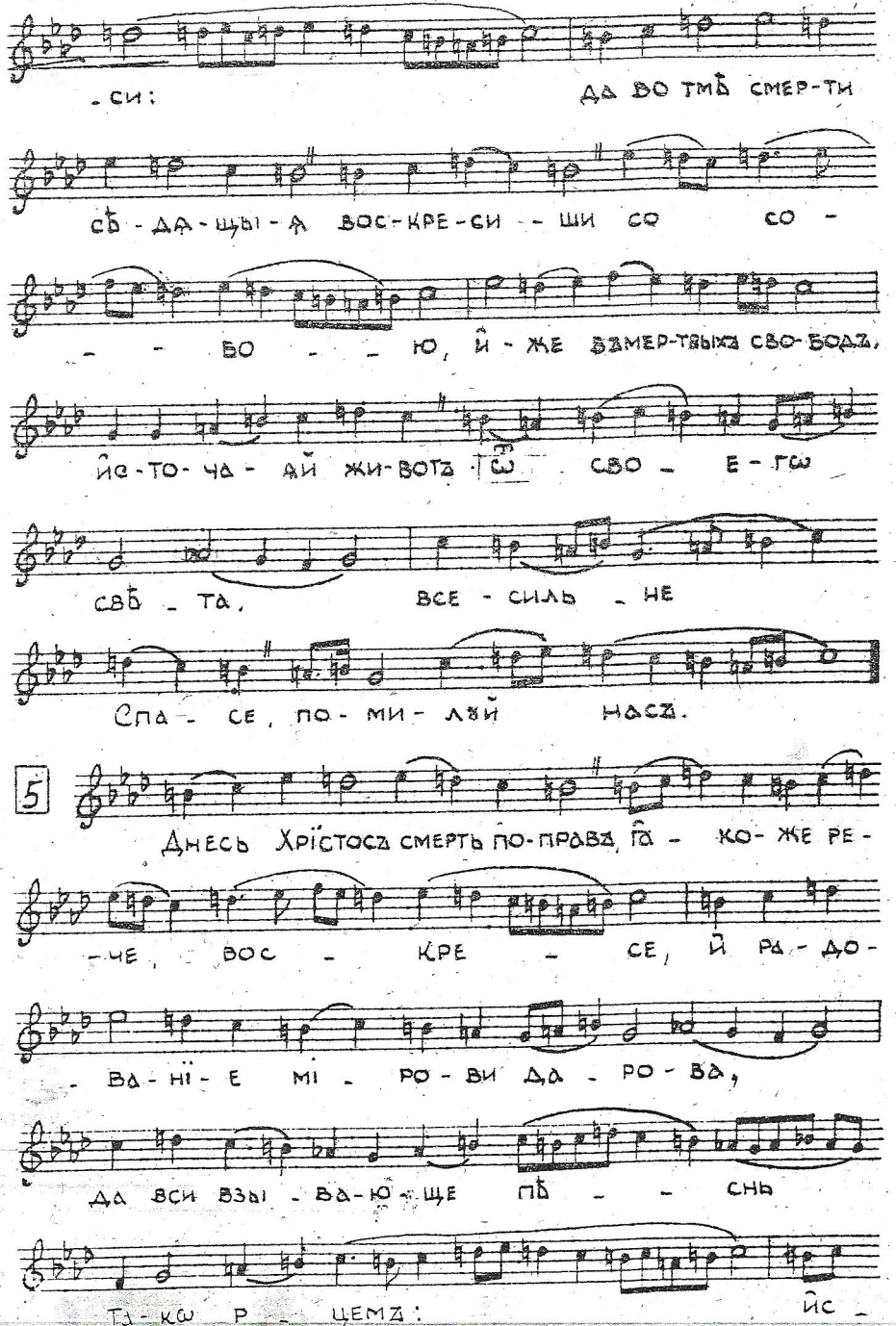

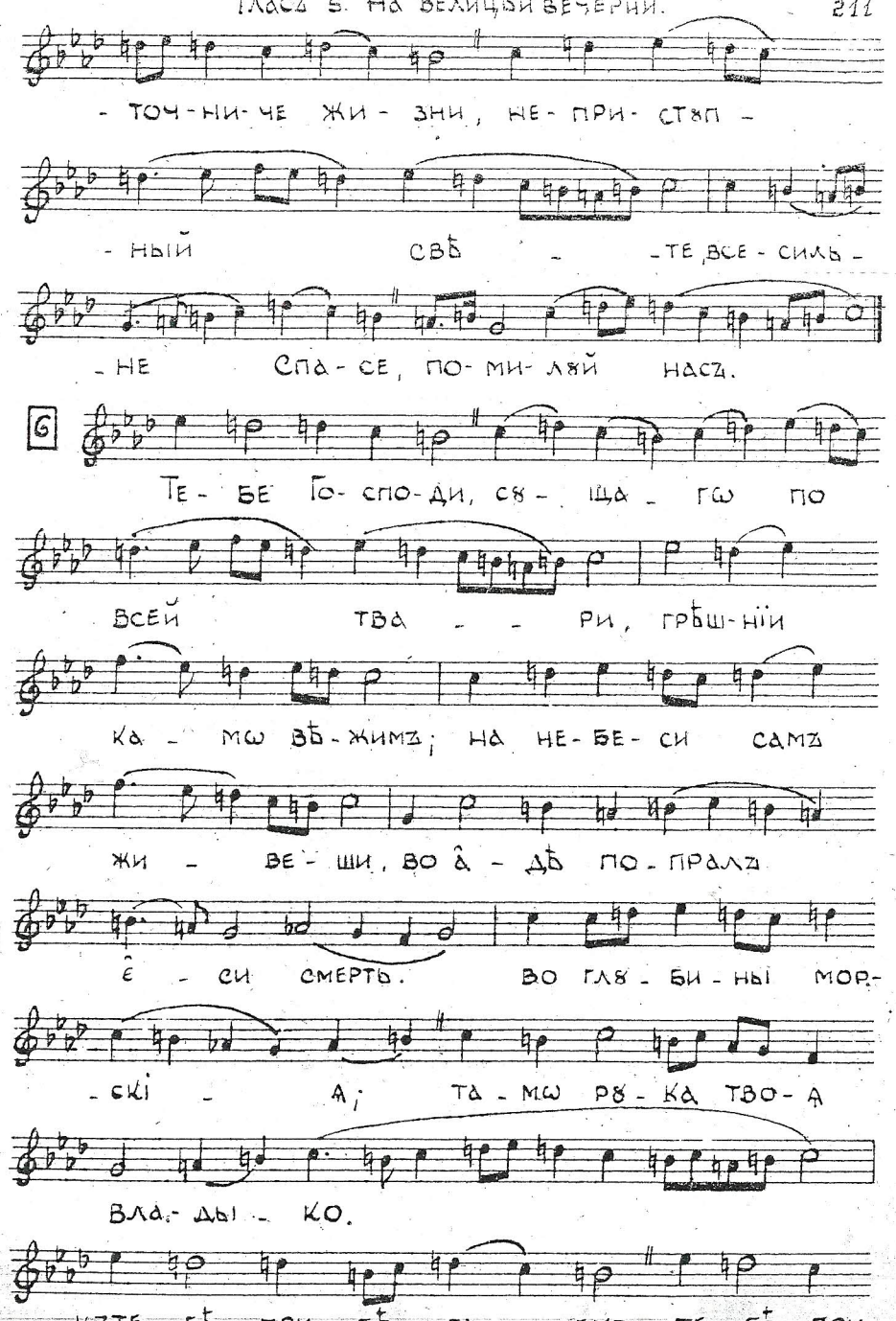

-точ-ни-че жи-зни, не-при-стѹп-

-ный свѣ-те, все-силь-

-не Спа-се, по-ми-лѹй насъ.

6

Те-бе Го-спо-ди, сѹ-ща-гѡ по

всей тва-ри, грѣш-нїи

ка-мѡ вѣ-жимъ; на не-бе-си самъ

жи-ве-ши, во а-дѣ по-пралъ

е-си смерть. во глѹ-би-ны мор-

-скі-я; та-мѡ рѹ-ка тво-я

вла-ды-ко.

къте-бѣ при-бѣ-га-емъ те-бѣ при-

па - да - ю - ще мо - лим -

- - ся: вос - кре - сый и̂зъ мерт -

выхъ по - ми - лꙋй насъ.

7 Кре - стомъ тво - имъ Хрї - сте хва -

- лим - ся, и̂ вос - кре - се - нї - е тво - е

по - емъ и̂ сла - вимъ. ты бо є̂ -

си Богъ нашъ, раз - вѣ те - бе

и̂ - на - гѡ не вѣ - мы.

8 Вы - нꙋ бла - го - сло - вя - ще Го - спо -

да, по - емъ вос - кре - се - нї - е

є̂ - - гѡ: крестъ бо пре - тер -

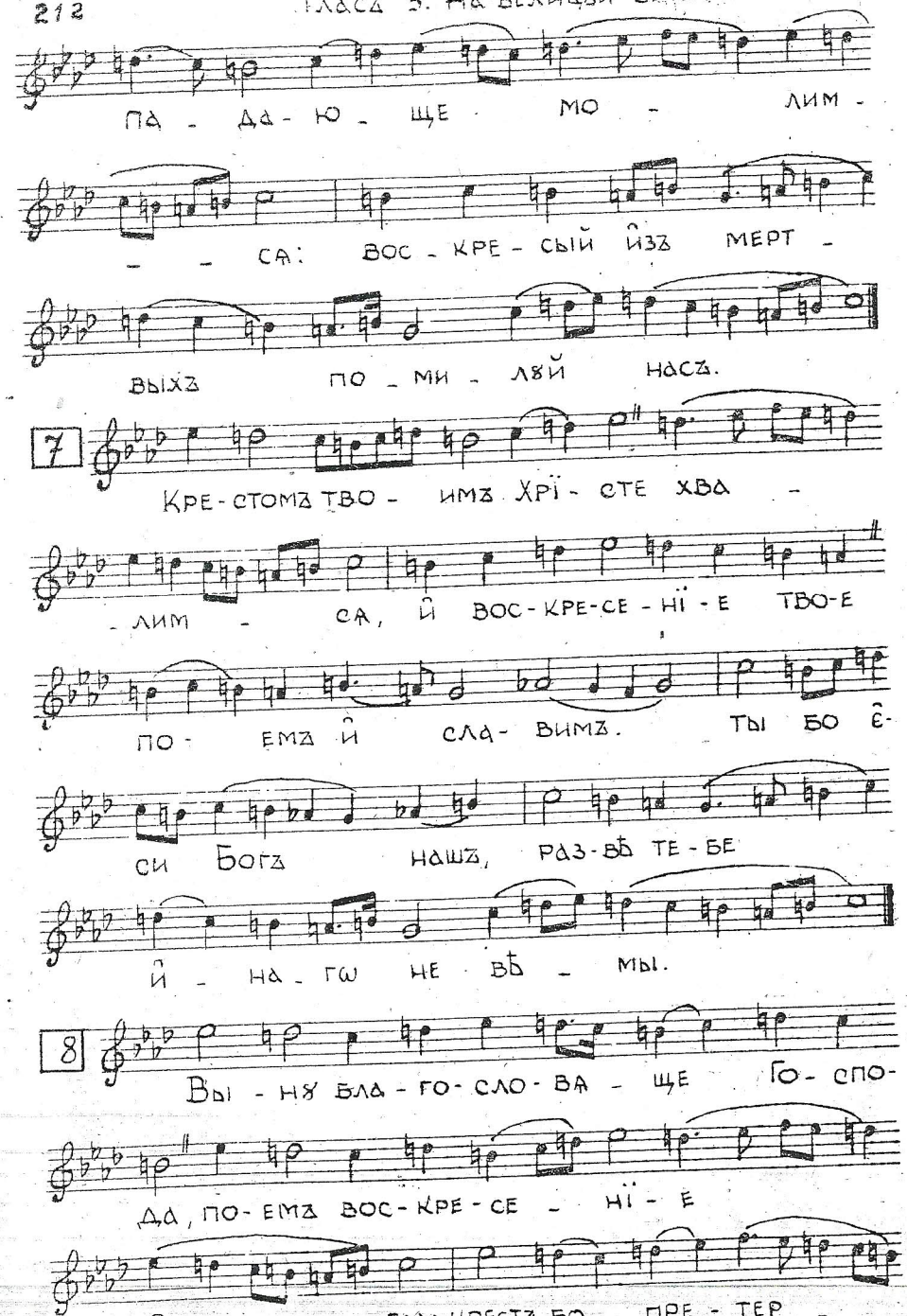

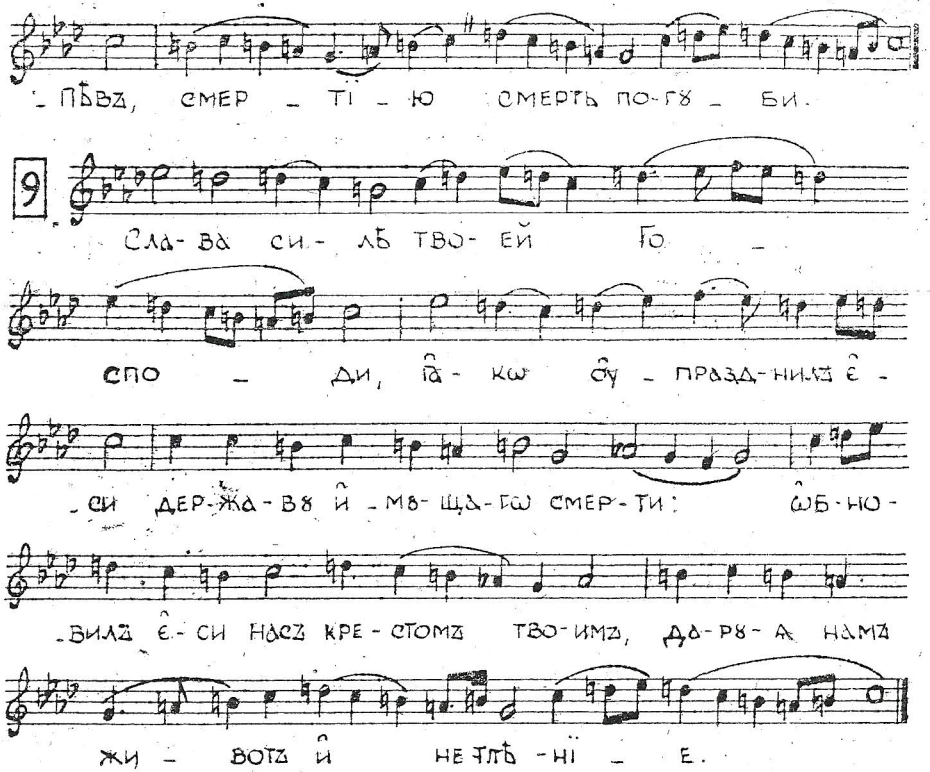

- пѣвъ, смер - ті - ю смерть по - гꙋ - би.

9 Сла - ва си - лѣ тво - ей Го -

спо - ди, ꙗ̂ - кѡ ѹ̂ - празд - нилъ є̂ -

- си дер - жа - вꙋ и̂ - мꙋ - ща - гѡ смер - ти: ѡ̂б - но -

- вилъ є̂ - си насъ кре - стомъ тво - имъ, да - рꙋ - я намъ

жи - вотъ и̂ не тлѣ - нї - е.

Догматикъ

м.м. ♩ = 92

10 Сла - ва О̂т - цꙋ и̂ Сы - нꙋ и̂

- свя - то - мꙋ Дꙋ - хꙋ. И̂ ны - нѣ

и̂ при - снѡ, и̂ во вѣ - - ки вѣ -

- кѡвъ, а̂ - минь. Кто те -

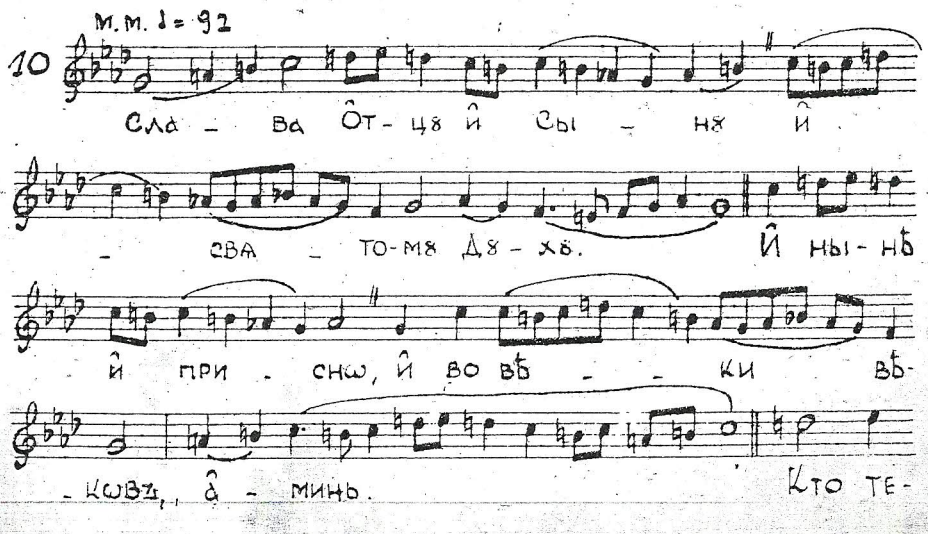

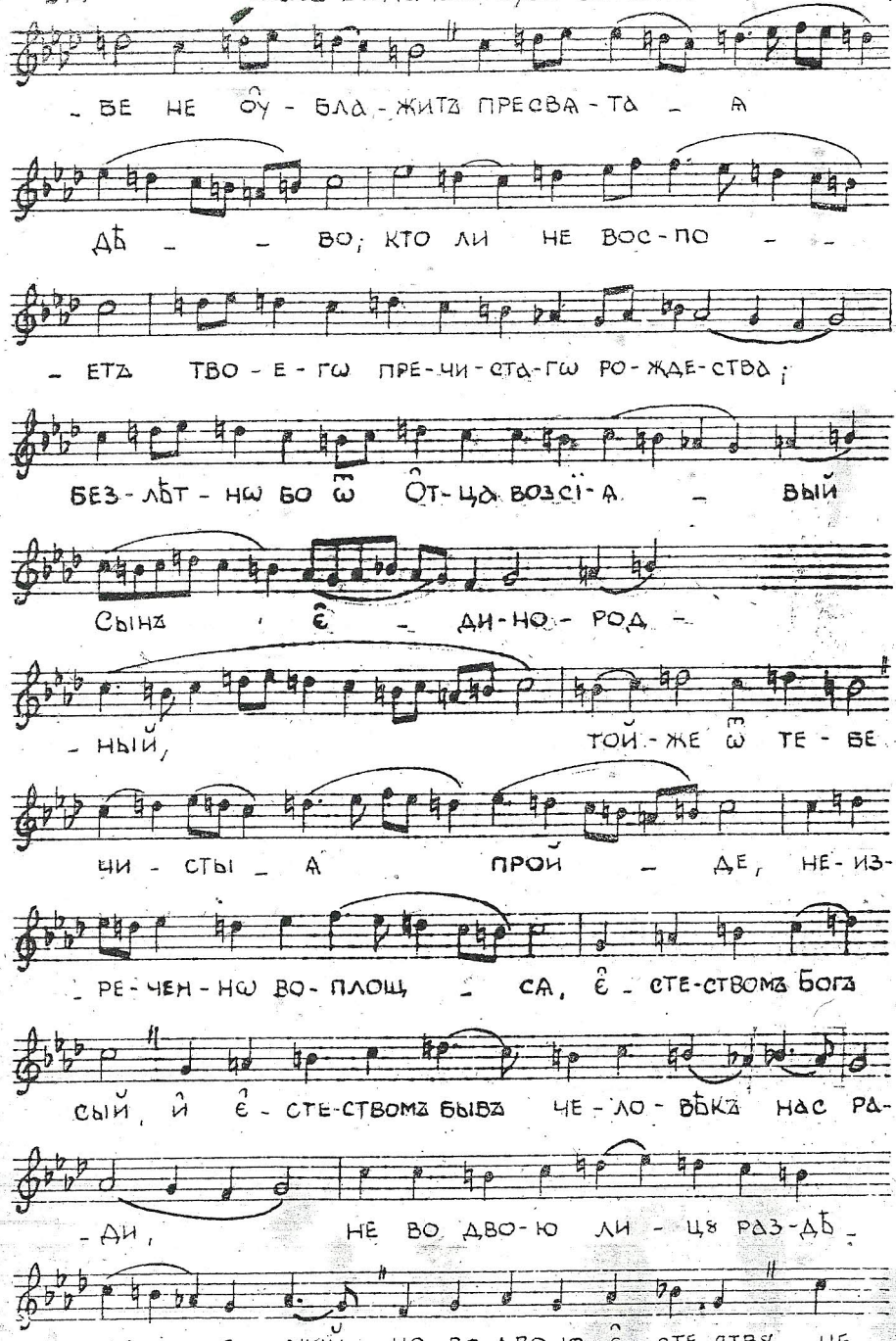

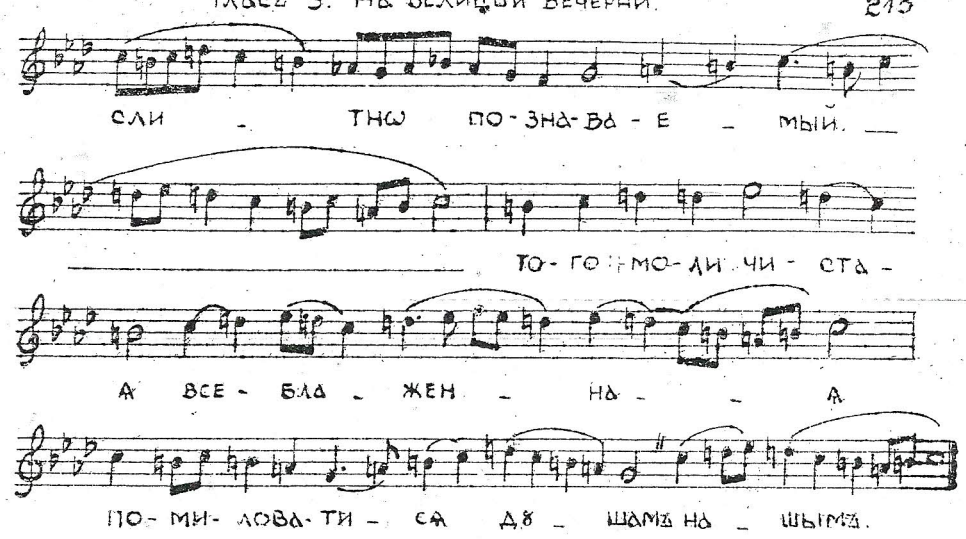

На стїховнѣ стїхиры

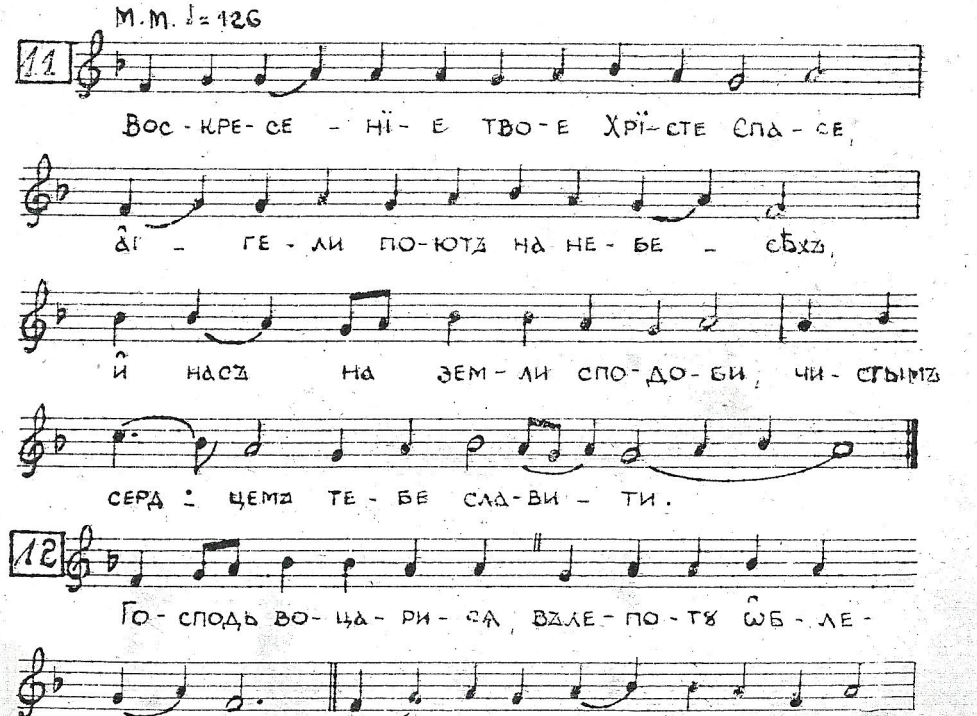

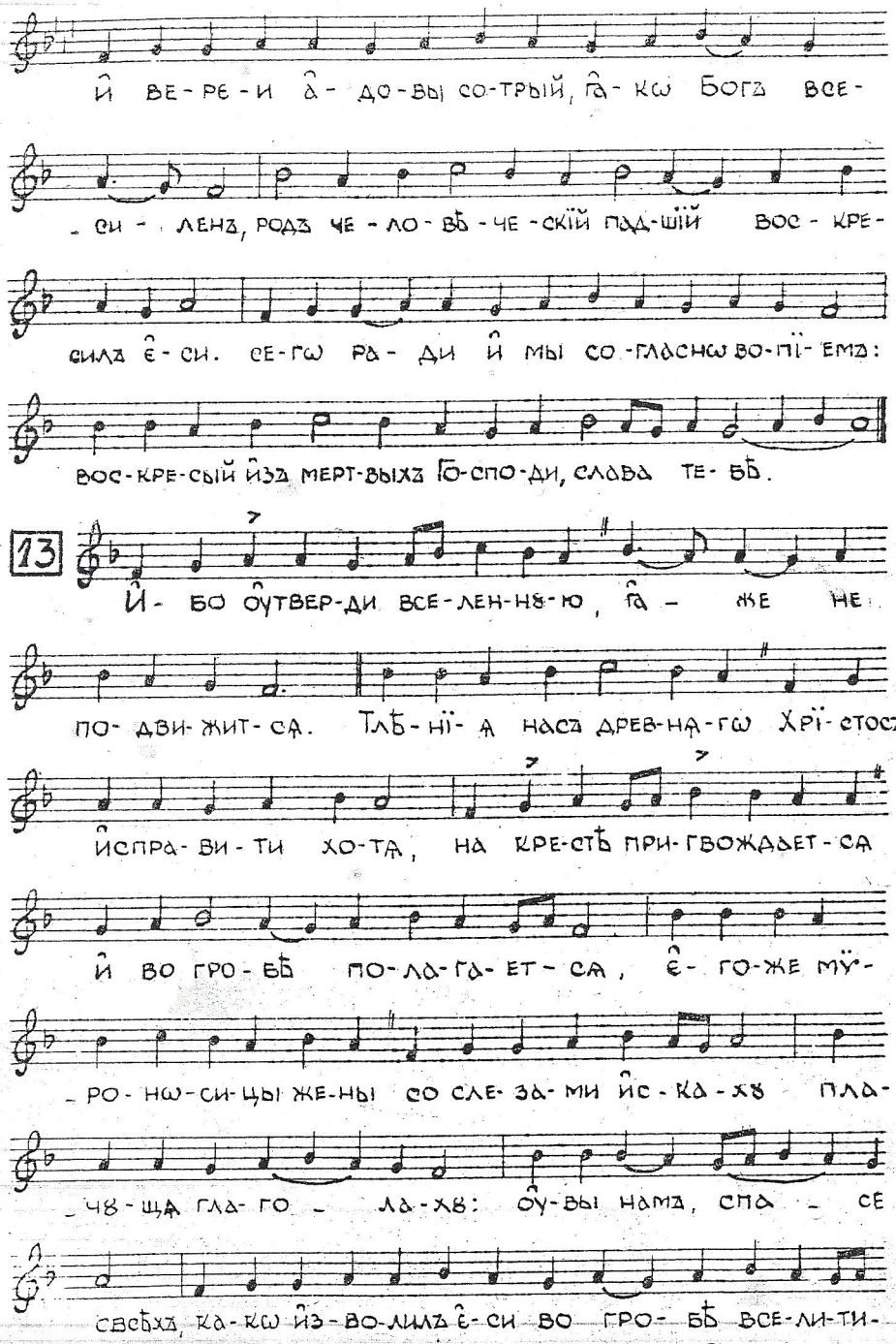
Й ВЕ-РЄ-И А-ДО-ВЫ СО-ТРЫЙ, ГА-КѠ БОГЪ ВСЕ-
-СИ-ЛЕНЪ, РОДЪ ЧЕ-ЛО-ВѢ-ЧЕ-СКІЙ ПОД-ШІЙ ВОС-КРЕ-
СИЛА Є-СИ. СЕ-ГѠ РА-ДИ Й МЫ СО-ГЛАСНѠ ВО-ПІ-ЕМЪ:
ВОС-КРЕ-СЫЙ ИЗЪ МЕРТ-ВЫХЪ ГО-СПО-ДИ, СЛАВА ТЕ-БѢ.
13
Й-БО ОУТВЕР-ДИ ВСЕ-ЛЕН-НЯ-Ю, ГА-ЖЕ НЕ
ПО-ДВИ-ЖИТ-СЯ. ТЛѢ-НІ-А НАСЪ ДРЕВ-НА-ГѠ ХРІ-СТОСЪ
ЙСПРА-ВИ-ТИ ХО-ТЯ, НА КРЕ-СТѢ ПРИ-ГВОЖДАЕТ-СЯ
Й ВО ГРО-БѢ ПО-ЛА-ГА-ЕТ-СЯ, Є-ГО-ЖЕ МЎ-
-РО-НѠ-СИ-ЦЫ ЖЕ-НЫ СО СЛЕ-ЗА-МИ ЙС-КА-ХѪ ПЛА-
-ЧЯ-ЩА ГЛА-ГО-ЛА-ХѪ: ОУ-ВЫ НАМЪ, СПА-СЕ
СВѢХЪ, КА-КѠ ЙЗ-ВО-ЛИЛЪ Є-СИ ВО ГРО-БѢ ВСЕ-ЛИ-ТИ-

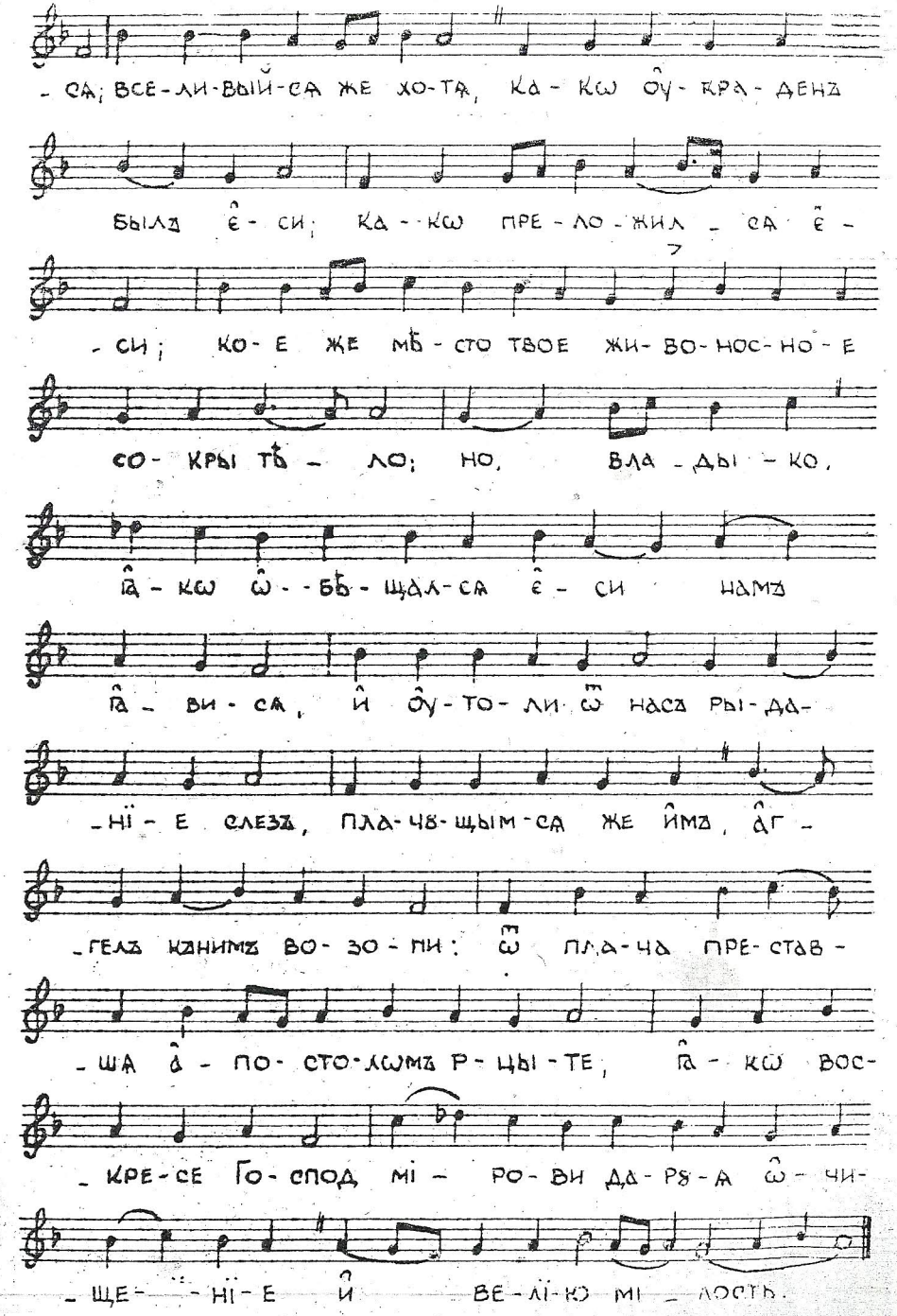
-СЯ; ВСЕ-ЛИ-ВЫЙ-СЯ ЖЕ ХО-ТЯ, КА-КѠ ОУ-КРА-ДЕНЪ
БЫЛЪ Є-СИ; КА-КѠ ПРЕ-ЛО-ЖИЛ-СЯ Є-
-СИ; КО-Е ЖЕ МѢ-СТО ТВОЕ ЖИ-ВО-НОС-НО-Е
СО-КРЫ ТЪ-ЛО; НО, ВЛА-ДЫ-КО,
ГА-КѠ Ѡ-БѢ-ЩАЛ-СЯ Є-СИ НАМЪ
ГА-ВИ-СЯ, Й ОУ-ТО-ЛИ Ѿ НАСЪ РЫ-ДА-
-НІ-Е СЛЕЗЪ, ПЛА-ЧЯ-ЩЫМ-СЯ ЖЕ ЙМЪ, АГ-
-ГЕЛЪ КЪНИМЪ ВО-ЗО-ПИ: Ѿ ПЛА-ЧА ПРЕ-СТАВ-
-ША А-ПО-СТО-ЛѠМЪ Р-ЦЫ-ТЕ, ГА-КѠ ВОС-
-КРЕ-СЕ ГО-СПОДЬ МІ-РО-ВИ ДА-РЯ-А Ѡ-ЧИ-
-ЩЕ-НІ-Е Й ВЕ-ЛІ-КО МІ-ЛОСТЬ.

14

До-мꙋ тво-е-мꙋ по-до-ба-етъ свя-ты-на Го-

-спо-ди, въ долго-тꙋ дній. Рас-пный-ся ѓа-

-кѡ вос-хо-тѣлъ є-си Хрї-сте, и смерть по-гре-

-бе-нї-емъ тво-имъ плѣ-ни-вый, три-дне-венъ вос-

-кре-слъ є-си, ѓа-кѡ Богъ со сла-во-ю,

мі-ро-ви да-рꙋ-я без-ко-неч-нꙋ-ю жи-

-знь, и ве-лї-ю ми-лость.

15

Сла-ва От-цꙋ и Сы-нꙋ и свя-то-мꙋ

Дꙋ-хꙋ. И ны-нѣ и при-снѡ, и во вѣ-

-ки вѣ-кѡвъ, а-минь. Тво-рецъ и из-ба-ви-тель

мой, пре-чиста-я. Хрї-стосъ Го-спод изъ тво-

-ихъ ло-же-снь прошедъ въ мя ѡ-бол-кій-ся,

пер-вы-я кля-твы А-да-ма сво-бо-ди. Тѣм-

-же ти, все-чи-ста-я, ѓа-кѡ бо-жї-ей ма-те-ри

же и дѣ-вѣ, во и-стин-нꙋ во-пї-емъ не-

-молч-нѡ: ра-дꙋй-ся аг-гель-ски, ра-дꙋй-ся

влади-чи-це, пред-ста-тель-ство и по-кро-ве,

и спа-се-нї-е дꙋшъ на-шихъ.

Тропарь

М.М. ♩=116

16

Аг-гель-скї-я си-лы на гро-бѣ твоемъ, и стре-гꙋ-

-щїи ѡ-мерт вѣ-ша: и сто-я-ше Ма-рі-а во гро-

-бѣ, и-щꙋ-щи пре-чи-ста-гѡ тѣ-ла тво-е-гѡ.

Гласъ 5. На велицѣй вечерни.

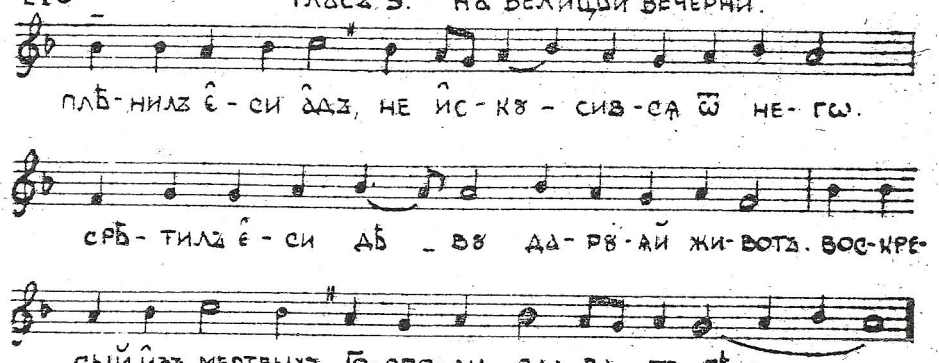

Богородичєнъ

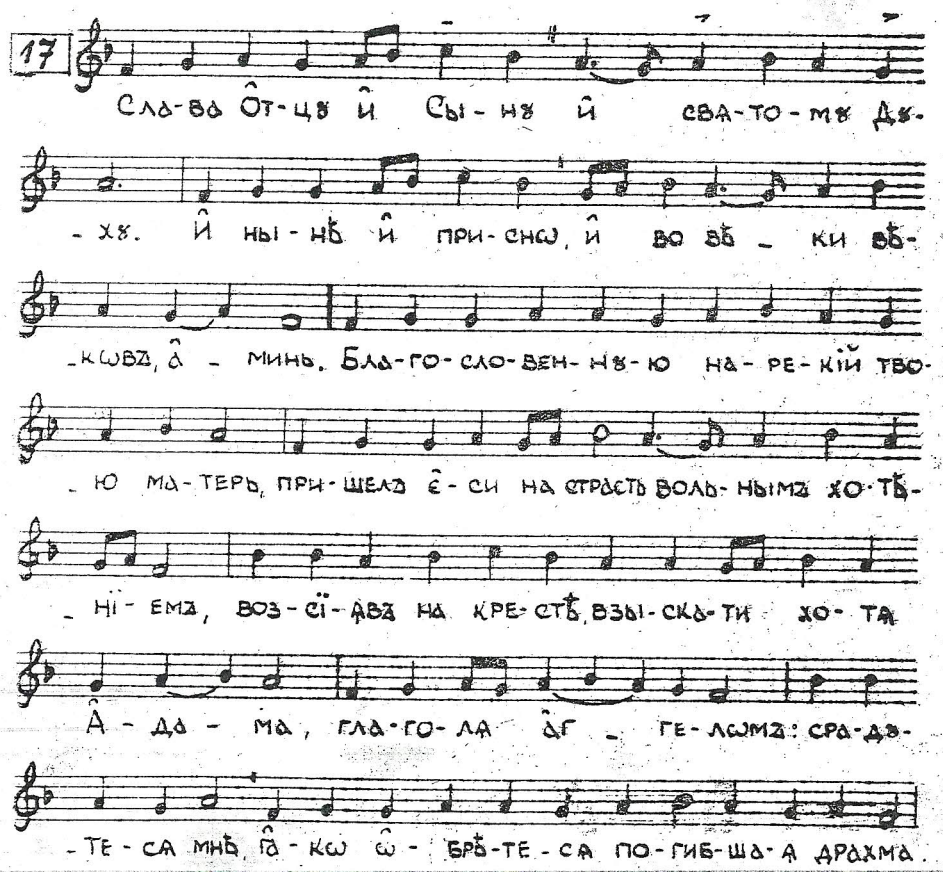

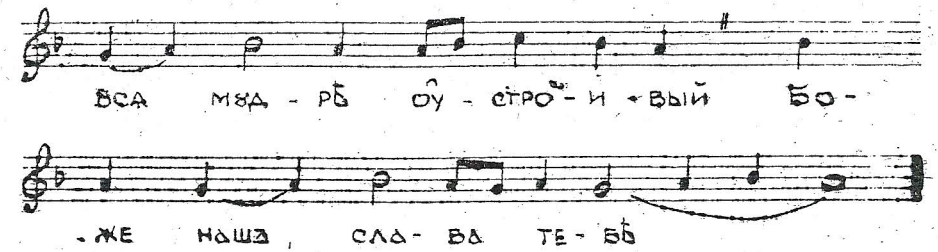

Б. На оутрени.

Богъ Господь

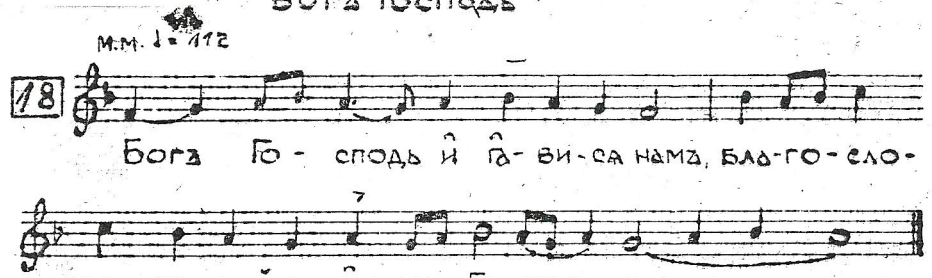

Аллилѹїа

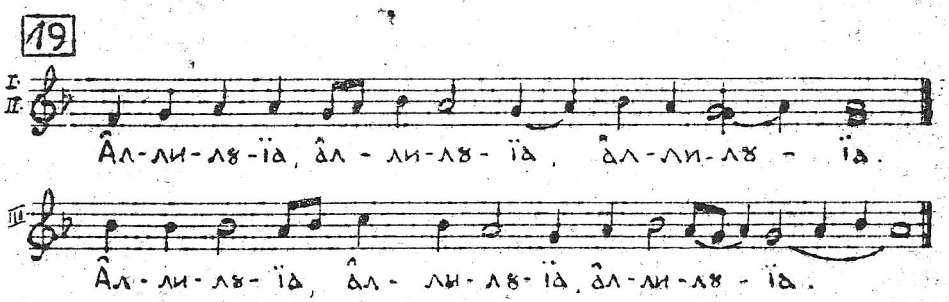

Сѣдальны

По ѳ. стїхословїи

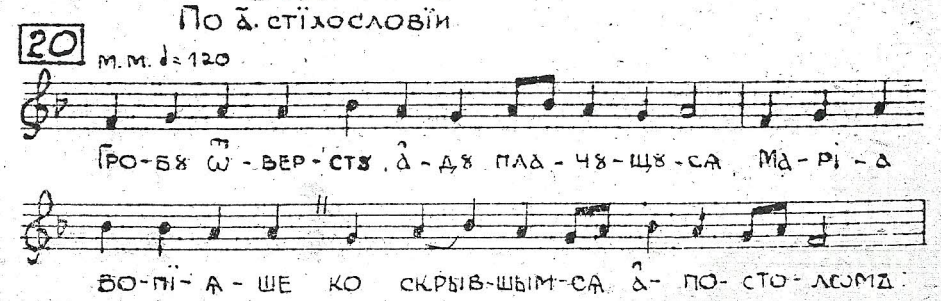

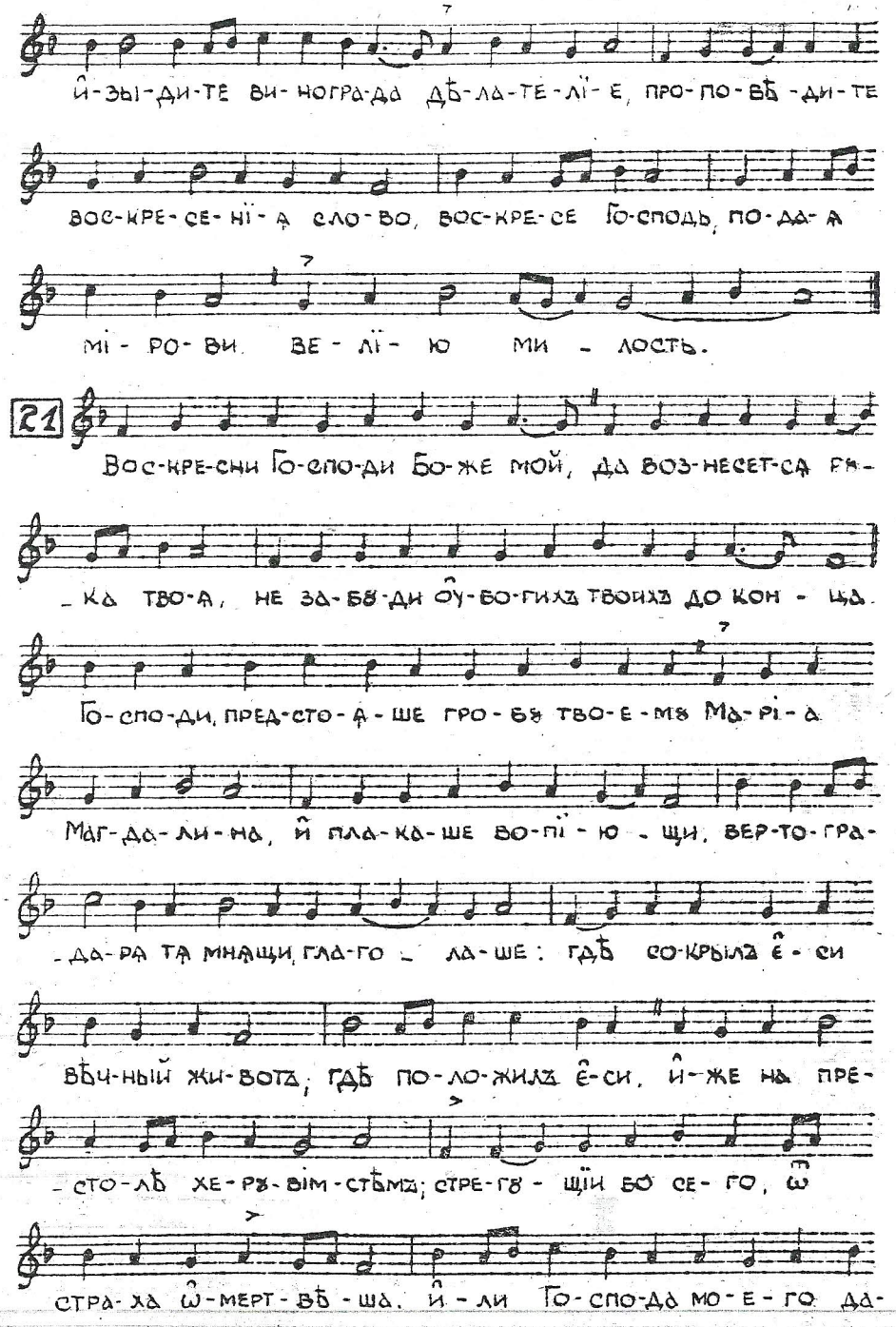

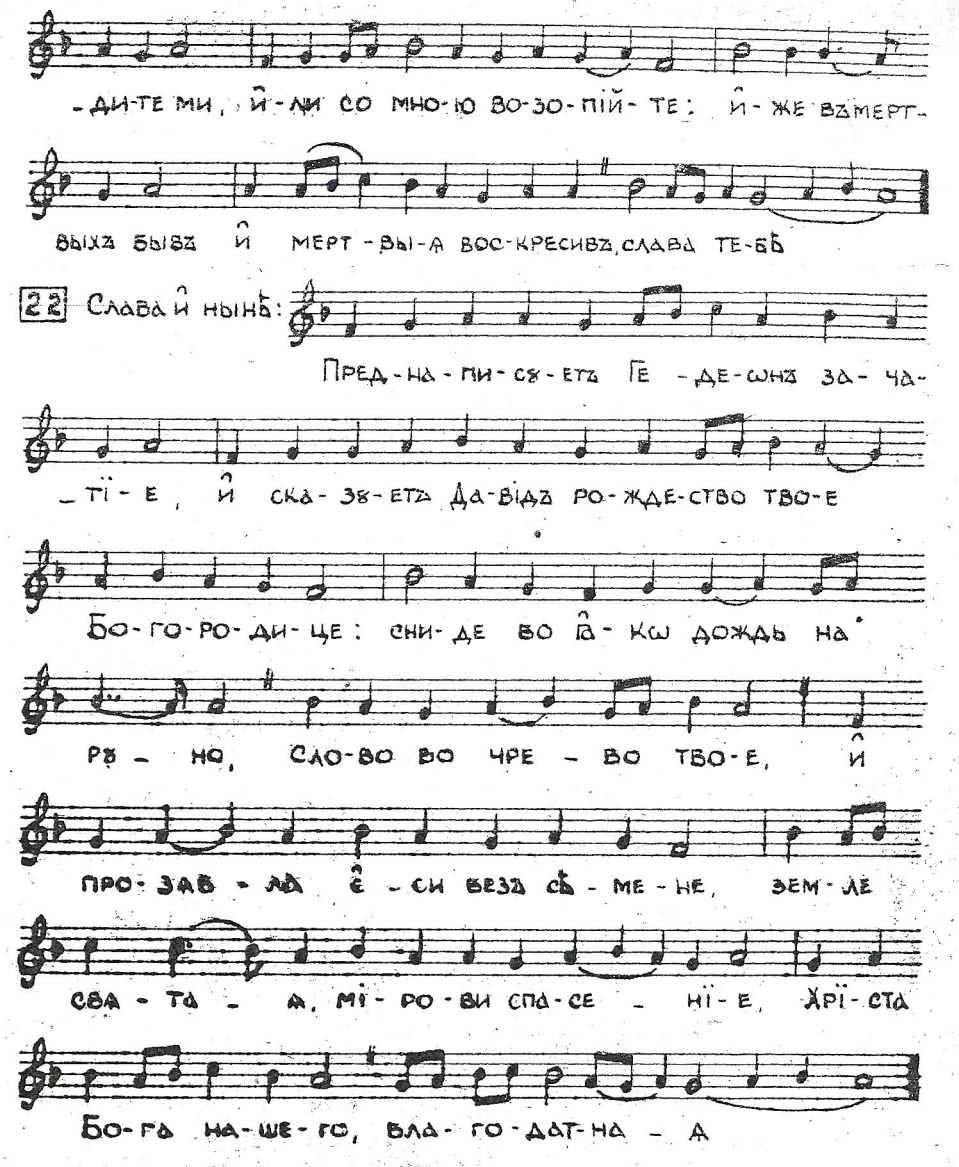

По ѵ. стіхословїи

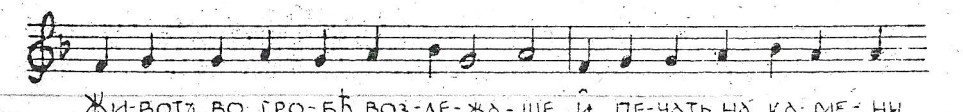

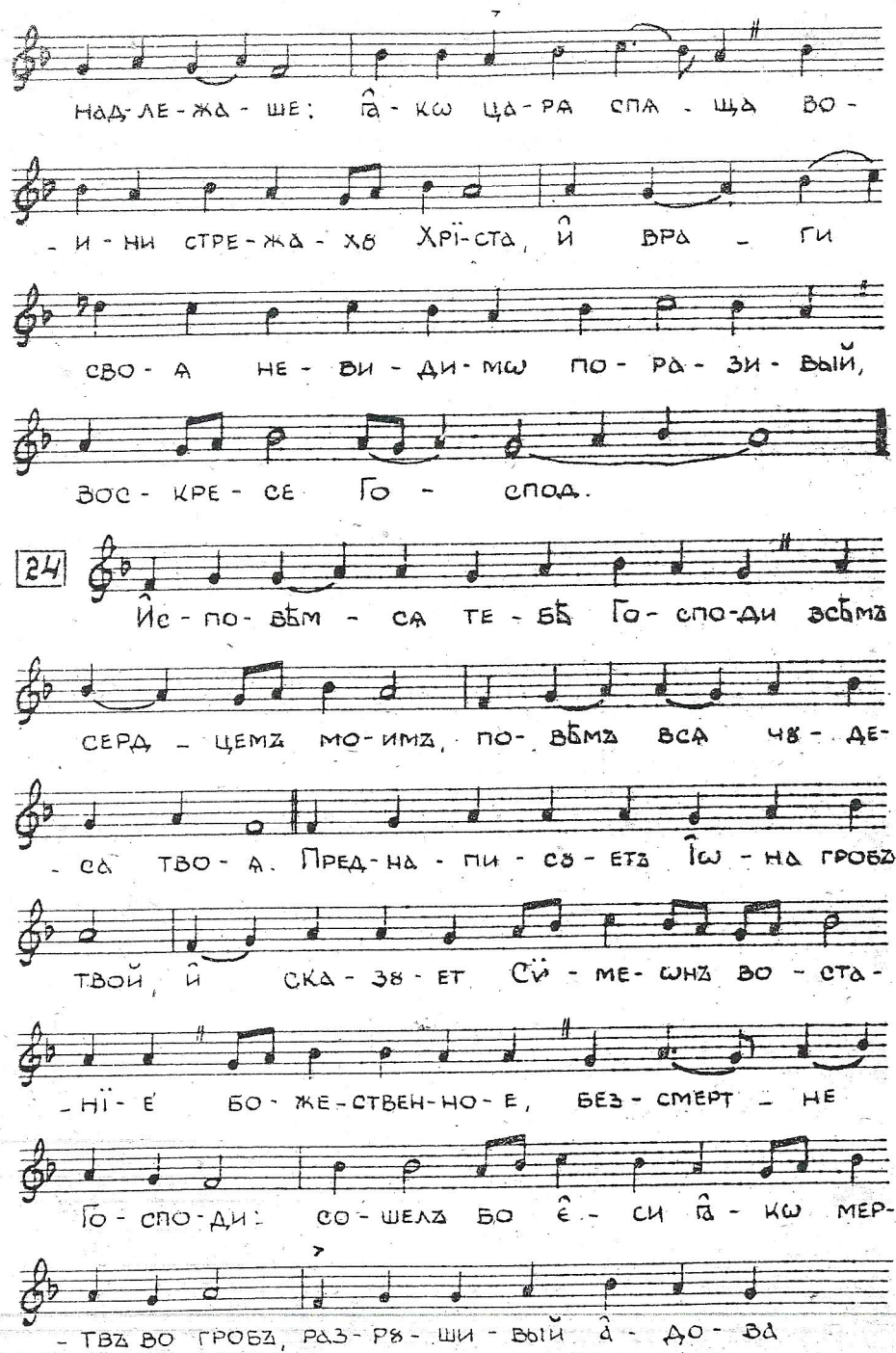

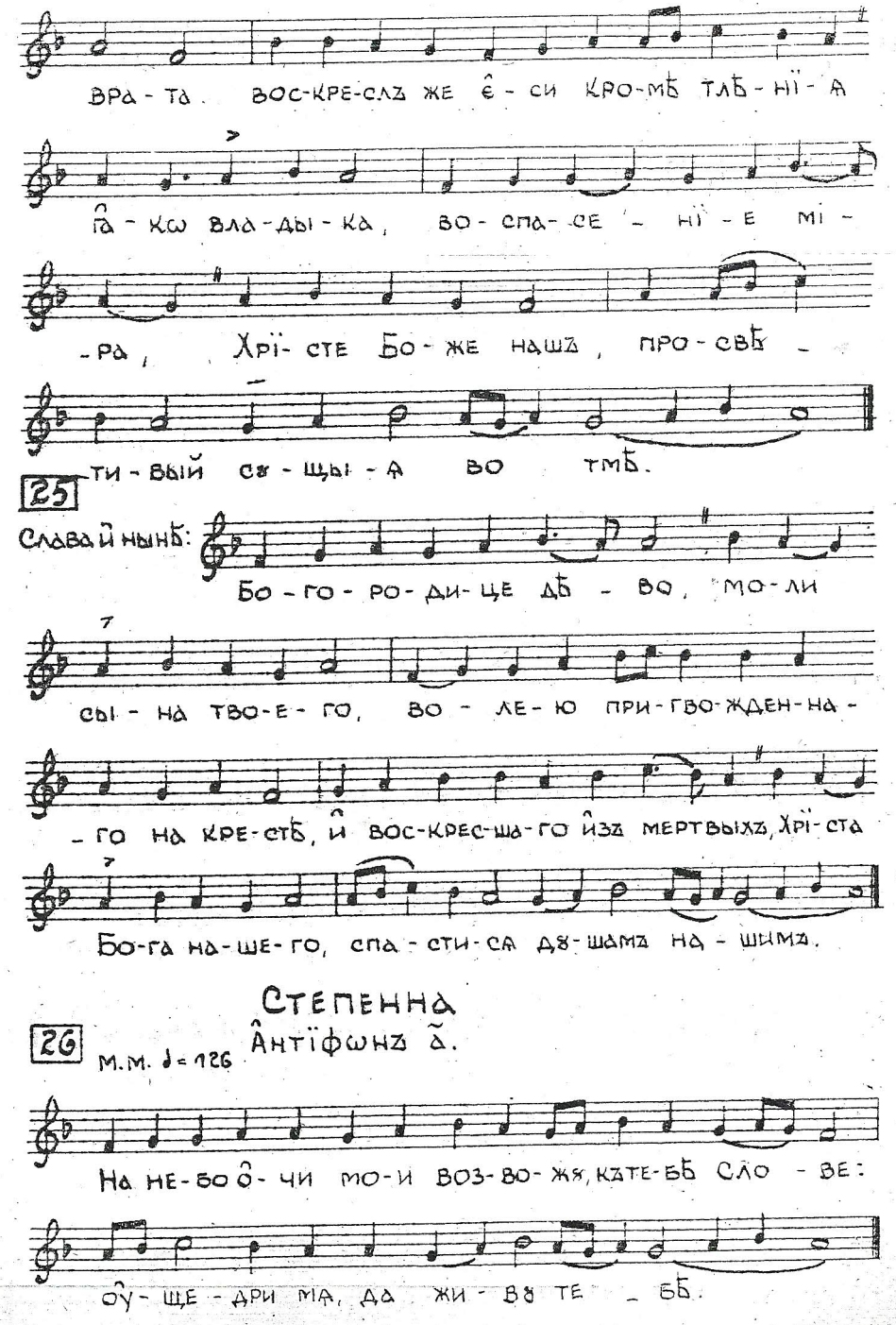

Степенна

26 М.М. ♩ = 126 Ѧнтїфѡнъ ѳ.

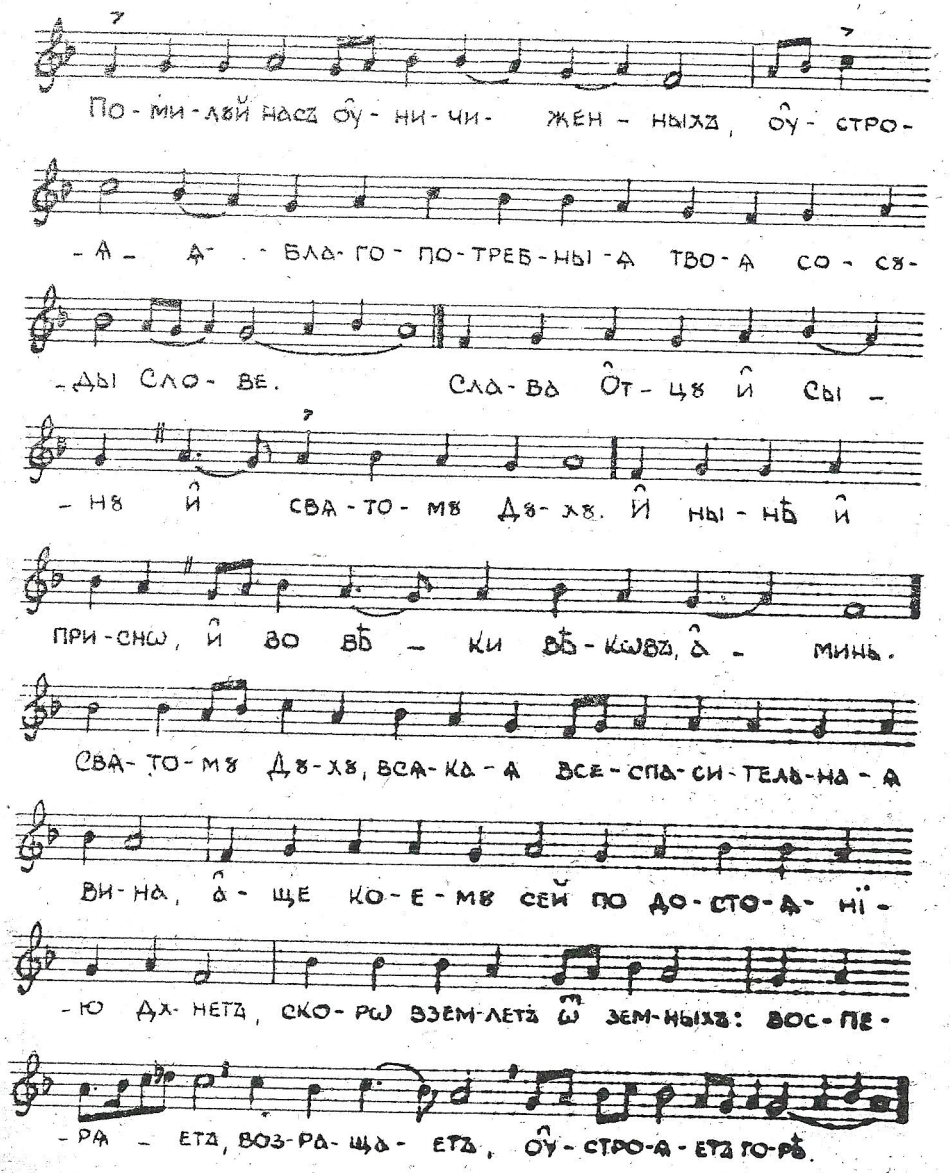

Ѧнтїфѡнъ ѕ.

27

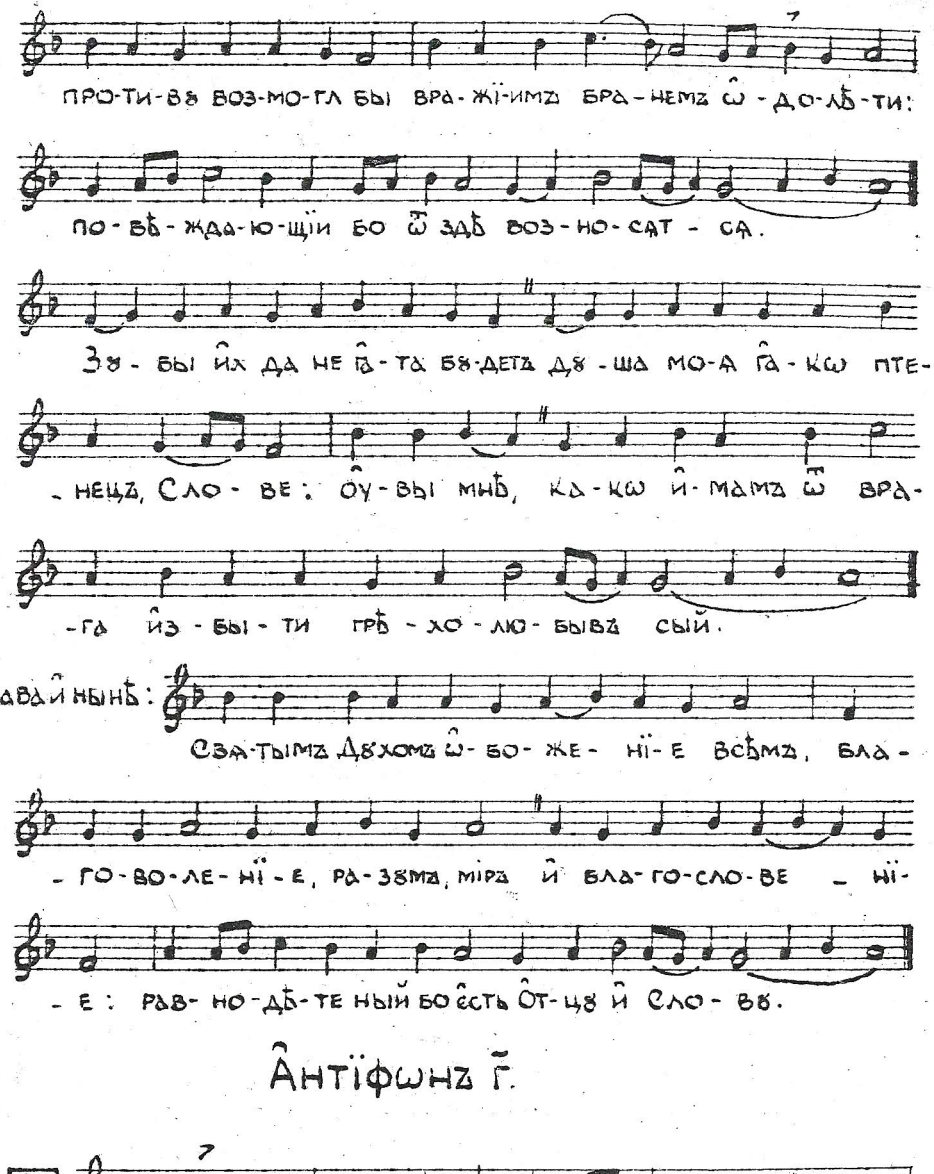

Ѧнтїфѡнъ ѳ.

28

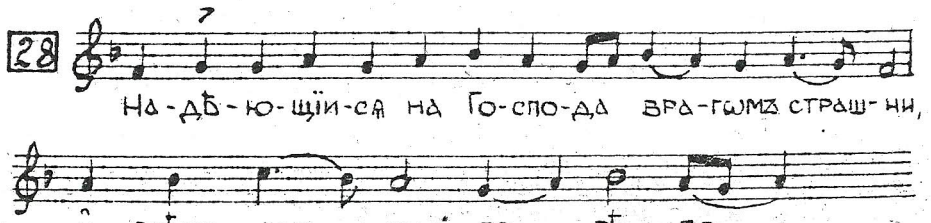

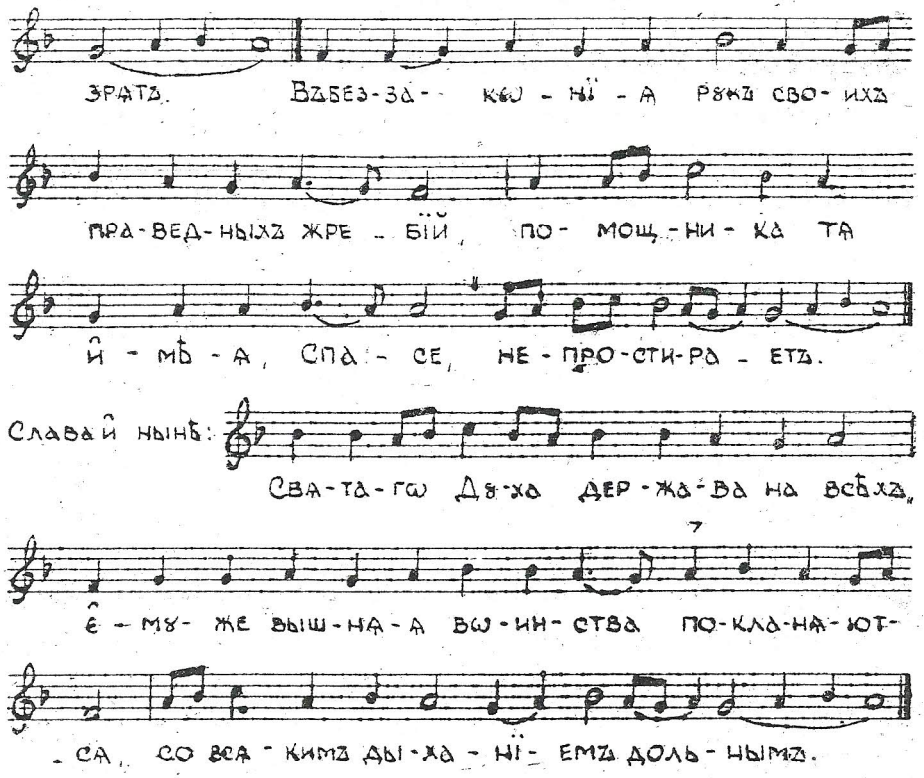

Прокіменъ

М.М. ♩= 112

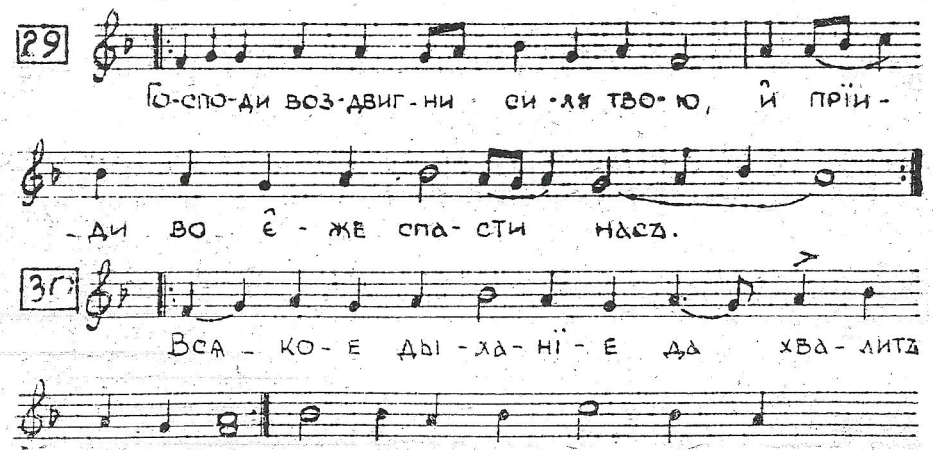

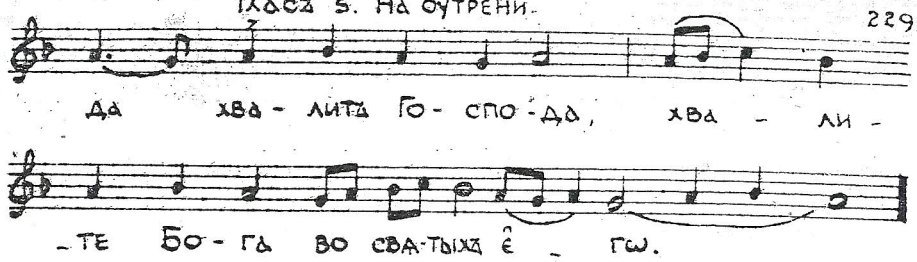

Кондакъ

М.М. ♩= 116

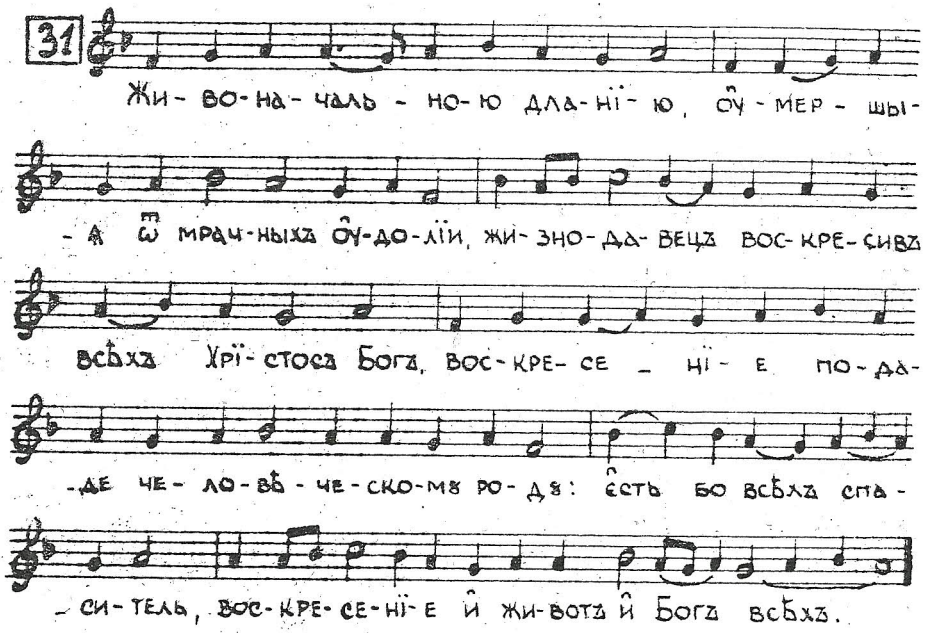

Пѣснь Богородицы (по й. пѣсни канона)

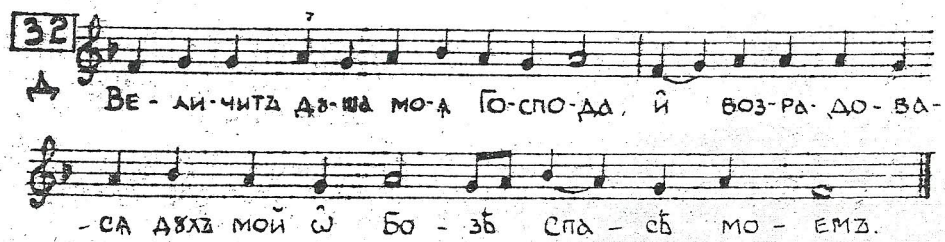

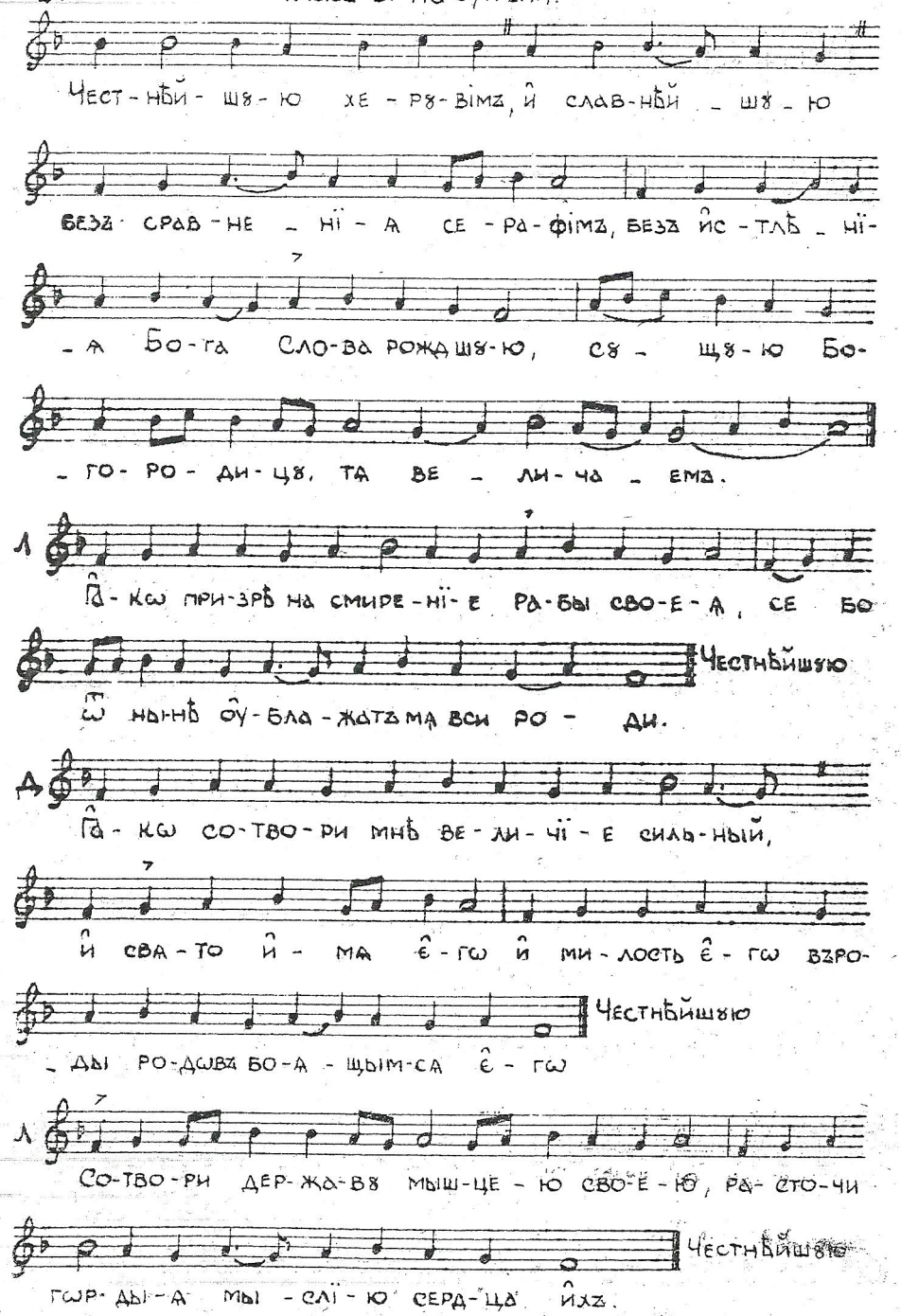

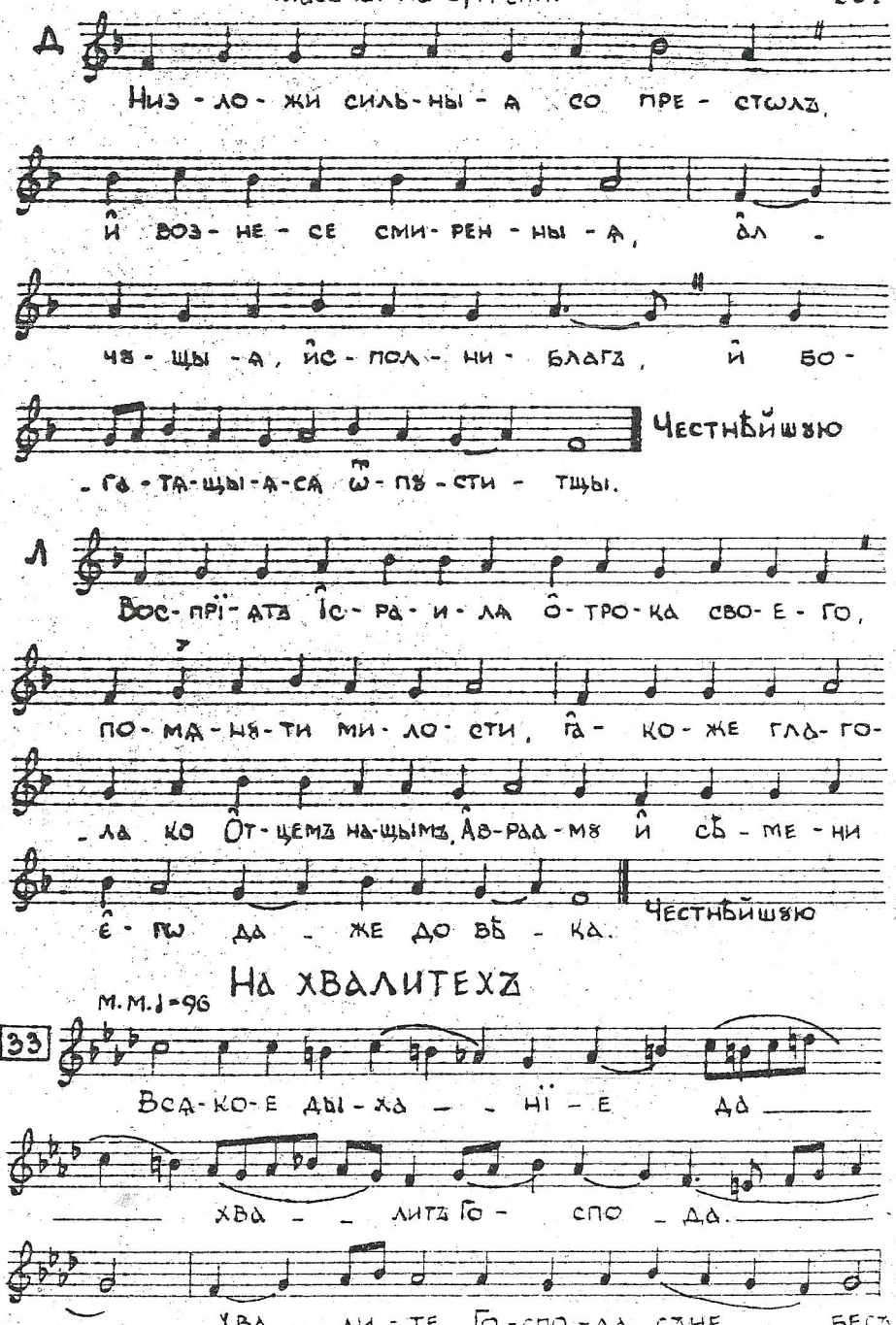

На хвалитехъ

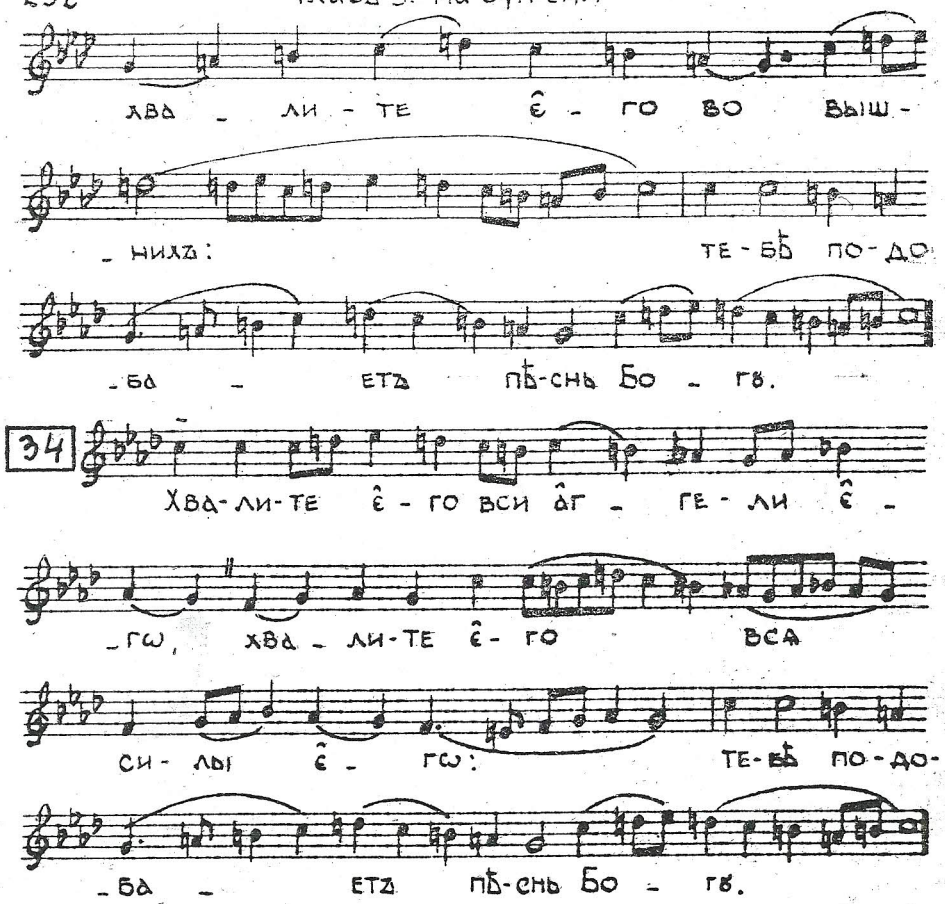

Припѣви на хвалитехъ

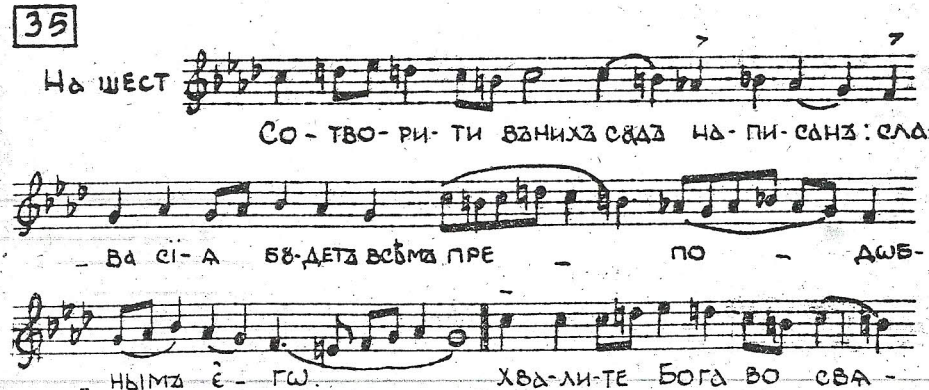

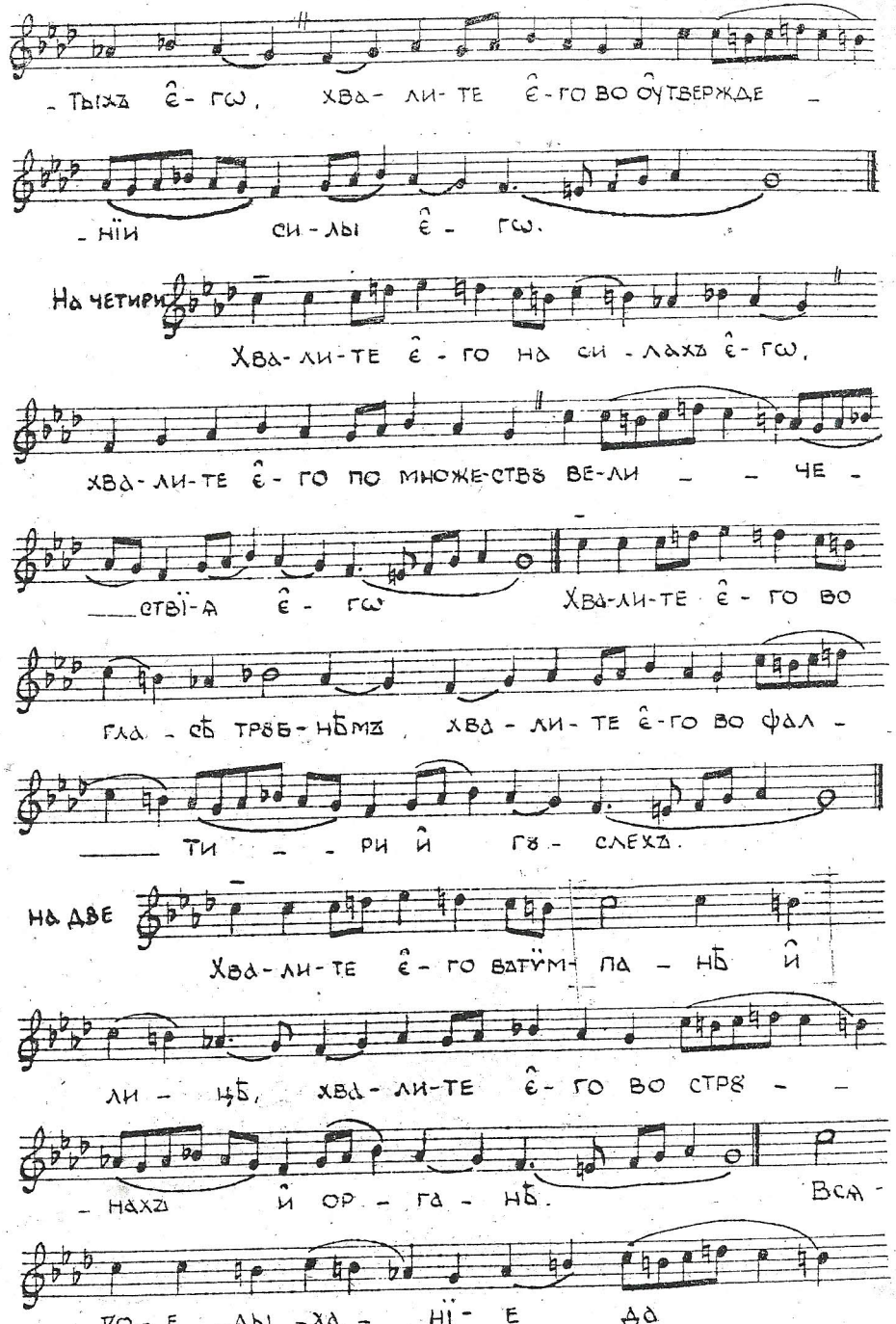

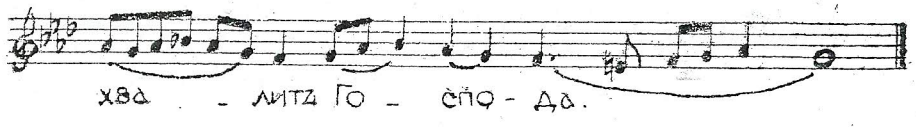

На хвалитехъ стїихиры

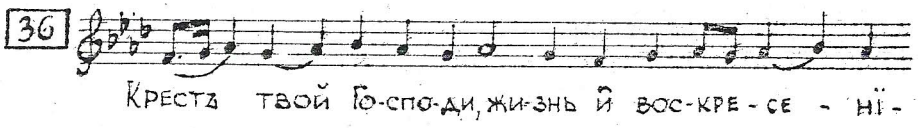

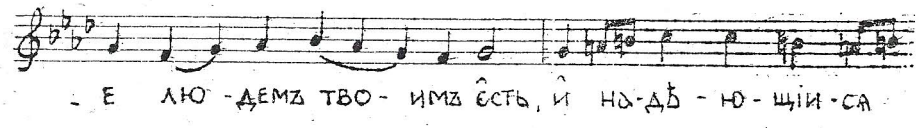

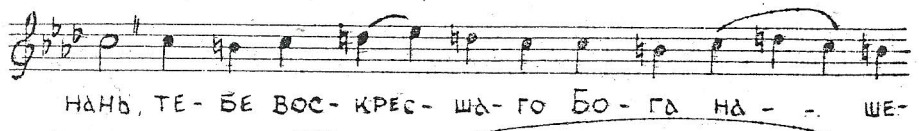

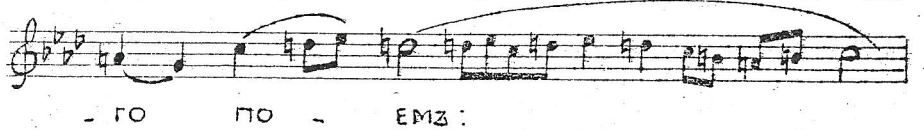

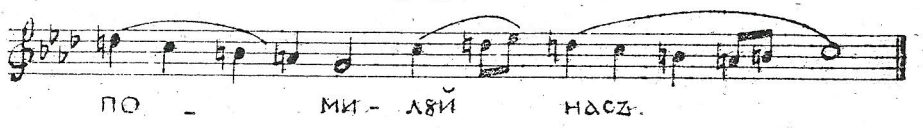

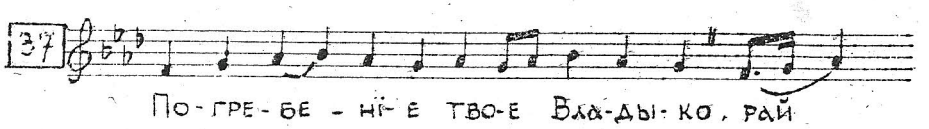

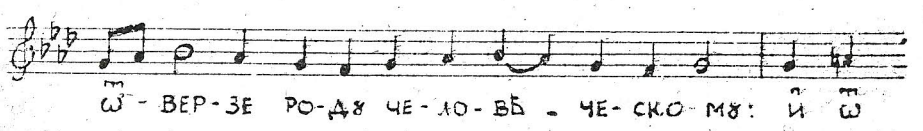

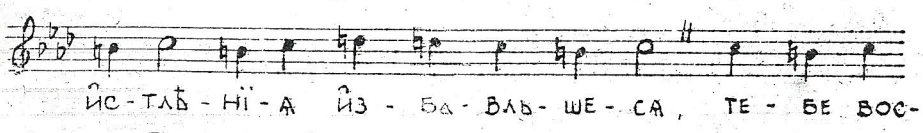

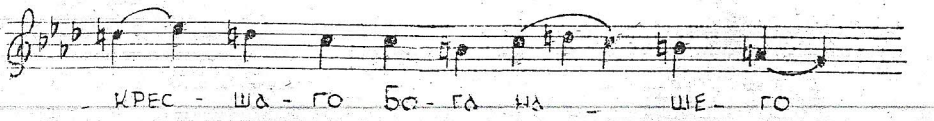

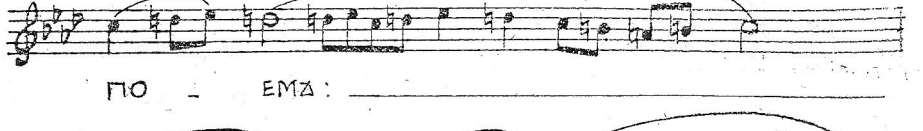

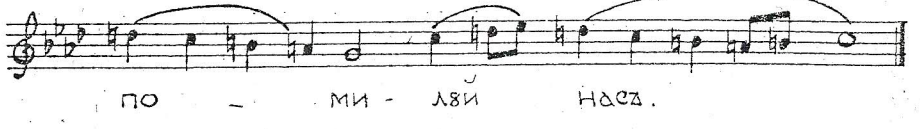

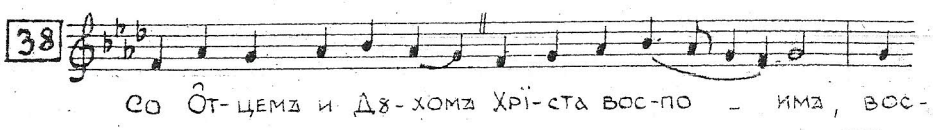

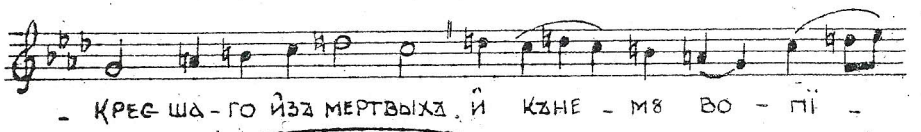

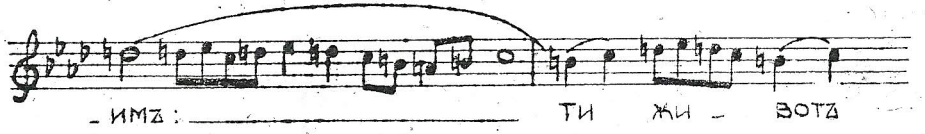

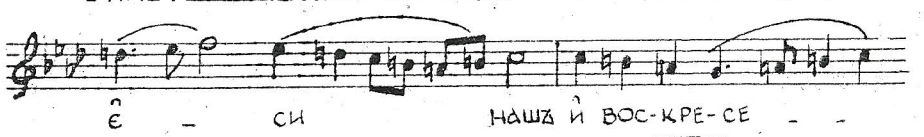

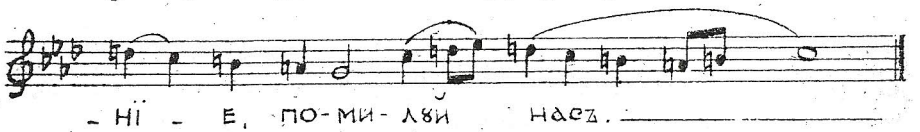

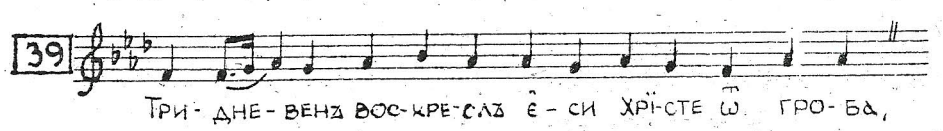

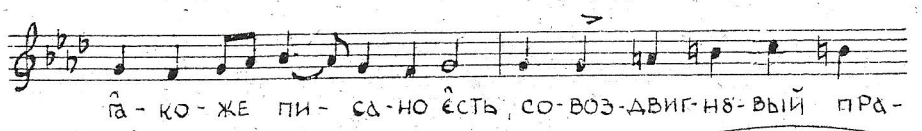

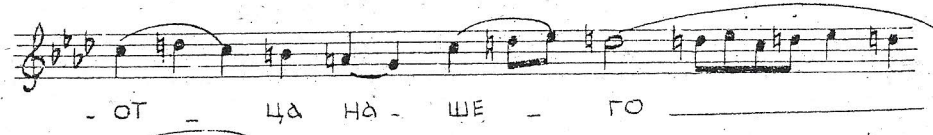

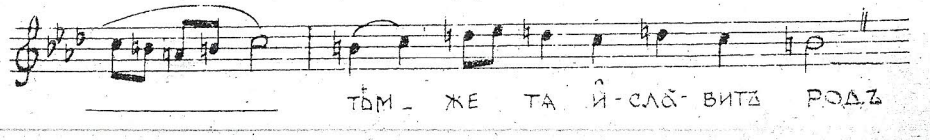

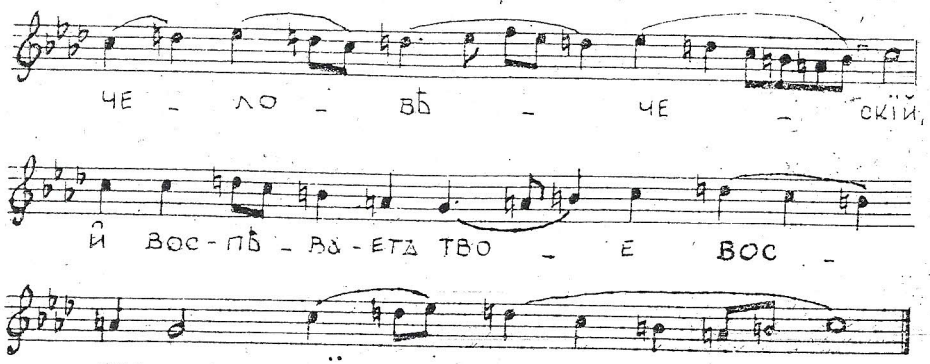
ЧЕ - ЛО - ВѢ - ЧЕ - СКІЙ,
И ВОС-ПѢ - ВА-ЕТЪ ТВО - Е ВОС -
- КРЕ-СЕ - НІ - Е.

Слава: Єѵаггельска стїхира.

И НЫНѢ: ПРЕБЛАГОСЛОВЕННА

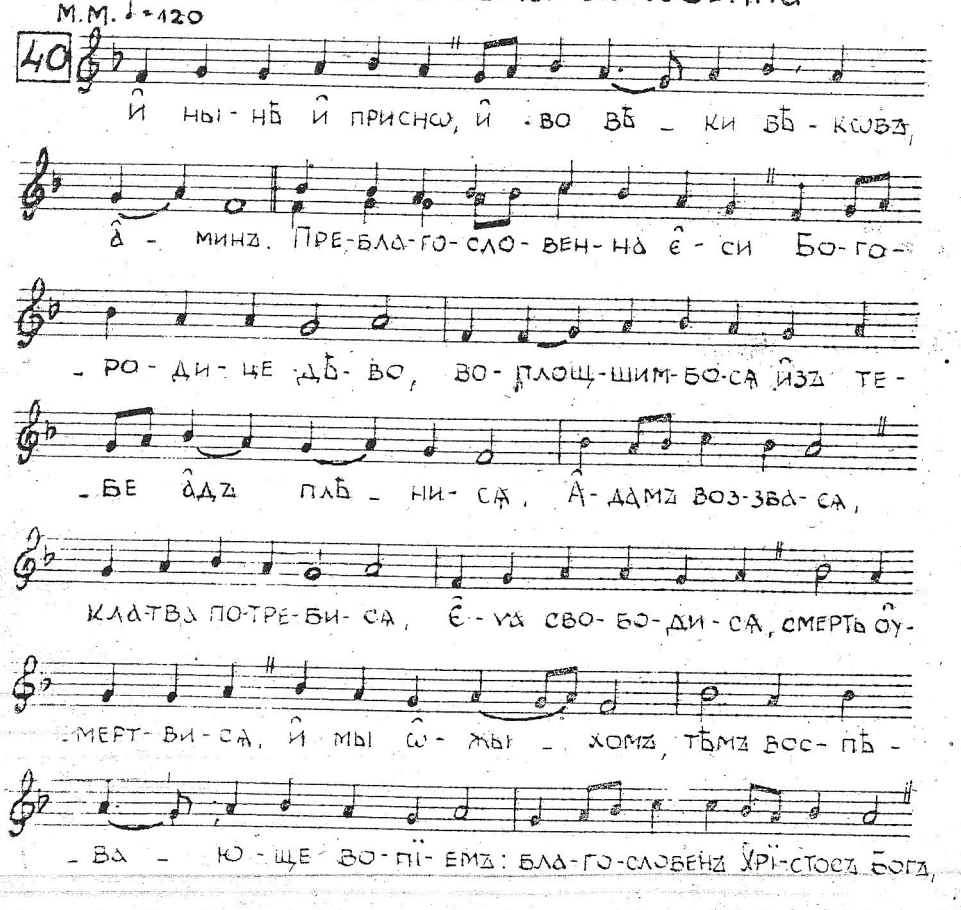
М.М. ♩=120
40
И НЫ-НѢ И ПРИСНѠ, И ВО ВѢ - КИ ВѢ-КѠВЪ,
А - МИНЪ. ПРЕ-БЛА-ГО-СЛО-ВЕН-НА Є - СИ БО-ГО-
- РО-ДИ-ЦЕ ДѢ-ВО, ВО-ПЛОЩ-ШИМ-БО-СѦ ИЗЪ ТЕ-
- БЕ АДЪ ПЛѢ - НИ-СѦ, А-ДАМЪ ВОЗ-ЗВА-СѦ,
КЛА-ТВА ПО-ТРЕ-БИ-СѦ, Є - ѵа СВО-БО-ДИ-СѦ, СМЕРТЬ ОУ-
- МЕРТ-ВИ-СѦ, И МЫ Ѡ - ЖЫ - ХОМЪ, ТѢМЪ ВОС-ПѢ -
- ВА - Ю-ЩЕ ВО-ПІ-ЕМЪ: БЛА-ГО-СЛОВЕНЪ ХРІ-СТОСЪ БОГЪ,

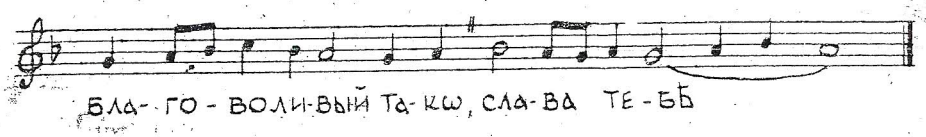
БЛА-ГО-ВОЛИ-ВЫЙ ТА-КѠ, СЛА-ВА ТЕ-БѢ

СЛАВОСЛОВЇЕ

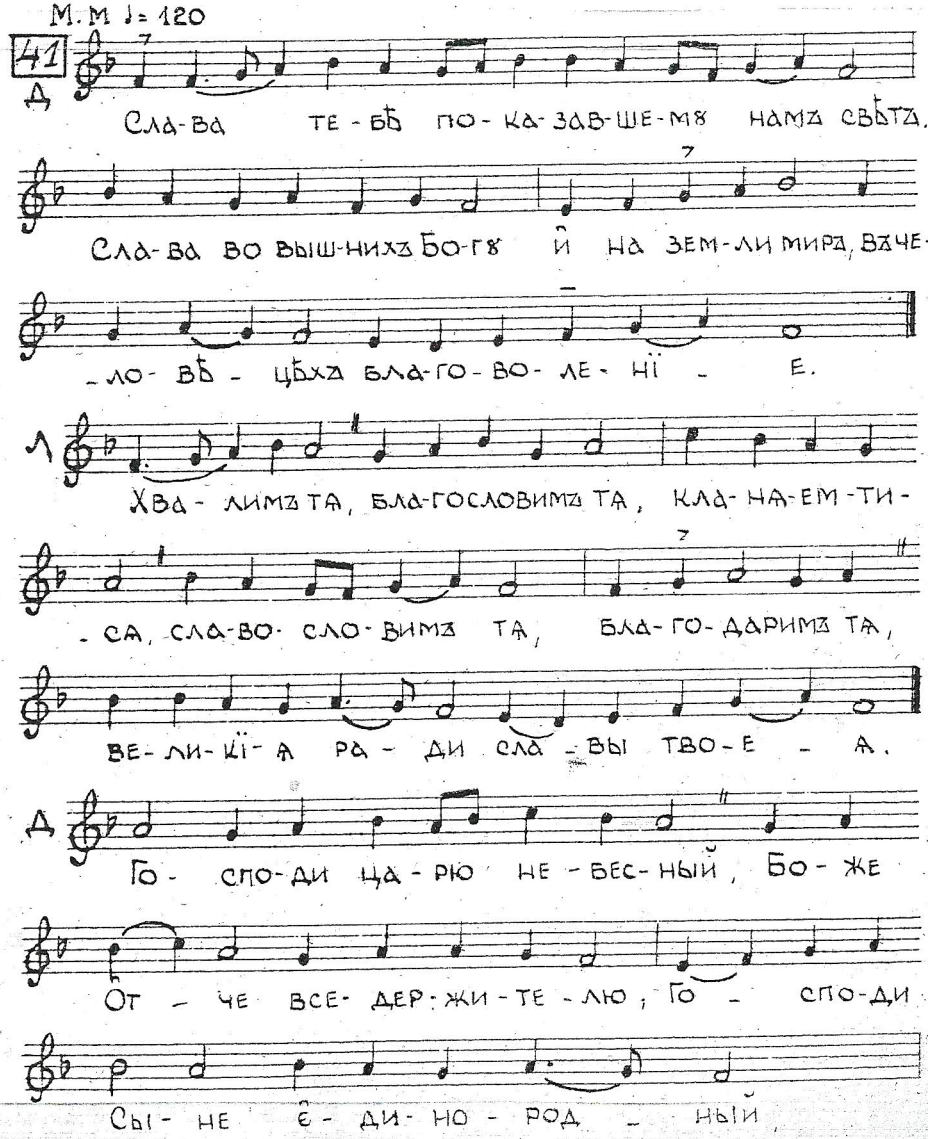
М.М ♩= 120
41
Д
СЛА-ВА ТЕ-БѢ ПО-КА-ЗАВ-ШЕ-МУ НАМЪ СВѢТЪ.
СЛА-ВА ВО ВЫШ-НИХЪ БО-ГУ И НА ЗЕМ-ЛИ МИРЪ, ВЪ ЧЕ-
- ЛО-ВѢ - ЦѢХЪ БЛА-ГО-ВО-ЛЕ-НІ - Е.
Л
ХВА-ЛИМЪ ТѦ, БЛА-ГОСЛОВИМЪ ТѦ, КЛА-НѦ-ЕМ-ТИ-
- СѦ, СЛА-ВО-СЛО-ВИМЪ ТѦ, БЛА-ГО-ДАРИМЪ ТѦ,
ВЕ-ЛИ-КІ-Ѧ РА-ДИ СЛА-ВЫ ТВО-Е - Ѧ.
Д
ГО-СПО-ДИ ЦА-РЮ НЕ-БЕС-НЫЙ, БО-ЖЕ
ОТ - ЧЕ ВСЕ-ДЕР-ЖИ-ТЕ-ЛЮ, ГО - СПО-ДИ
СЫ-НЕ Є-ДИ-НО-РОД - НЫЙ

Іи - сꙋ - се Хрї - сте, и̂ сва - ты Дꙋ - ше.

Л Го - спо - ди Бо - же, а̂ - гн - че бо - жїй,

Сы - не о̂ - течь, взем - лай грѣхъ мі - ра по -

- ми - лꙋй насъ, взем - лай грѣ - хи мі - ра,

прїи - ми мо - лит - вꙋ на - шꙋ.

Д Сѣ - дай ѡ̂ дес - нꙋ - ю О̂т - ца, по - ми -

- лꙋй насъ, ꙗ̂ - кѡ ты є̂ - си є̂ - динъ

святъ, ты є̂ - си є̂ - динъ Го - сподь, Іи - сꙋсъ

Хрї - стосъ, во сла - вꙋ Бо - га О̂т - ца, а̂ - минь.

Л На всякъ день бла - го - словлю тя, и̂ вос - хва - лю и̂ -

- мя тво - е во вѣ - ки и̂ во вѣкъ вѣ - ка.

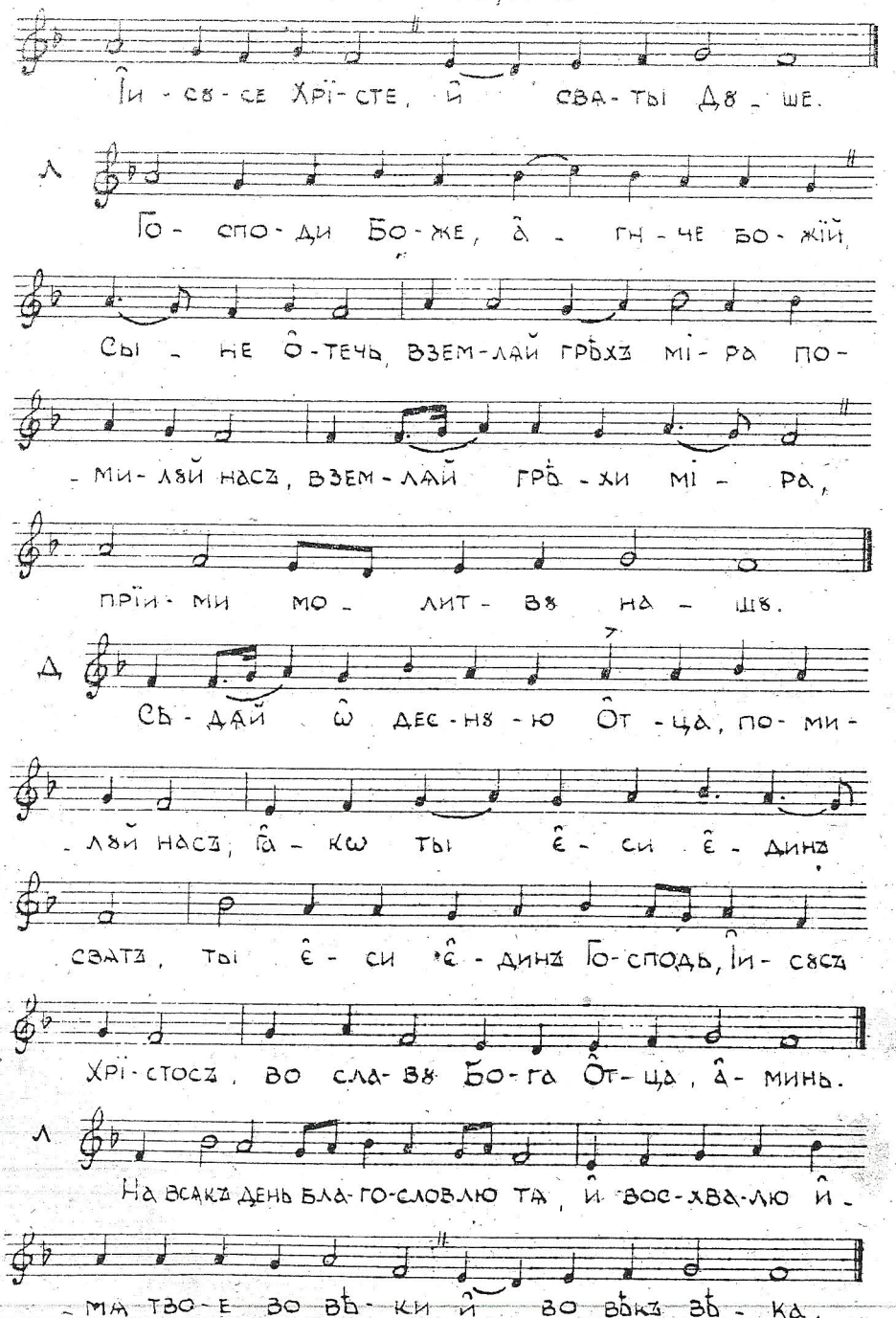

Д Спо - до - би Го - спо - ди въ день сей безъ грѣ - ха со -

- хра - ни - ти - ся намъ бла - го - сло - венъ є̂ - си

Го - спо - ди Бо - же о̂ - тецъ на - шихъ.

Л И хваль - но и̂ прославле - но и̂ - мя тво - е во

вѣ - ки а̂ - минь. Бꙋ - ди Го - спо - ди ми - лость тво - я

на насъ, ꙗ̂ - ко - же оу - па - ва - хомъ на тя.

Д Л Д Бла - го - сло - венъ є̂ - си Го - спо - ди, на

ꙋ - чи мя ѡ̂ - прав - да - нї - емъ тво - имъ.

Л Го - спо - ди, при - бѣ - жи - ще былъ є̂ - си намъ

въ родъ и̂ родъ. А̂зъ рѣхъ: Го - спо - ди по - ми -

- лꙋй мя, и̂с - цѣ - ли

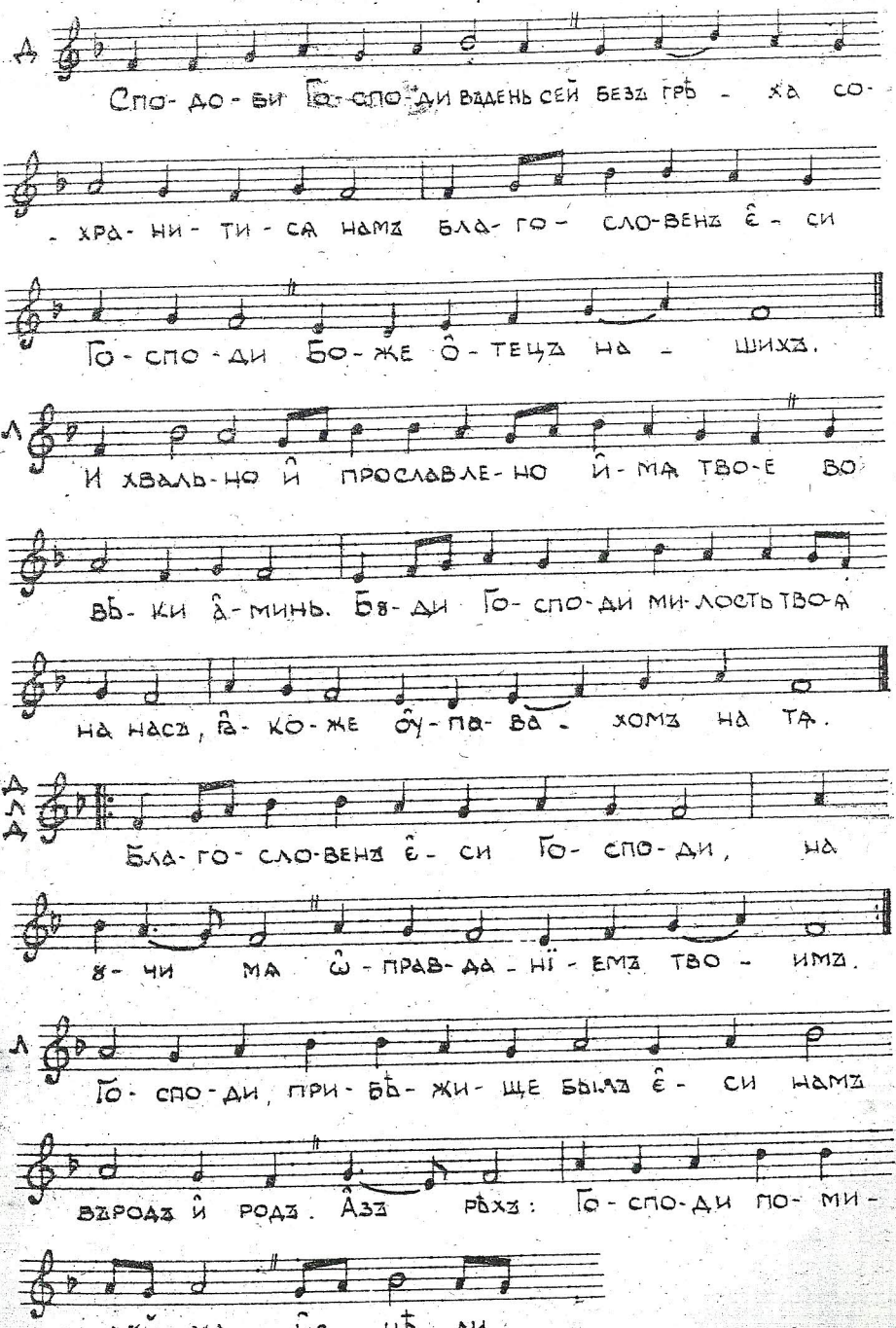

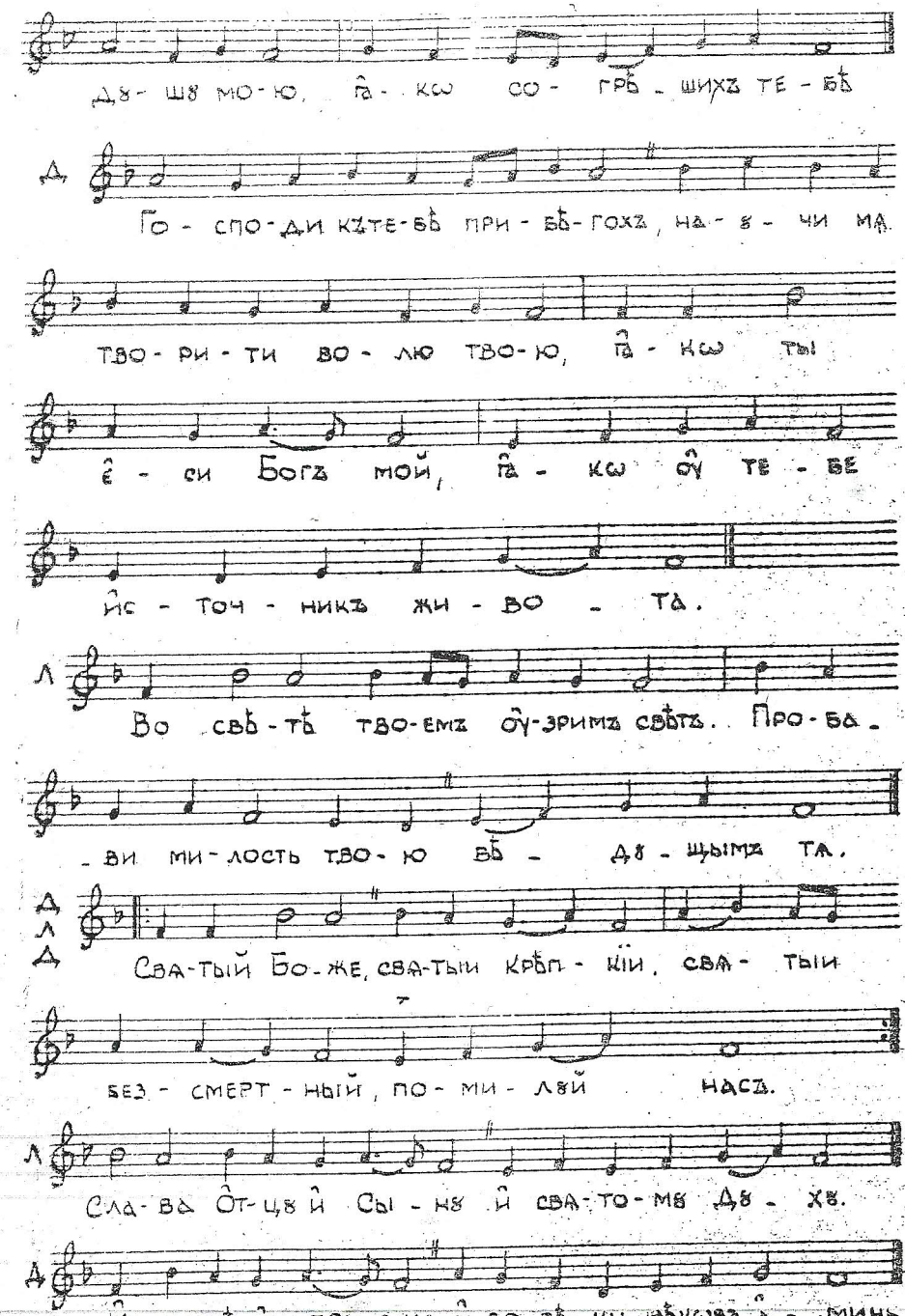
Дꙋ-шꙋ мо-ю, ꙗ҆-кѡ со-грѣ-шихъ те-бѣ
Го-спо-ди къ те-бѣ при-бѣ-гохъ, на-ꙋ-чи мѧ
тво-ри-ти во-лю тво-ю, ꙗ҆-кѡ ты
є҆-си Богъ мой, ꙗ҆-кѡ оу҆ те-бе
и҆с-точ-никъ жи-во-та.
Во свѣ-тѣ тво-емъ оу҆-зримъ свѣтъ. Про-ба-
-ви ми-лость тво-ю вѣ-дꙋ-щымъ тѧ.
Свѧ-тый Бо-же, свѧ-тыи крѣп-кїи, свѧ-тыи
без-смерт-ный, по-ми-лꙋй насъ.
Сла-ва О҆т-цꙋ и҆ Сы-нꙋ и҆ свѧ-то-мꙋ Дꙋ-хꙋ.
И҆ ны-нѣ и҆ при-снѡ и҆ во вѣ-ки вѣкѡвъ а҆-минь

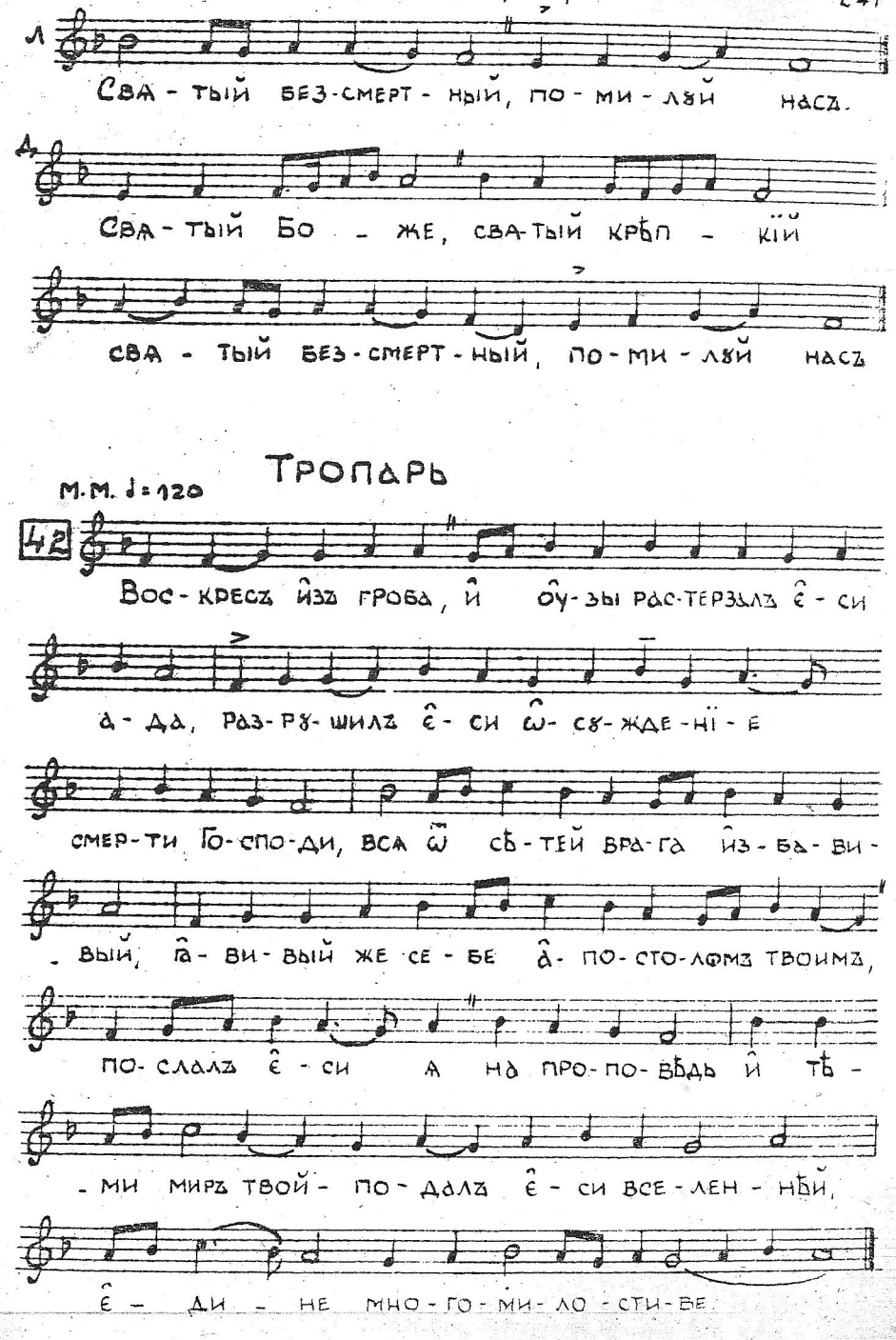
Свѧ-тый без-смерт-ный, по-ми-лꙋй насъ.
Свѧ-тый Бо-же, свѧ-тый крѣп-кїй
свѧ-тый без-смерт-ный, по-ми-лꙋй насъ

Тропарь

М.М. ♩=120

42

Вос-кресъ и҆зъ гроба, и҆ оу҆-зы рас-терзалъ є҆-си
а-да, раз-рꙋ-шилъ є҆-си ѡ҆-сꙋ-жде-нї-е
смер-ти Го-спо-ди, всѧ ѿ сѣ-тей вра-га и҆з-ба-ви-
-вый, ꙗ҆-ви-вый же се-бе а҆-по-сто-ломъ твоимъ,
по-слалъ є҆-си ѧ на про-по-вѣдь и҆ тѣ-
-ми миръ твой-по-далъ є҆-си все-лен-нѣй,
є҆-ди-не мно-го-ми-ло-сти-ве

В. На лїтꙋргіи

Блажена

М.М. ♩=112

43

Бла-же-ни ми-ло-сти-вїи, ꙗ҆-кѡ тіи по-ми-ло-ва-ни-бꙋ-дꙋтъ. По-мѧ-ни мѧ Бо-же Спа-се мой, є҆г-да прїи-де-ши во цар-ствїи тво-емъ, и҆ спа-си мѧ ꙗ҆-кѡ є҆-динъ че-ло-вѣ-ко-лю-бецъ.

44

Бла-же-ни чи-стїи сердцемъ, ꙗ҆-кѡ тіи Бо-га оу҆-зрѧтъ. Дре-вомъ А҆-да-ма пре-ль-стив-ша-го-сѧ, дре-вомъ крест-нымъ па-ки спа-слъ є҆-си, и҆ раз-бойни-ка во-пї-ю-ща: по-мѧ-ни мѧ Го-споди во царствїи троемъ.

45

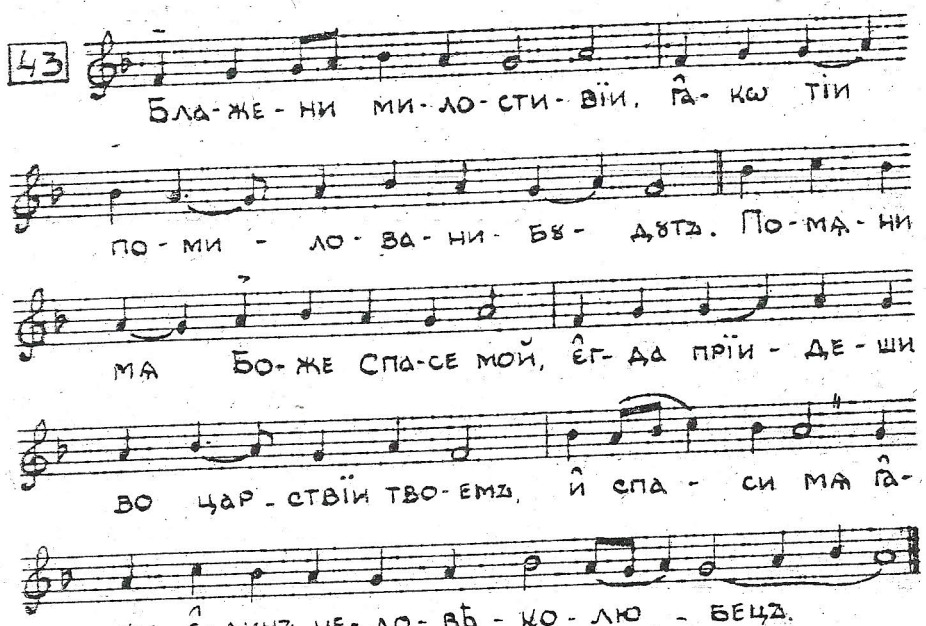

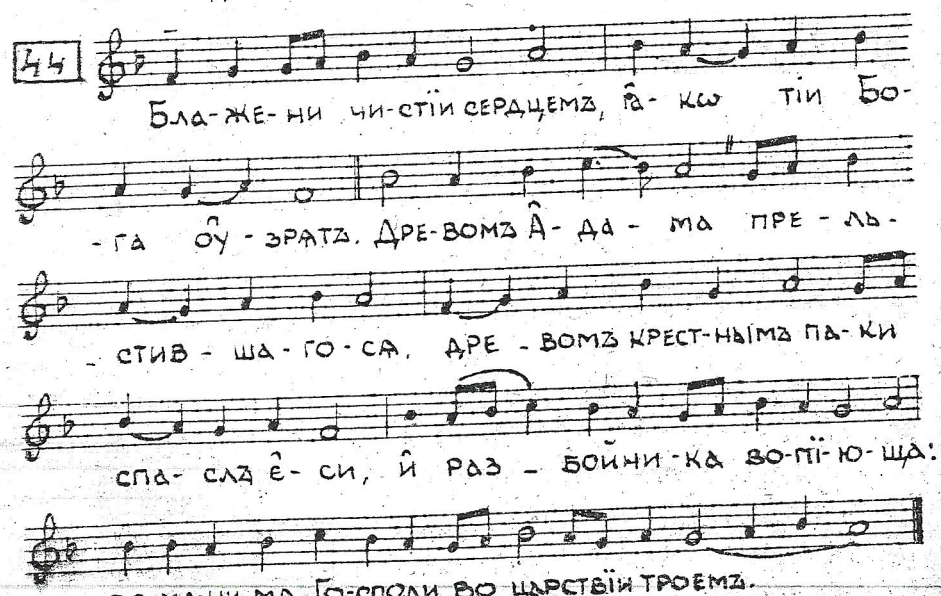

Бла-же-ни ми-ро-творцы, ꙗ҆-кѡ тіи сы-но-ве бо-жїи на-ре-кꙋт-сѧ. А҆-дѡ-ва вра-та и҆ зе-ре-и со-крꙋ-ши-вый жи-зно-дав-че, вос-кре-силъ є҆-си вся Спа-се во-пї-ю-щы-я: сла-ва во-ста-нї-ю тво-е-мꙋ.

46

Бла-же-ни и҆з-гна-ни прав-ды ра-ди, ꙗ҆-кѡ тѣхъ є҆сть цар-ство не-бес-но-е. По-мѧ-ни мѧ и҆-же смерть плѣ-ни-вый по-гре-бе-нї-емъ тво-имъ и҆ вос-кре-се-нї-емъ тво-имъ ра-до-сти вся и҆с-пол-ни-вый, ꙗ҆-кѡ бла-го-ꙋ-тро-бенъ.

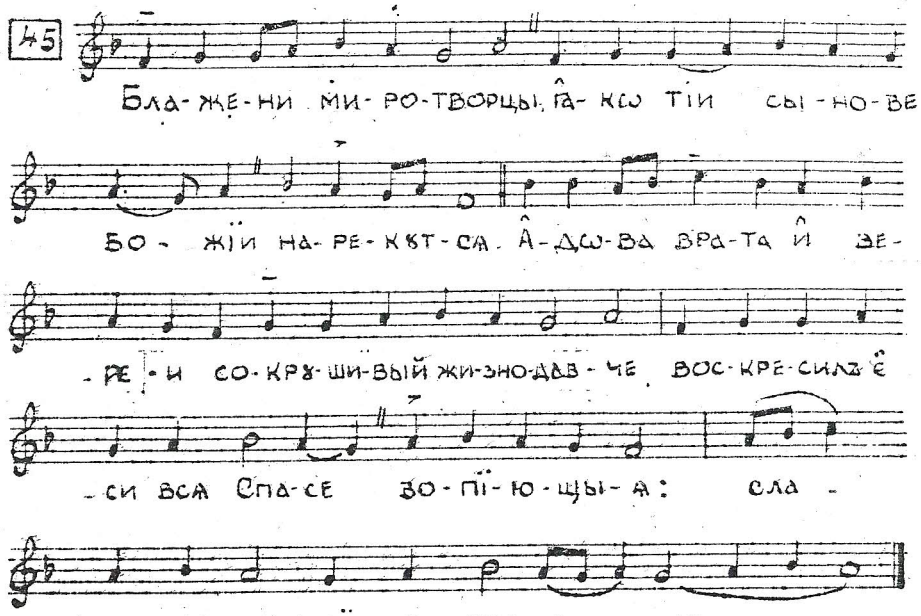

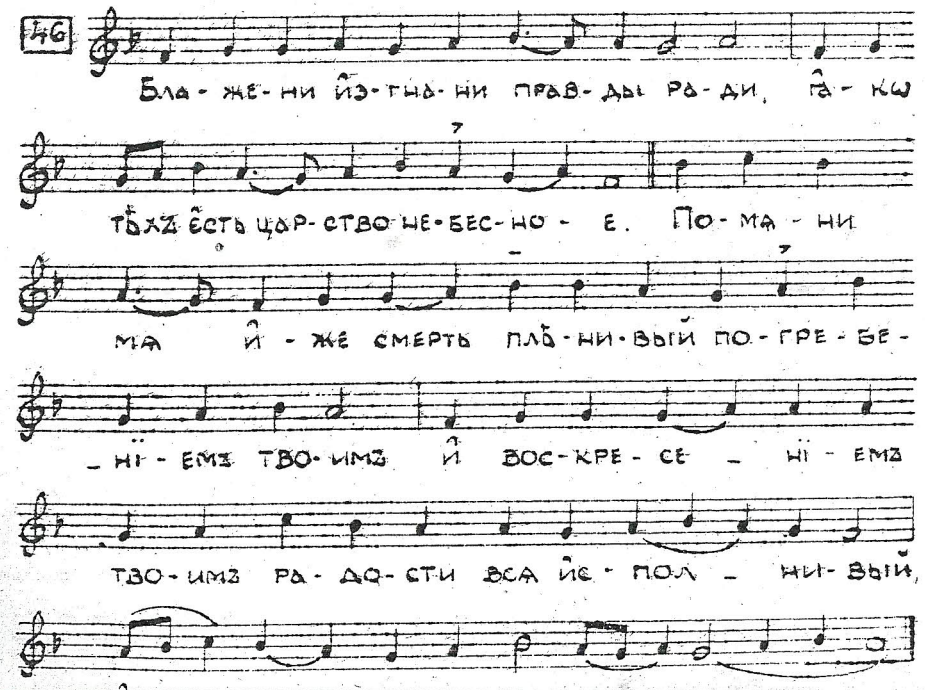

Прокіменъ апостола.

М.М. ♩ = 104

47

Спа-си Го-спо-ди лю-ди тво-я. И

бла-го-сло-ви до-сто-я-нї-е тво-е.

Достойно есть

48

До-стойно есть а-кѡ во ис-ти-нꙋ, бла-жи-ти

тя Бо-го-ро-ди-цꙋ, при сно бла-жен-нꙋ-ю

и пре-не-по-роч-нꙋ-ю, и ма-терь Бо-га

на-ше-гѡ. Чест-нѣй-шꙋ-ю хе-рꙋ-вімъ и

слав-нѣй-шꙋ-ю безъ сравне-нї-я се-ра-фімъ,

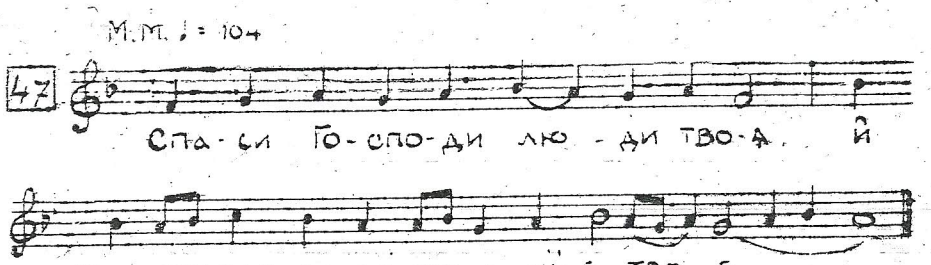

безъ ис-тлѣ-нї-я Бо-га Сло-ва рождшꙋ-ю, сꙋ-

щꙋ-ю Бо-га-ро-дицꙋ, тя ве-ли-ча-емъ.

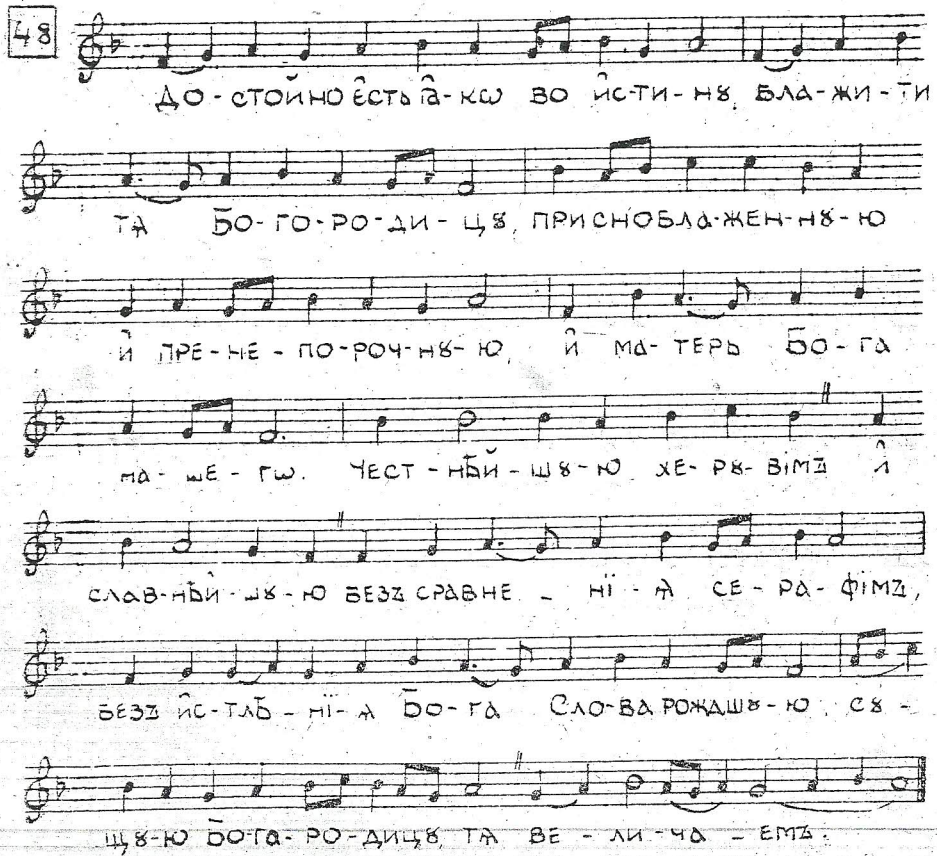

Гласъ 3.

1 - А. На велицѣй вечерни
Господи воззвахъ.

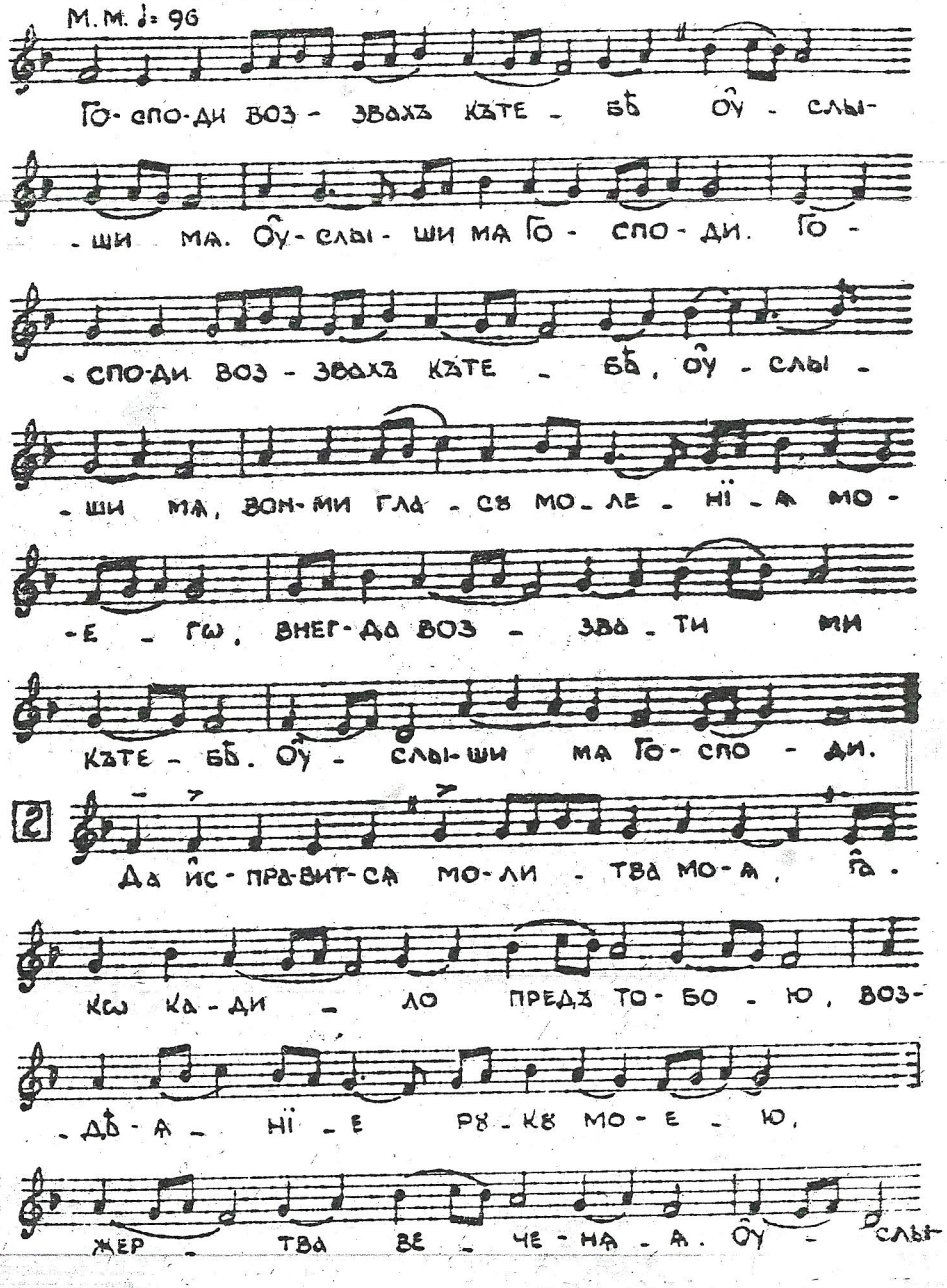

М.М. ♩ = 96

Го-спо-ди воз-звахъ къте-бѣ оу-слы-

-ши мя. Оу-слы-ши мя Го-спо-ди. Го-

-спо-ди воз-звахъ къте-бѣ, оу-слы-

-ши мя, вон-ми гла-сꙋ мо-ле-нї-я мо-

-е-гѡ, внег-да воз-зва-ти ми

къте-бѣ. Оу-слы-ши мя Го-спо-ди.

2

Да ис-пра-вит-ся мо-ли-тва мо-я, а-

кѡ ка-ди-ло предъ то-бо-ю, воз-

-дѣ-я-нї-е рꙋ-кꙋ мо-е-ю,

жер-тва ве-че-ня-я. Оу-слы-

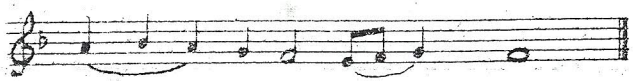

Припѣви на Господи воззвахъ

3

М.М. ♩ = 100

На десет

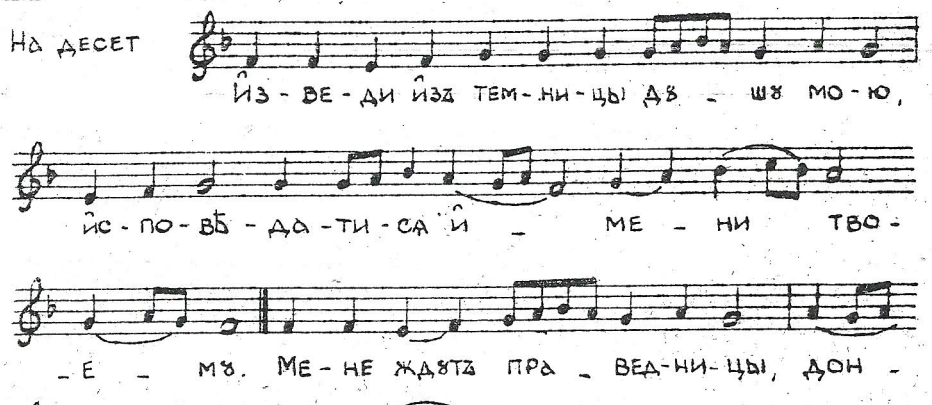

На осам

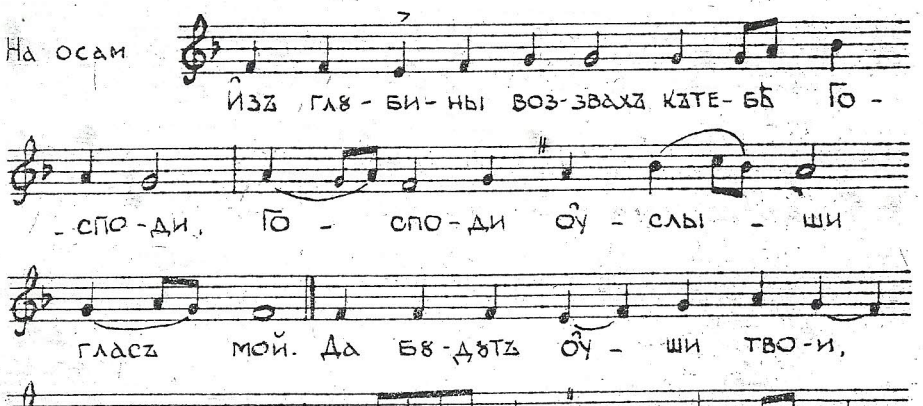

На шест

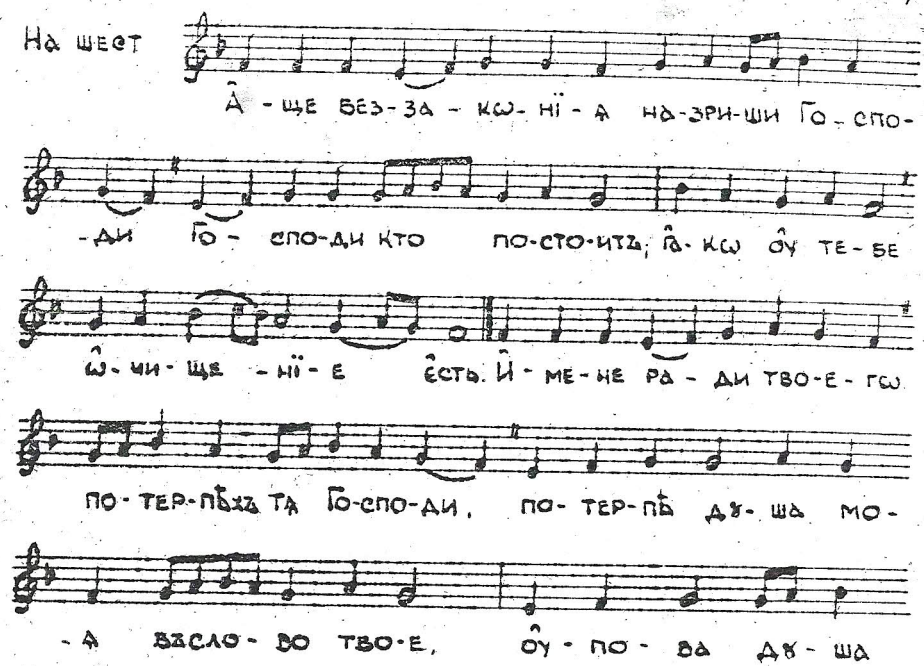

На четири

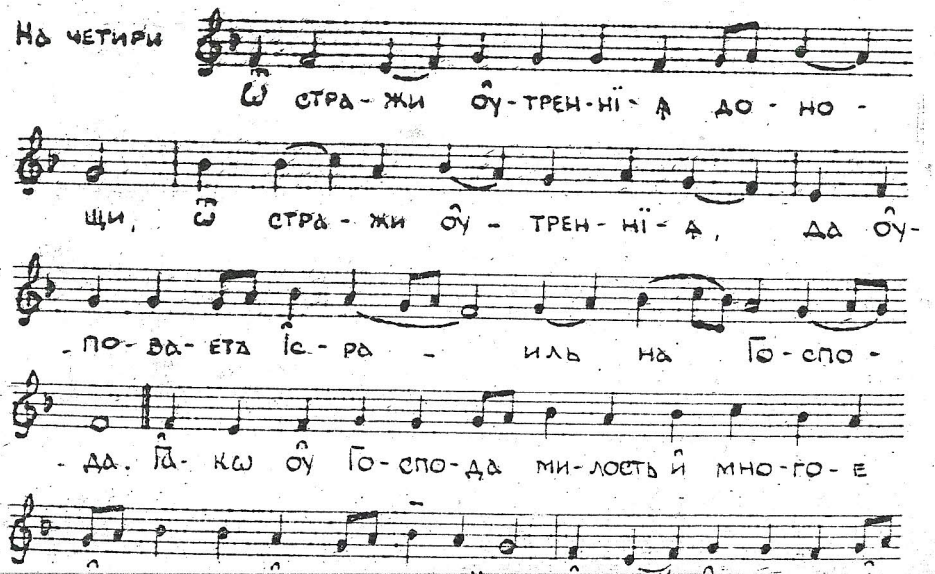

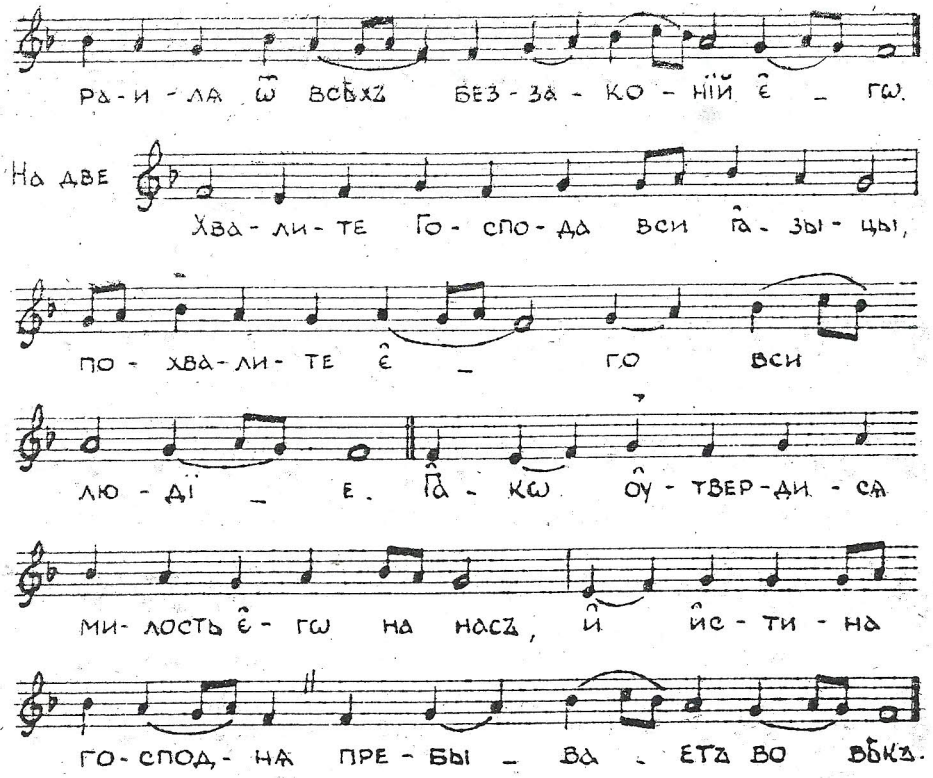

4 На Господи воззвахъ стїхиры

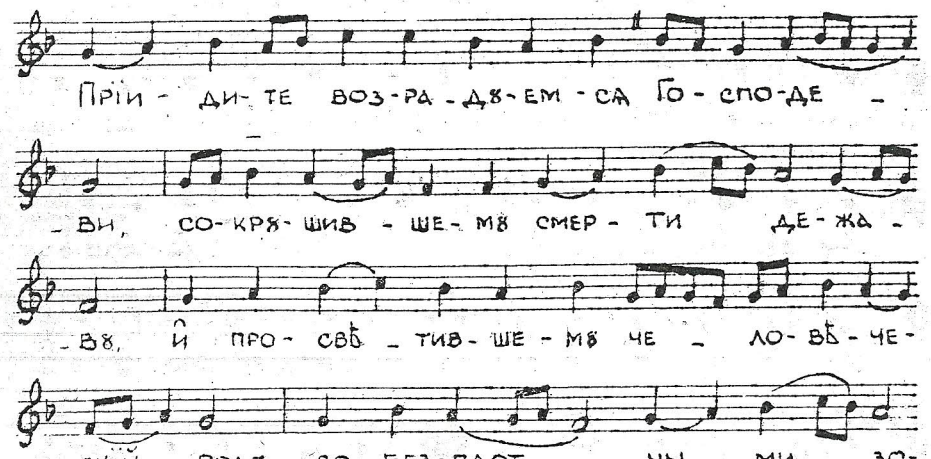

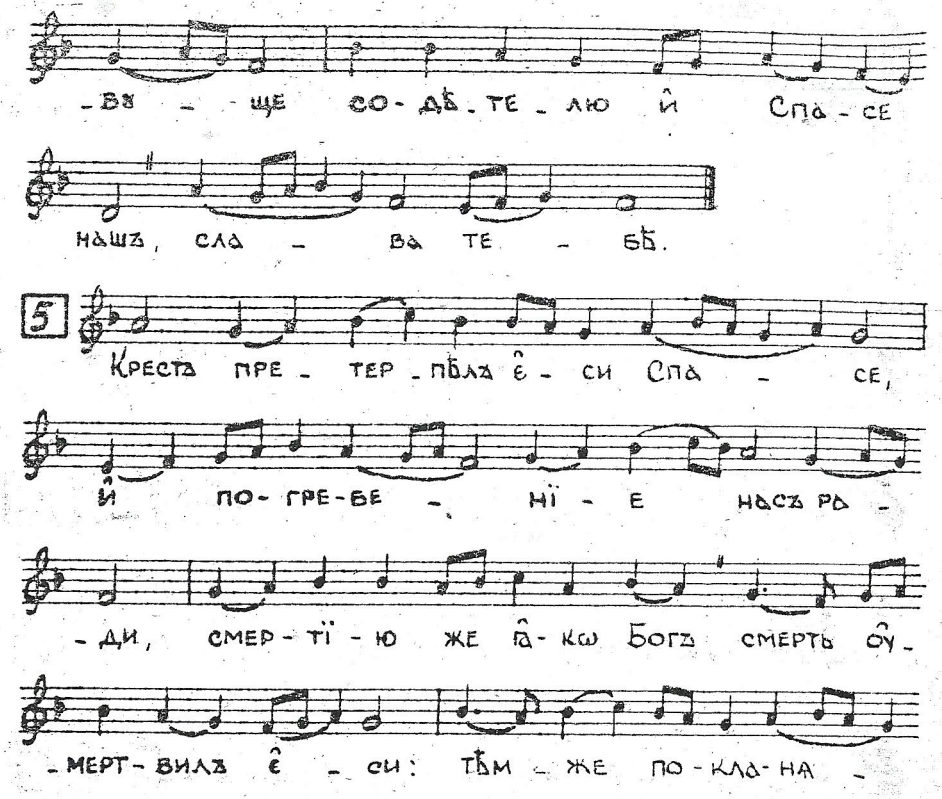

-ще хва - лꙋ а̂г - гель-скꙋ - ю:

сї - ѧ сла-ва є̂сть цер-ков - на-ѧ, сї-

-е бо - гат-ство цар-ствї - ѧ: по-стра-да-

- вый насъ ра - ди, Го-спо-ди, сла - ва те-бѣ.

7 А̂ - ще и̂ ꙗ̂тъ былъ є̂ - си Хрї-сте, ѿ без -

-за - кон-ныхъ мꙋ-жей: но ты ми є̂ - си Богъ,

и̂ не - по-сты-ждꙋ - сѧ: бї-енъ

былъ є̂ - си по пле - ще-ма, не ѿ -

ме-та - ю - сѧ: на кре-стѣ при-гво-жденъ

былъ є̂ - си, и̂ не та - ю: во-

- ста - нї - емъ тво-имъ хва - лю - сѧ: смерть

бо тво - ѧ жи - вотъ мой: все-силь-

- не и̂ че - ло-вѣ - ко-люб - че Го-

- спо-ди, сла - ва те - бѣ.

8 Да-від-ско-е про-ро-че-ство и̂с-пол-нѧ -

- ѧ Хрї-стосъ, ве-ли-че-ствї-е въ Сї-ѡ - нѣ

сво-е ѹ̂ - че - ни - кѡмъ ѿ - крылъ

є̂сть, хва - ли-ма по-ка-зꙋ - ѧ се-бе, и̂

сла-ви-ма приснѡ, со О̂т-цемъ же и̂

Дꙋ - хомъ свѧ - тымъ: пер-вѣ-е ѹ̂ - бѡ без-

- плот - на ꙗ̂ - кѡ Сло - ва, по-слѣ -

- ди же насъ ра - ди во-пло -

ще-на, и҆ оу҆-мерщ-вле-на ꙗ҆ - кѡ че-

-ло-вѣ - ка, и҆ вос-крес-ша со вла-стї - ю,

ꙗ҆ - кѡ че-ло-вѣ - ко-люб - ца.

9

Со - шелъ є҆ - си во а҆дъ Хрї-сте, ꙗ҆ - ко-же

вос-хо-тѣлъ є҆ - си: и҆с-про-вер-глъ є҆-

-си смерть, ꙗ҆ - кѡ Богъ и҆ вла-ды - ка:

и҆ вос-кре-слъ є҆ - си три-дне - венъ, со-

- вос-кре-сивъ А҆ - да - ма ѿ а҆ - до-выхъ

оу҆зъ и҆ тлѣ - нї - ѧ, зо-вꙋ - ща

и҆ гла-го - лю - ща: сла - ва вос-кре-се-

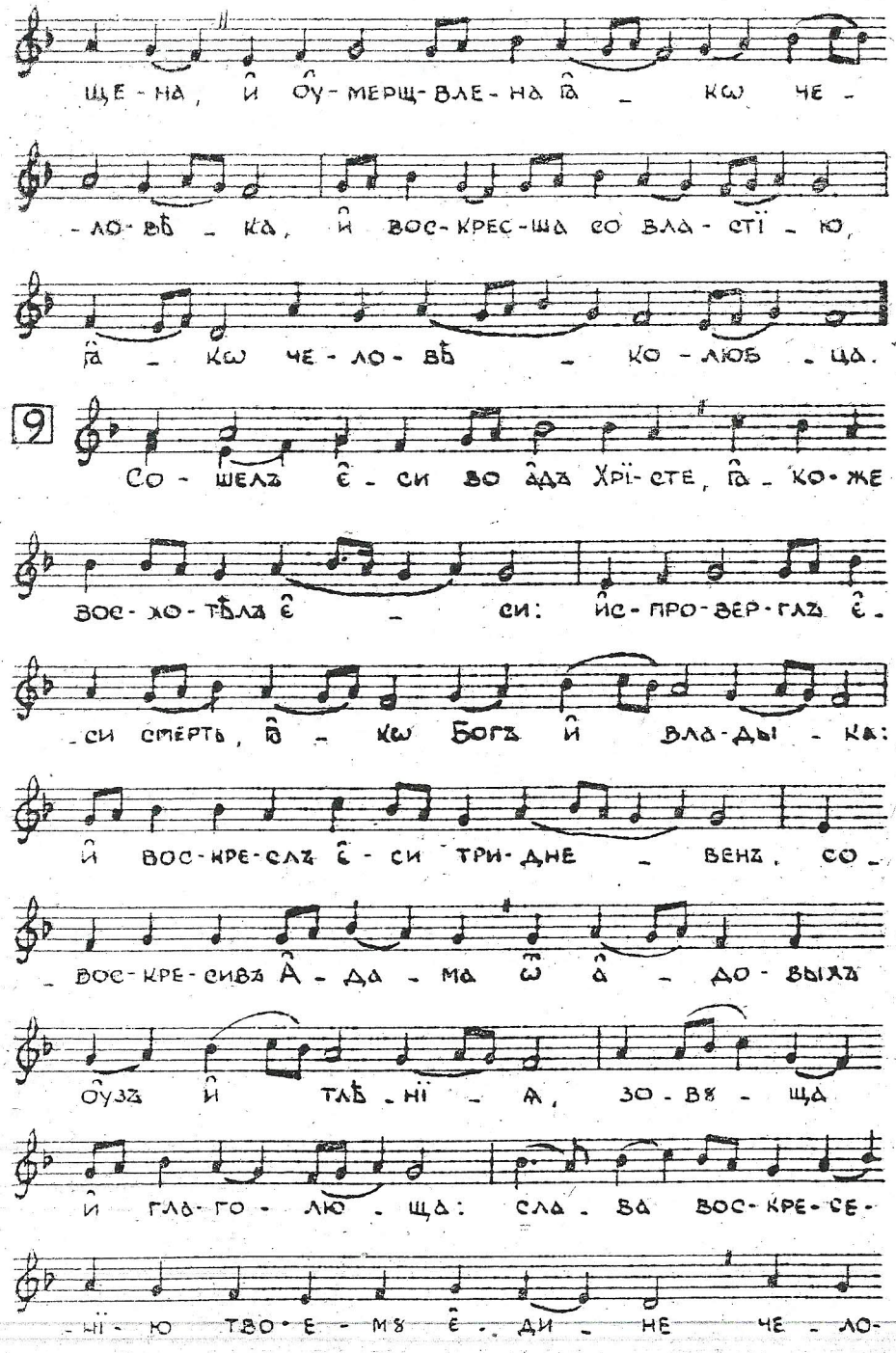

-нї - ю тво-е - мꙋ є҆ - ди - не че - ло-

-вѣ - - ко - люб - че.

10

Догматикъ.

М.М. ♩ = 96

Сла - ва О҆т-цꙋ и҆ Сы - нꙋ и҆

свѧ - то - мꙋ Дꙋ - хꙋ. И҆ ны - нѣ

и҆ при - снѡ, и҆ во вѣ - ки вѣ-

- кѡвъ, а҆ - минь. Ма - ти оу҆ - бѡ по-

- зна-ла - сѧ є҆ - си, па - че є҆-

- сте-ства Бо - го - ро - ди - це, пре-бы-

- ла же є҆ - си дѣ - ва, па - че

сло - ва и҆ ра - зꙋ - ма: и҆ чꙋ-де-се ро-

- жде-ства тво-е-гѡ ска - за-ти а҆ -

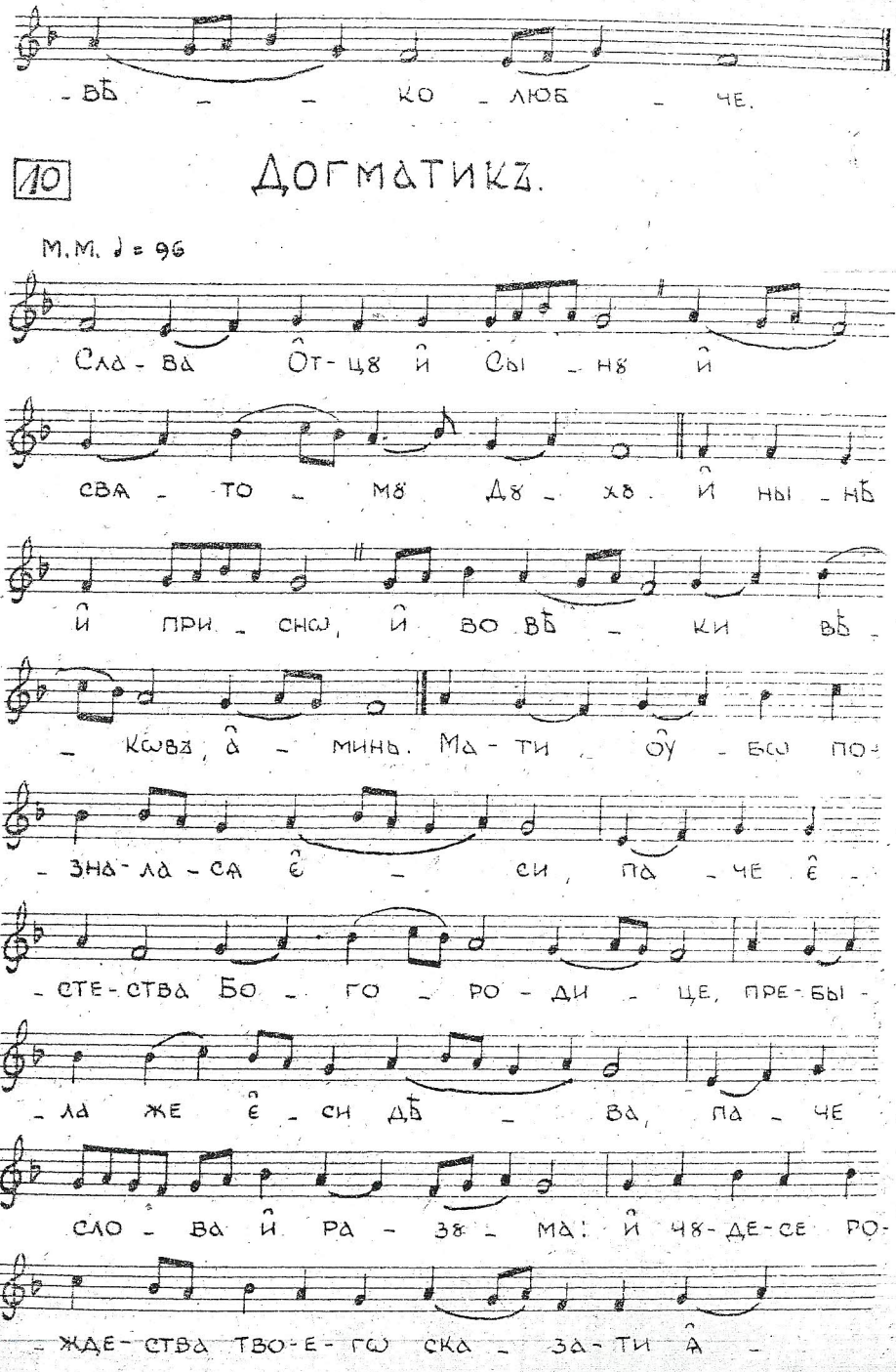

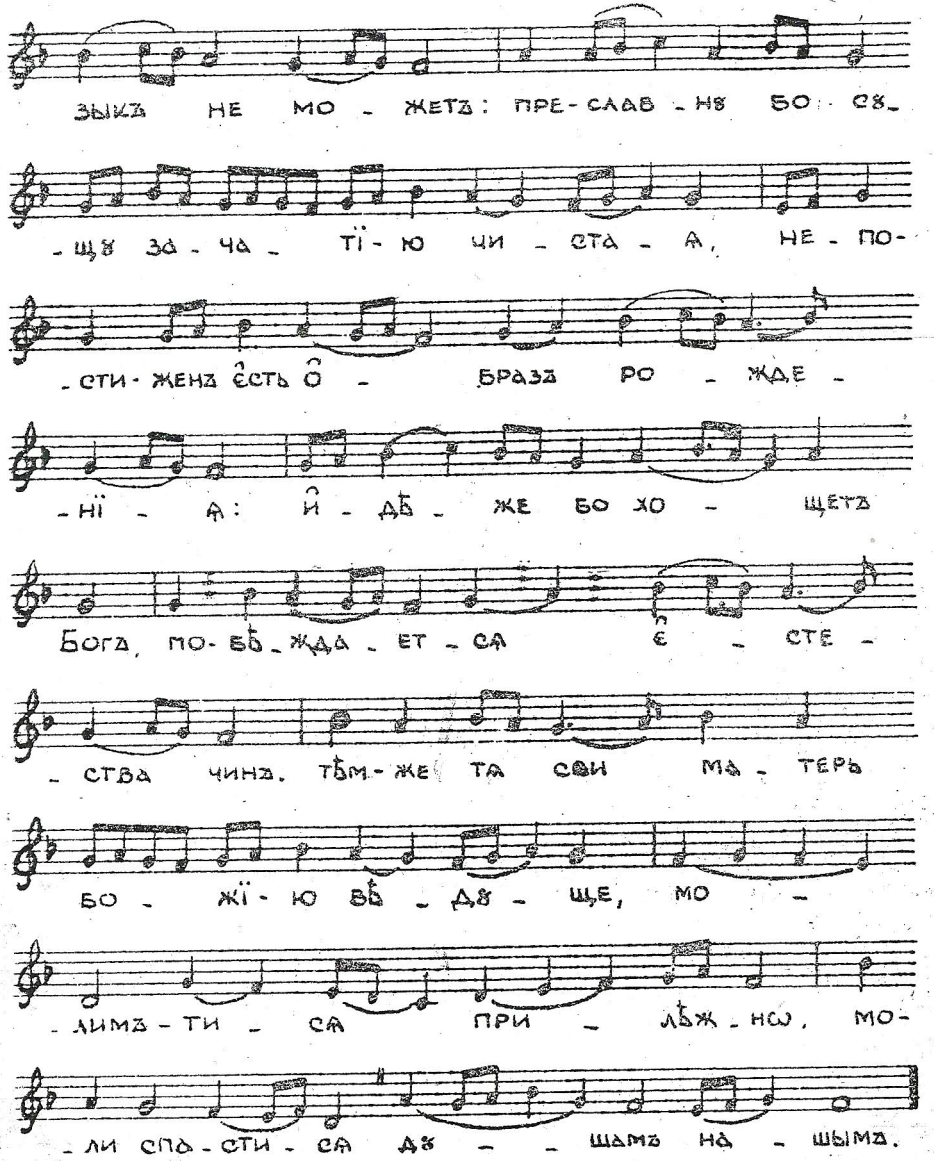

11 **На стїховнѣ стїхиры.**

M.M. ♩ = 120

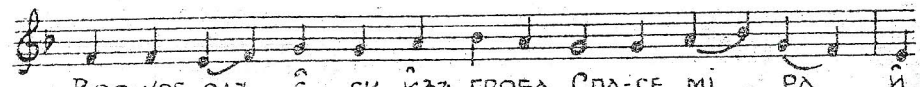

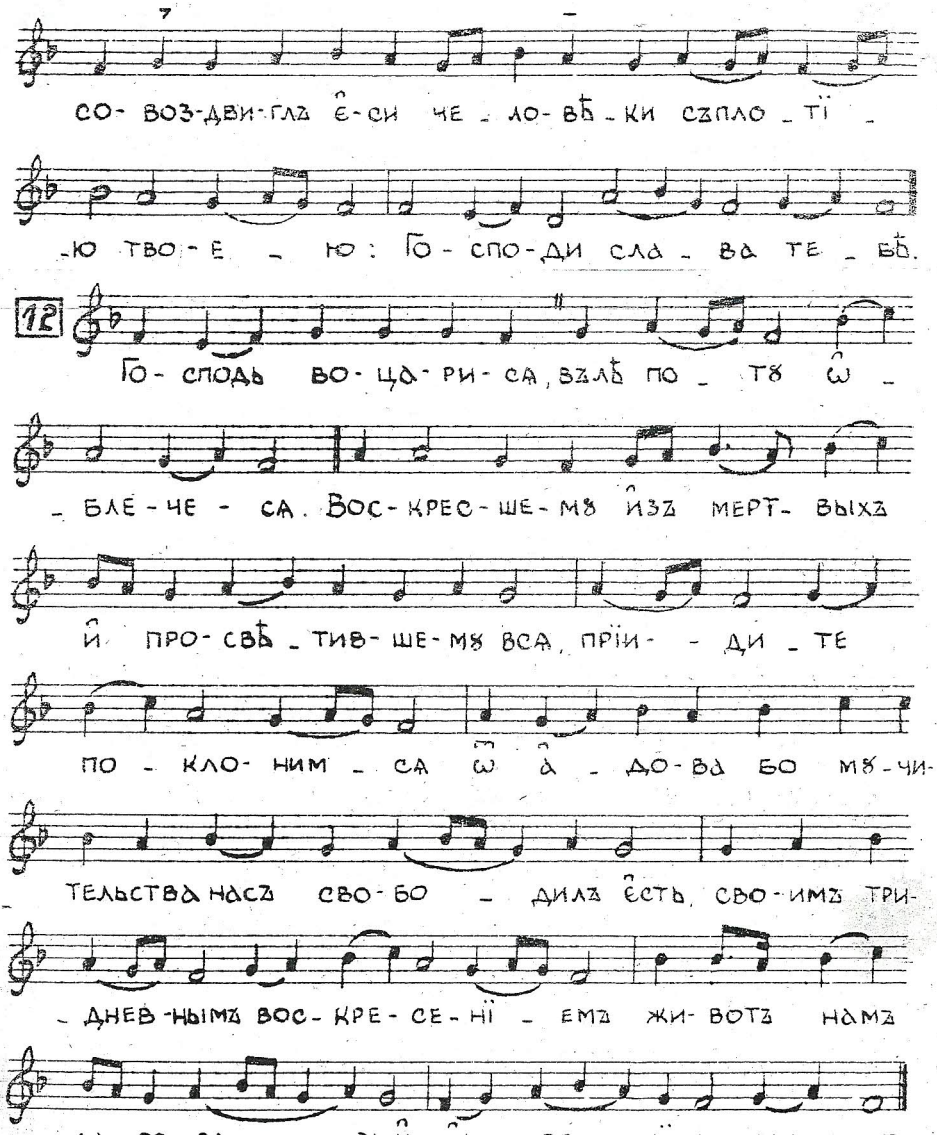

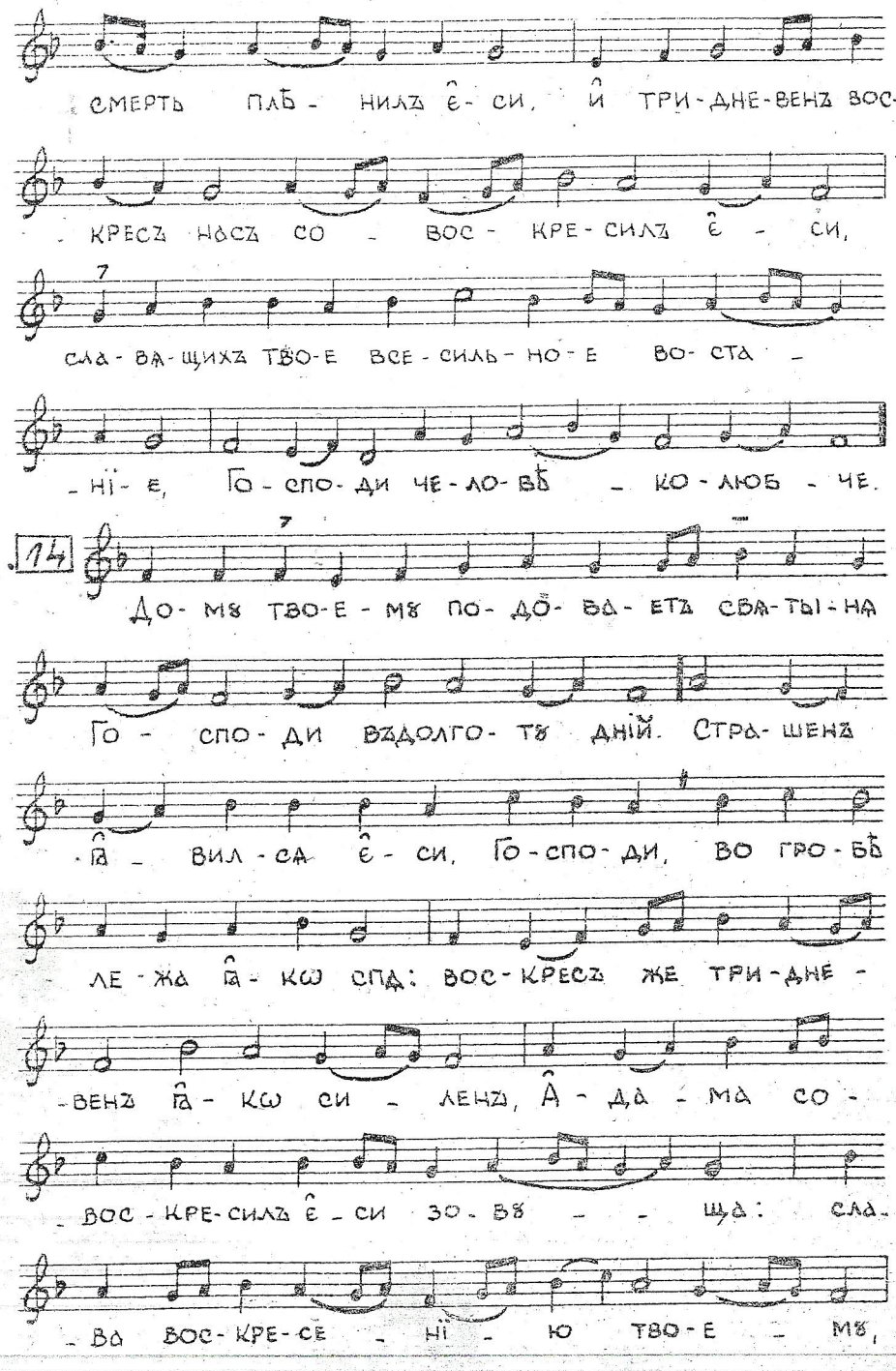
СМЕРТЬ ПЛѢ - НИЛЪ Ѥ - СИ, Й ТРИ - ДНЕ - ВЕНЪ ВОС -
- КРЕСЪ НАСЪ СО - ВОС - КРЕ - СИЛЪ Ѥ - СИ,
СЛА - ВѢ - ЩИХЪ ТВО - Е ВСЕ - СИЛЬ - НО - Е ВО - СТА -
- НІ - Е, ГО - СПО - ДИ ЧЕ - ЛО - ВѢ - КО - ЛЮБ - ЧЕ.
14
ДО - МѢ ТВО - Е - МѢ ПО - ДО - БА - ЕТЪ СВѢ - ТЫ - НА
ГО - СПО - ДИ ВЪДОЛГО - ТѢ ДНІЙ. СТРА - ШЕНЪ
Ѫ - ВИЛ - СѦ Ѥ - СИ, ГО - СПО - ДИ, ВО ГРО - БѢ
- ЛЕ - ЖА Ѫ - КѠ СПЯ: ВОС - КРЕСЪ ЖЕ ТРИ - ДНЕ -
- ВЕНЪ Ѫ - КѠ СИ - ЛЕНЪ, А - ДА - МА СО -
- ВОС - КРЕ - СИЛЪ Ѥ - СИ ЗО - ВѢ - - ЩА: СЛА -
- ВА ВОС - КРЕ - СЕ - НІ - Ю ТВО - Е - МѢ,

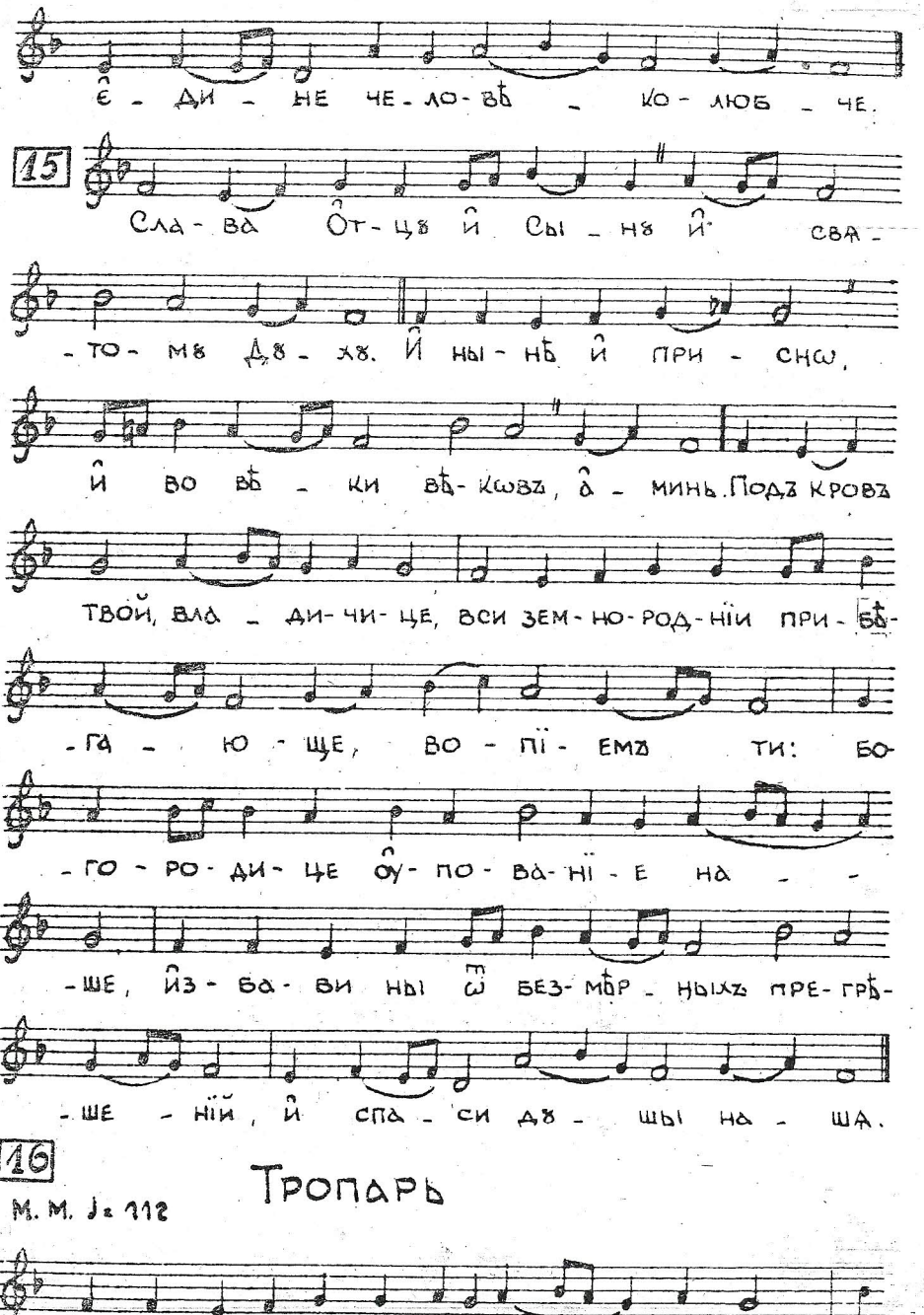
Ѥ - ДИ - НЕ ЧЕ - ЛО - ВѢ - КО - ЛЮБ - ЧЕ.
15
СЛА - ВА ОТ - ЦѢ Й СЫ - НѢ Й СВѦ -
- ТО - МѢ ДѢ - ХѢ. Й НЫ - НѢ Й ПРИ - СНѠ,
Й ВО ВѢ - КИ ВѢ - КѠВЪ, А - МИНЬ. ПОДЪ КРОВЪ
ТВОЙ, ВЛА - ДИ - ЧИ - ЦЕ, ВСИ ЗЕМ - НО - РОД - НІЙ ПРИ - ВѢ -
- ГА - Ю - ЩЕ, ВО - ПІ - ЕМЪ ТИ: БО -
- ГО - РО - ДИ - ЦЕ ОУ - ПО - ВА - НІ - Е НА - -
- ШЕ, Ѩ - БА - ВИ НЫ Ѡ БЕЗ - МѢР - НЫХЪ ПРЕ - ГРѢ -
- ШЕ - НІЙ, Й СПА - СИ ДѢ - ШЫ НА - ША.
16
Тропарь
М. М. ♩= 112
РАЗ - РѢ - ШИЛЪ Ѥ - СИ КРЕСТОМЪ ТВО - - ИМЪ СМЕРТЬ Ѡ

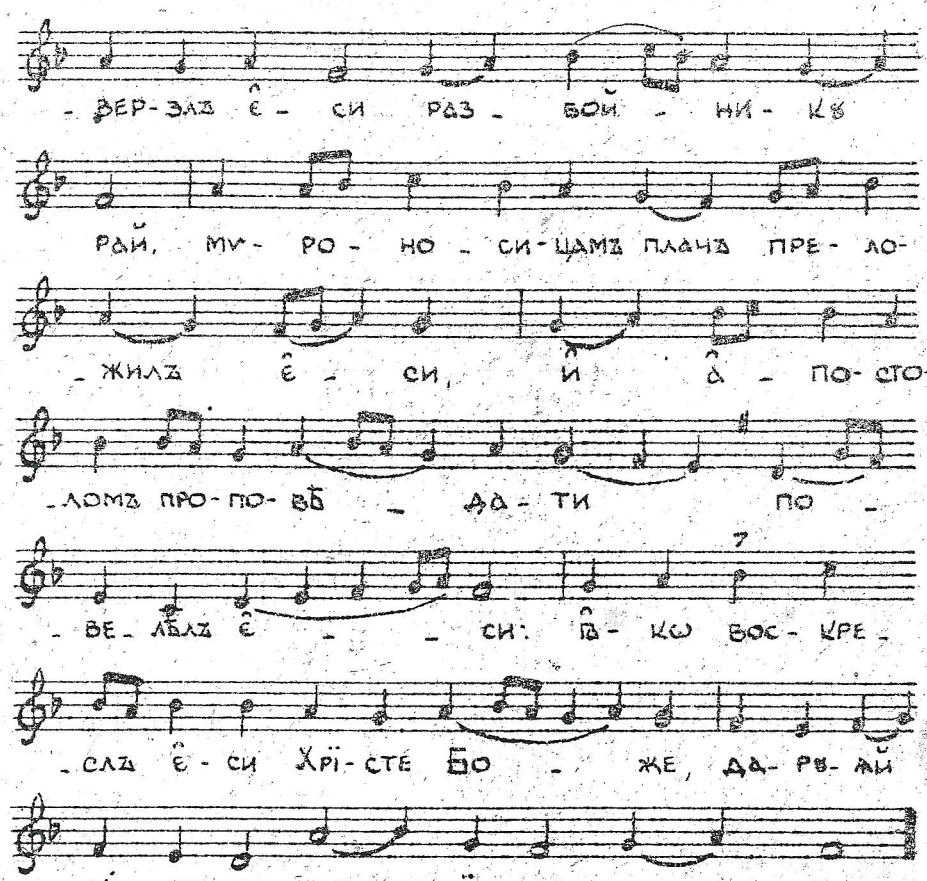

Богородичень

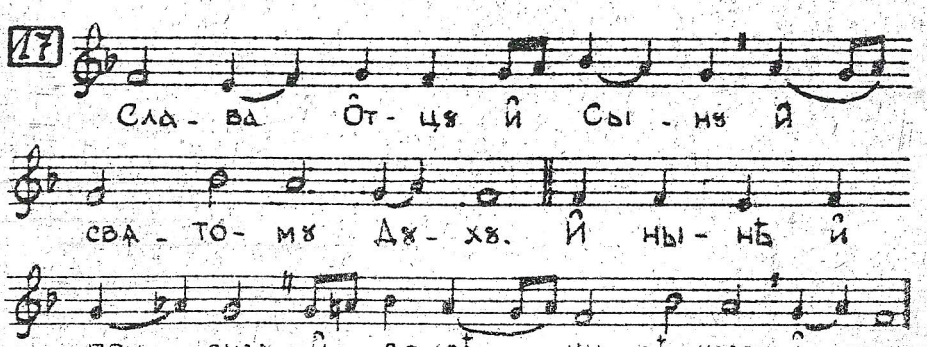

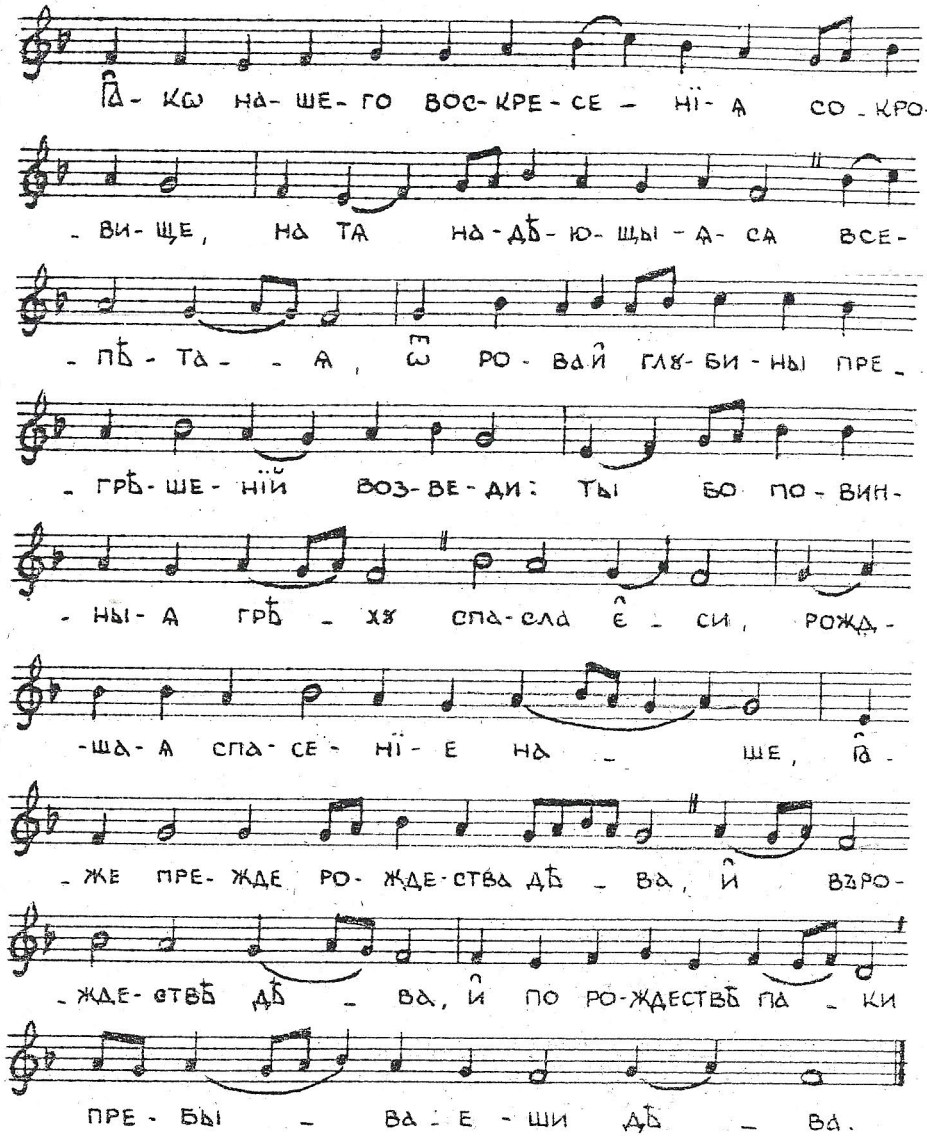

18 Б. На Ѻутрени

Богъ Господь

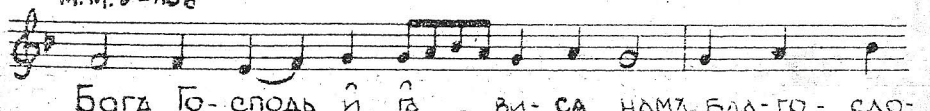

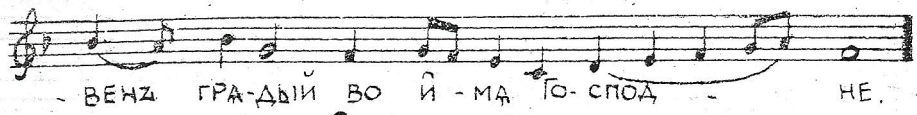

19 **Аллилѹїа**

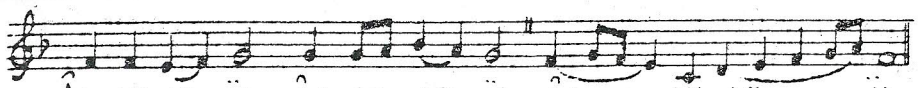

20 **Сѣдальны**

По ѣ. стїихословїи

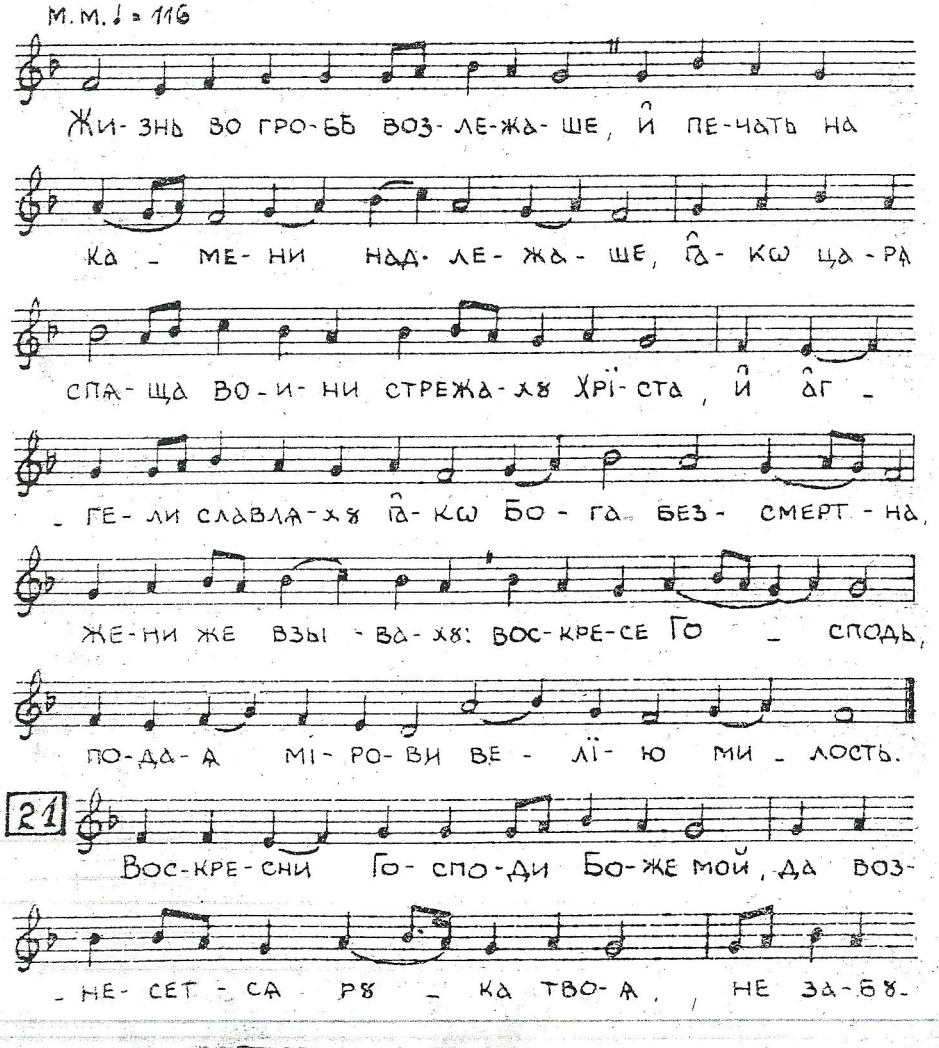

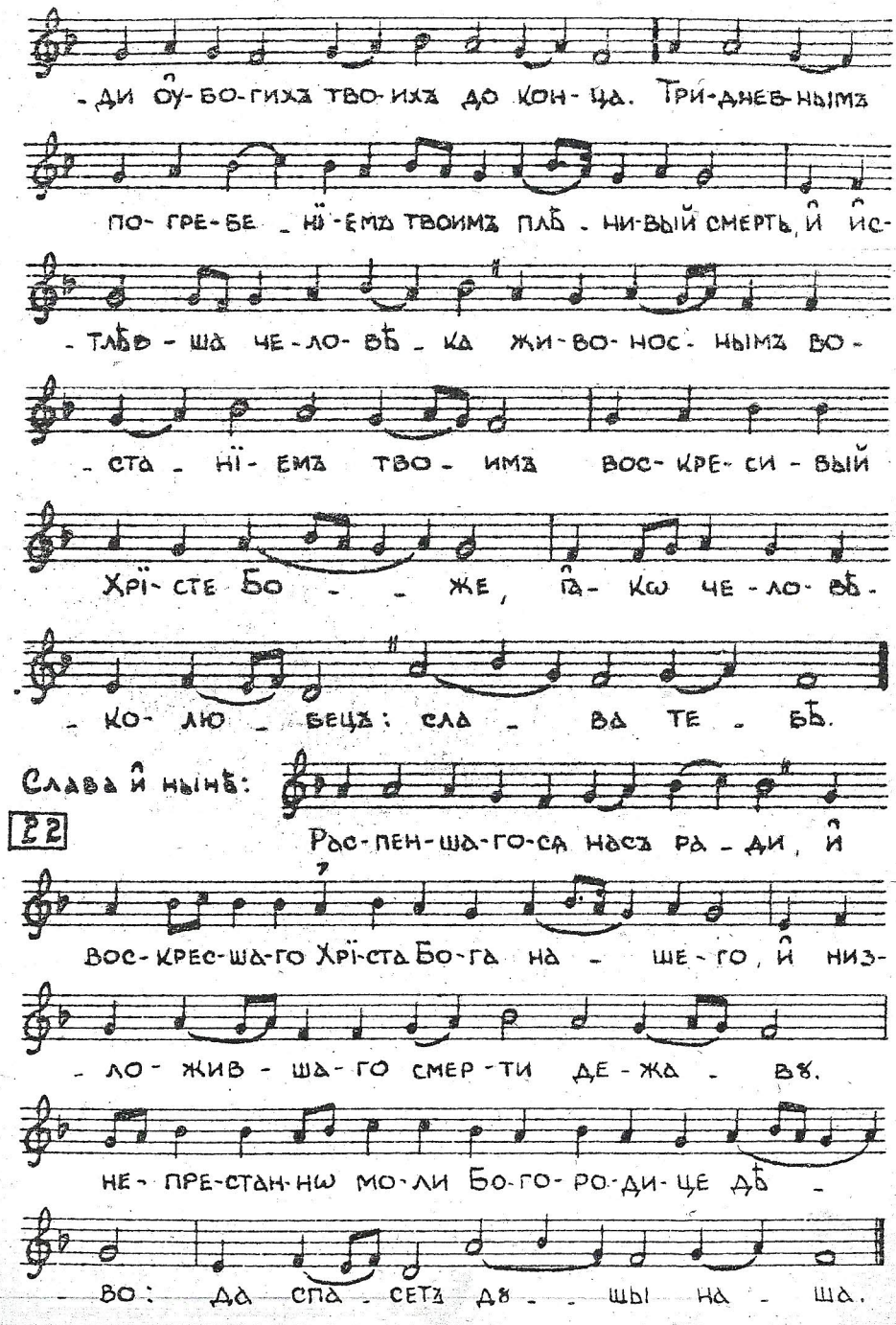

23

По в҃. стїхословїи

За- пе- ча- та- нꙋ гро- бꙋ, жи- вотъ ѿ гро- ба воз-
- сї- алъ є҆ - си Хрї- сте Бо- же, и҆ две-
- ремъ за- клю- чен- нымъ, оу- че- ни- кѡмъ предсталъ -
- є҆- си всѣхъ вос- кре- се- нї- е,
дꙋхъ пра- вый тѣ- ми ѡ҆б- нов- ля - ай намъ,
по ве- ли - цѣй тво- ей ми- ло - сти.

24

И҆с- по- вѣм - ся те- бѣ Го- спо- ди всѣмъ серд-
- цемъ мо- имъ, по- вѣмъ вся чꙋ- де - са
тво - я. На гробъ те- ча - хꙋ же- ны,
со сле- за- ми мѵ - ра но- са - ще, и҆

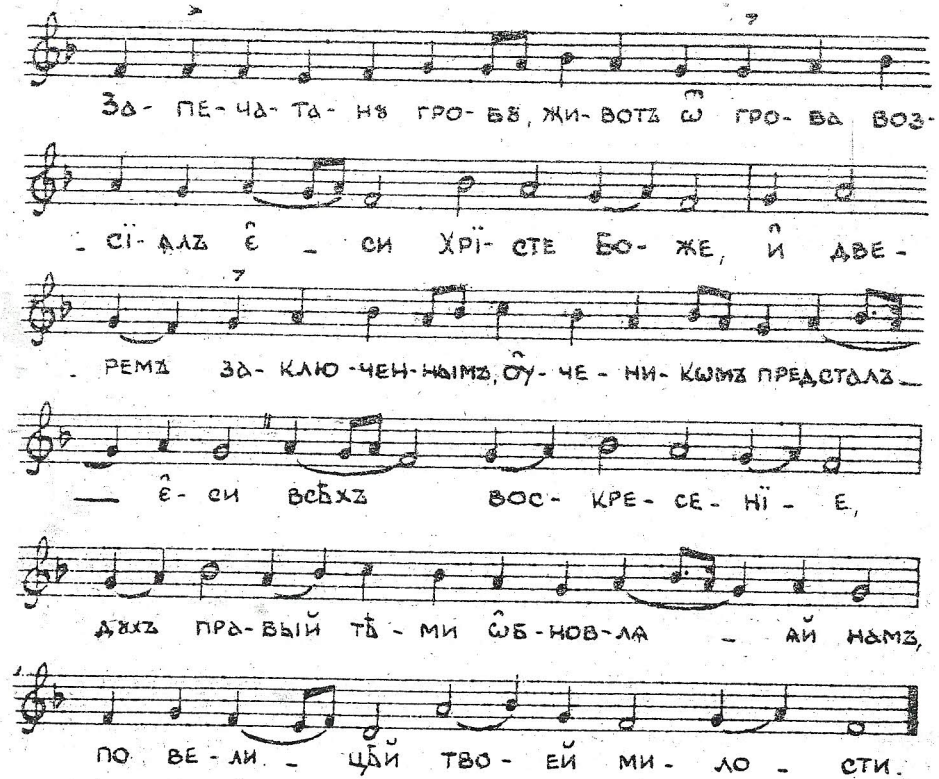

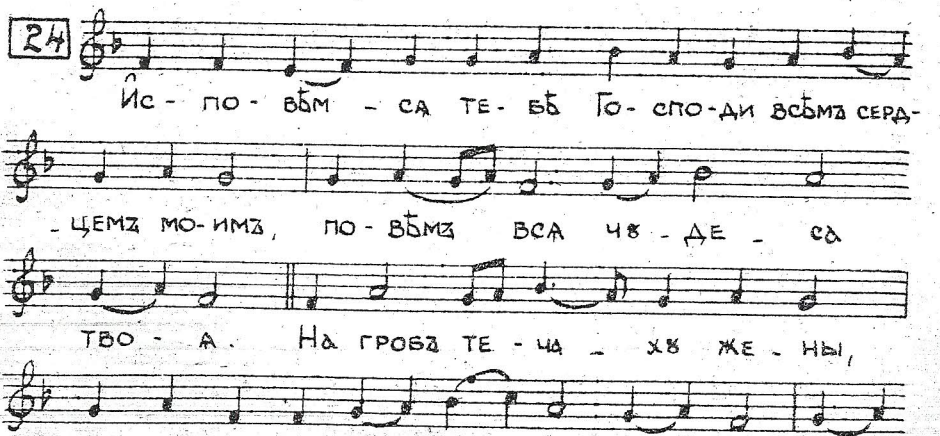

во- и- нѡмъ стрегꙋ- щимъ тя всѣхъ ца- ря, гла- го-
- ла- хꙋ къ се- бѣ: кто ѿ- ва- литъ намъ ка- мень,
вос- кре- се ве- ли- ка со- вѣ- та а҆г- гелъ, по- пра - вый смерть
все- силь- не Го- спо- ди, сла - ва те - бѣ.

25

Слава и҆ нынѣ:

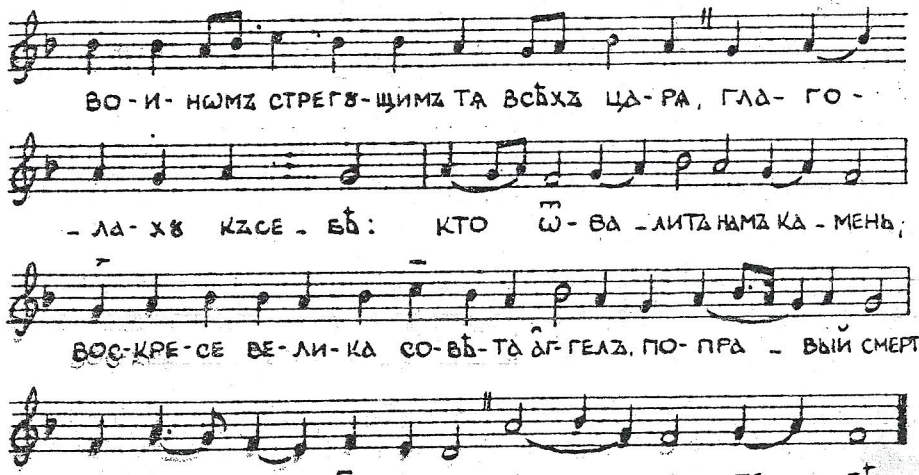

Ра- дꙋй- ся бла- го- дат- на- я Бо- го- ро-
- ди- це дѣ - - во, при- ста- ни- ще и҆ пред- ста-
- тельство ро- да че- ло- вѣ- че- ска - гѡ, и҆зъ те- бе
бо во- пло- ти- ся и҆з- ба- ви- тель мі - ра, є҆- ди-
- на бо є҆- си ма- ти и҆ дѣ - ва, при- снѡ бла- го- сло-
- ве- на и҆ пре- про- слав - ле- на. мо - ли Хрї- ста
Бо- га миръ да- ро- ва- ти всей все- лен - нѣй.

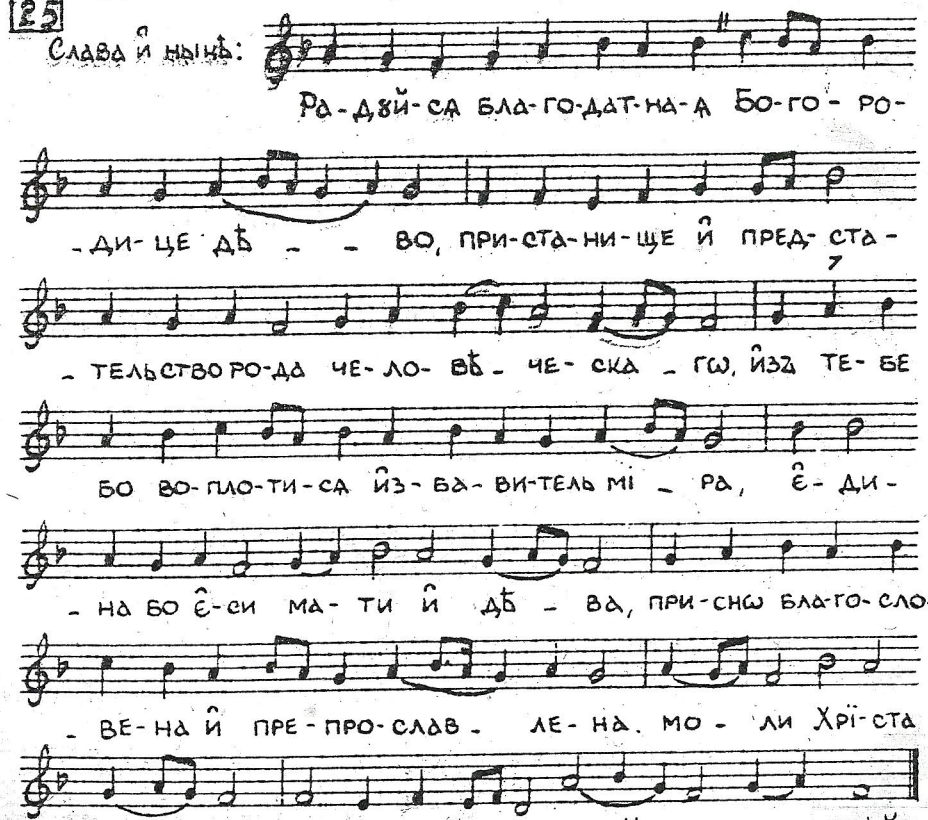

26

Степенна

Антїфωнъ а҃.

М.М. ♩=120

Плѣнъ сї-ωнь ѿ ле-сти ѡ-бра-тивъ, и ме-
-не, Спа-се, ѡ-жи-ви, и-зи-ма-я
ра-бот-ны-я стра-сти. Въюгъ сѣ-яй скωр-
-би пωст-ны-я со сле-за-ми. Сей ра-дωст-
-ны-я по-жнетъ рꙋ-ко-я-ти при-сно-жи-во-пи-
-та-нї-я. Сла-ва. От-цꙋ и Сы-нꙋ, и
свя-то-мꙋ Дꙋ-хꙋ. И ны-нѣ и при-снω, и
во вѣ-ки вѣ-кωвъ, а-минь. Свя-тымъ Дꙋ-хомъ
ис-точ-никъ бо-же-ственныхъ со-кро-вищь, ѿ не-
-гω же пре-мꙋ-дрость, ра-зꙋмъ, страхъ, то-мꙋ

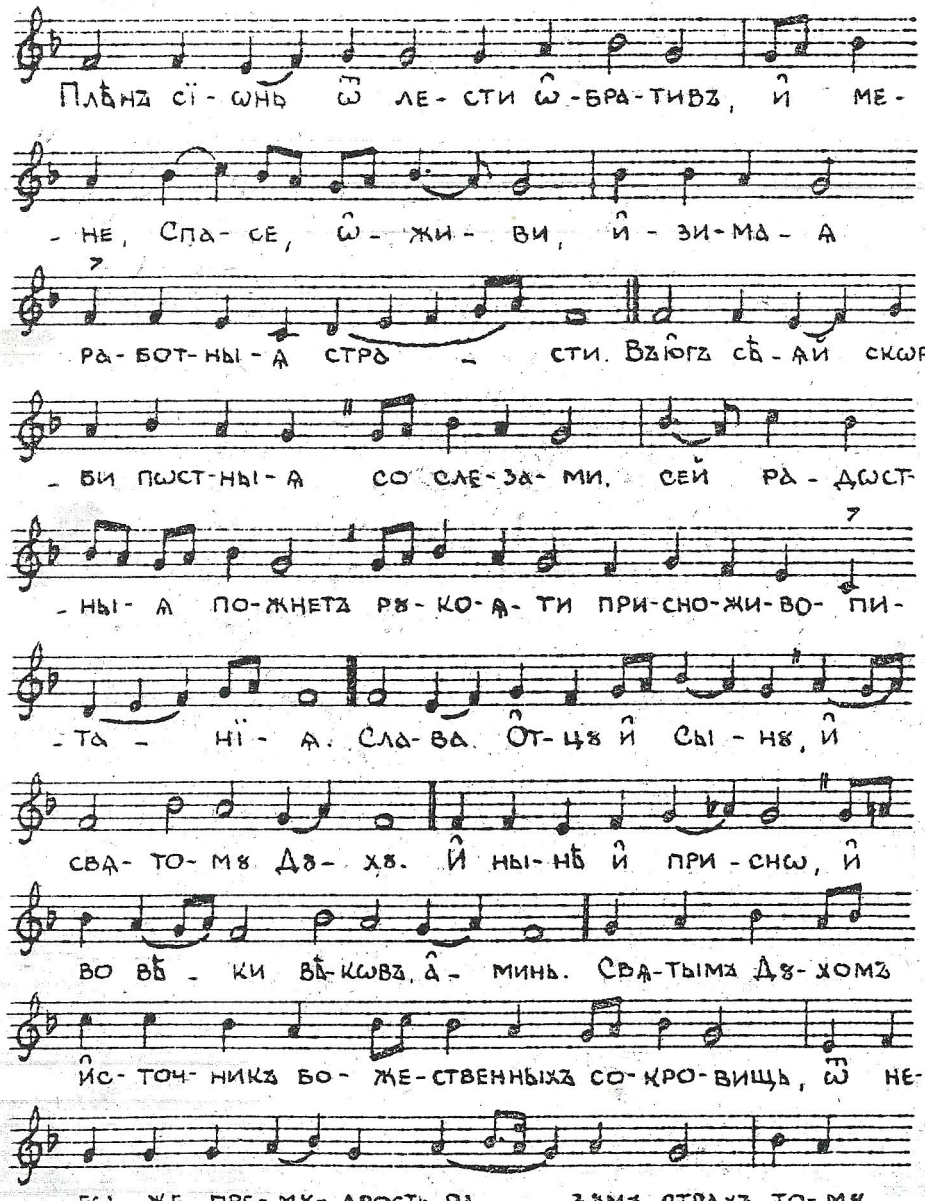

хва-ла и сла-ва, честь и дер-жа-ва.

27

Антїфωнъ в҃.

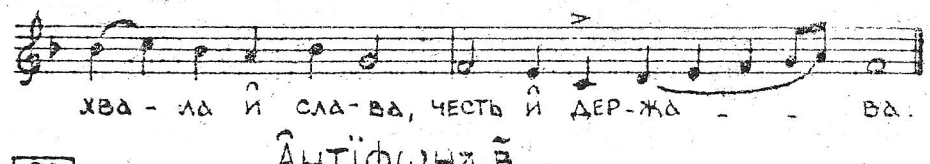

А-ще не Го-сподь со-зы-ждетъ домъ дꙋ-шев-ный,
всꙋ-е трꙋ-жда-ем-ся: раз-вѣ
бо то-гω ни дѣ-я-нї-е, ни сло-во
со-вер-ша-ет-ся. Пло-да чрев-на,
свя-тїи, дꙋ-хо-движ-нω про-за-ба-
ютъ о-те-че-ска-я пре-да-
-нї-я. Сы-но-по-ло-же-нї-я.

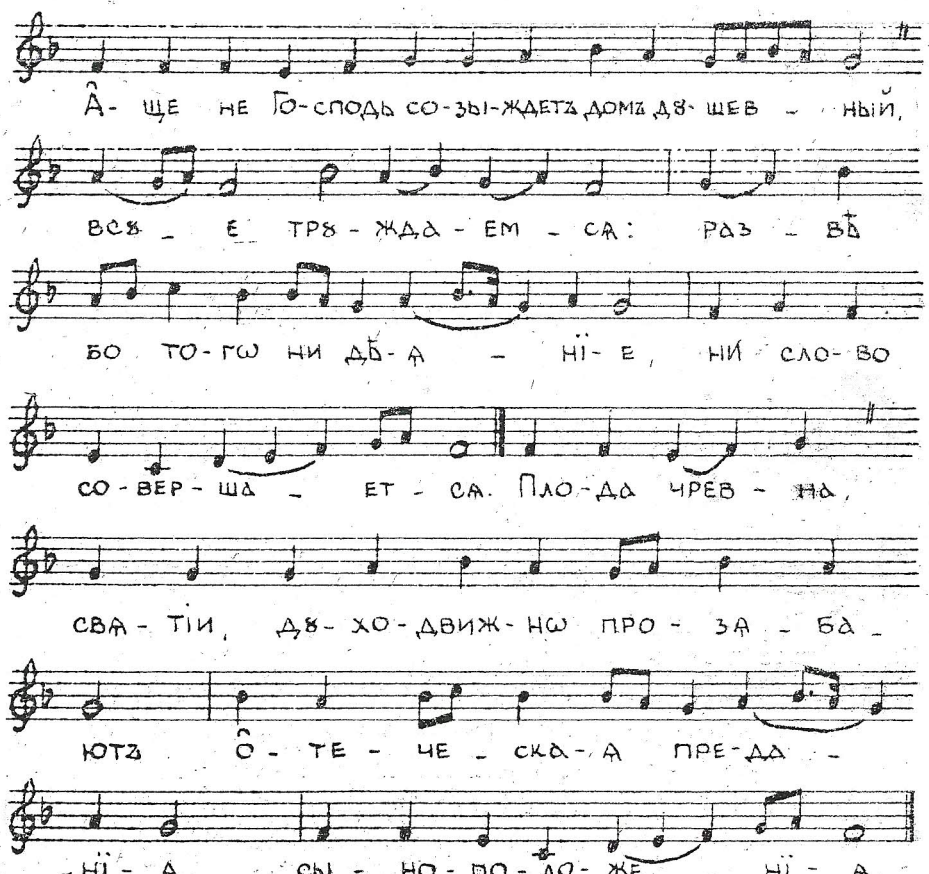

Слава и нынѣ:

Свя-тымъ Дꙋхомъ, вся-че-ска-я

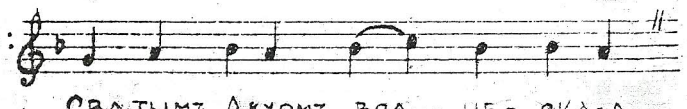

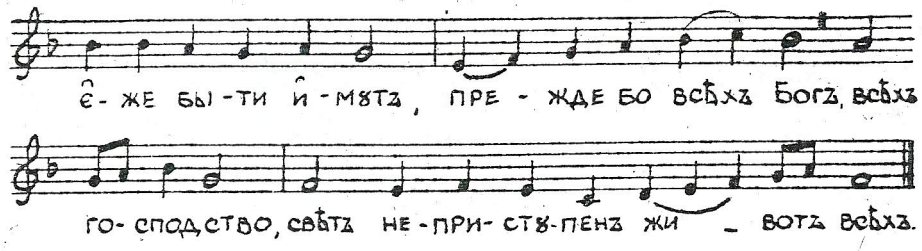
є-же бы-ти и-мѹтъ, пре-жде бо всѣхъ Богъ, всѣхъ
го-сподство, свѣтъ не-при-стѹ-пенъ жи-вотъ всѣхъ.

28 Антїфωнъ г҃.

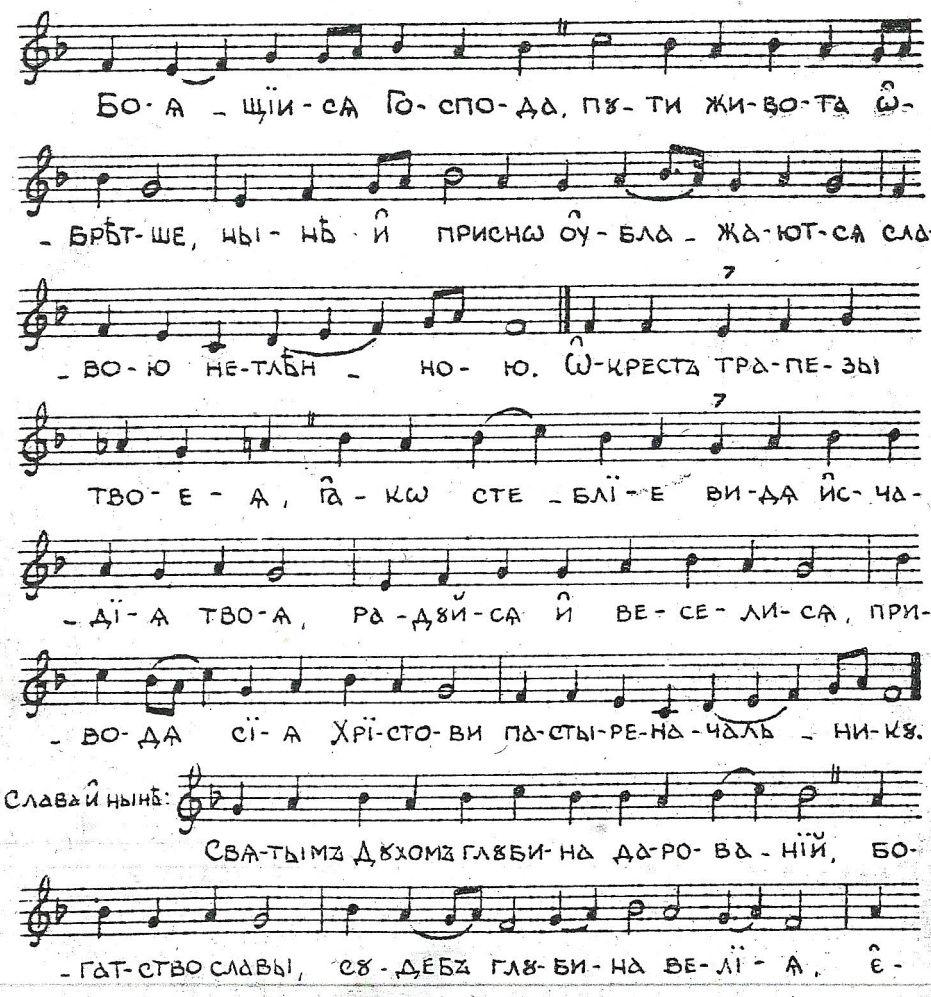
Бо-я-щїи-ся Го-спо-да, пѹ-ти жи-во-та ѡ-
-брѣт-ше, ны-нѣ и присно оу-бла-жа-ют-ся сла-
-во-ю не-тлѣн-но-ю. Ѡ-крестъ тра-пе-зы
тво-е-я, га-кω сте-блї-е ви-дя ис-ча-
-дї-я тво-я, ра-дѹй-ся и ве-се-ли-ся, при-
-во-дя сї-я Хрї-сто-ви па-сты-ре-на-чаль-ни-кѹ.
Слава и нынѣ:
Свя-тымъ Дѹхомъ глѹби-на да-ро-ва-нїй, бо-
-гат-ство славы, сѹ-дебъ глѹ-би-на ве-лї-я, є-

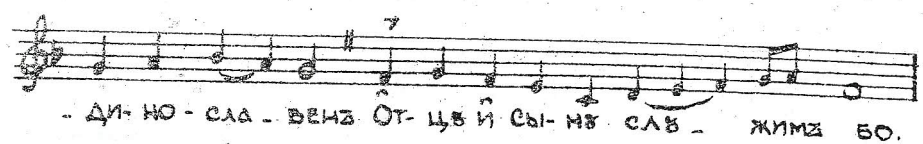
-ди-но-сла-венъ От-цѹ и Сы-нѹ слѹ-жимъ бо.

29 Прокіменъ

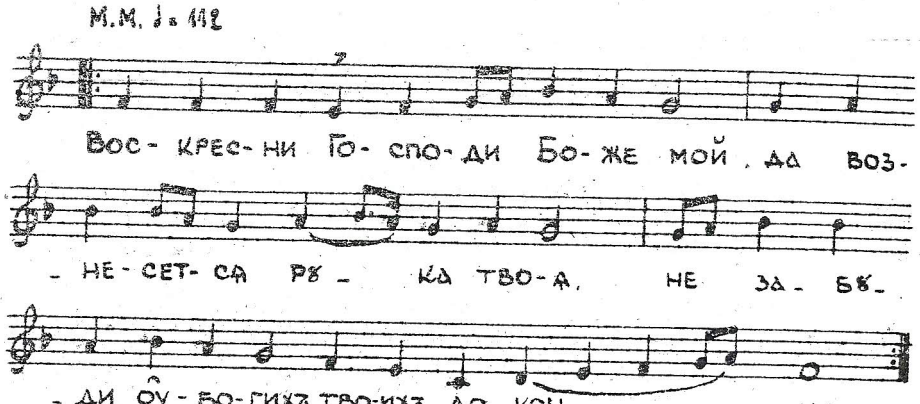
М.М. ♩ = 112
Вос-крес-ни Го-спо-ди Бо-же мой, да воз-
-не-сет-ся рѹ-ка тво-я, не за-бѹ-
-ди оу-бо-гихъ тво-ихъ до кон-ца.

30

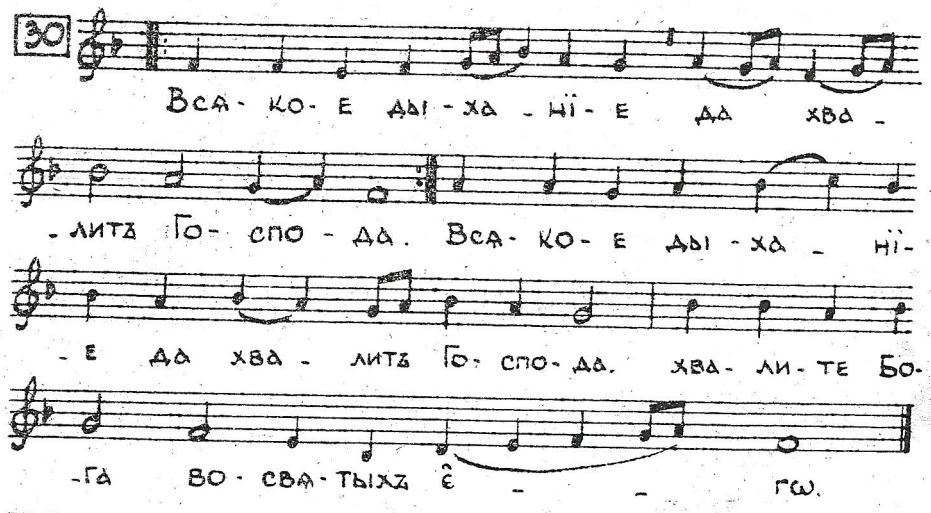
Вся-ко-е ды-ха-нї-е да хва-
-литъ Го-спо-да. Вся-ко-е ды-ха-нї-
-е да хва-литъ Го-спо-да. хва-ли-те Бо-
-га во-свя-тыхъ є-гω.

31 Кондакъ

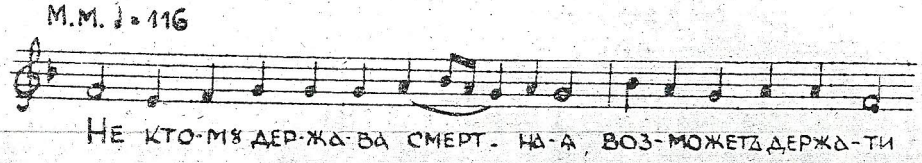
М.М. ♩ = 116
Не кто-мѹ дер-жа-ва смерт-на-я, воз-можетъ держа-ти

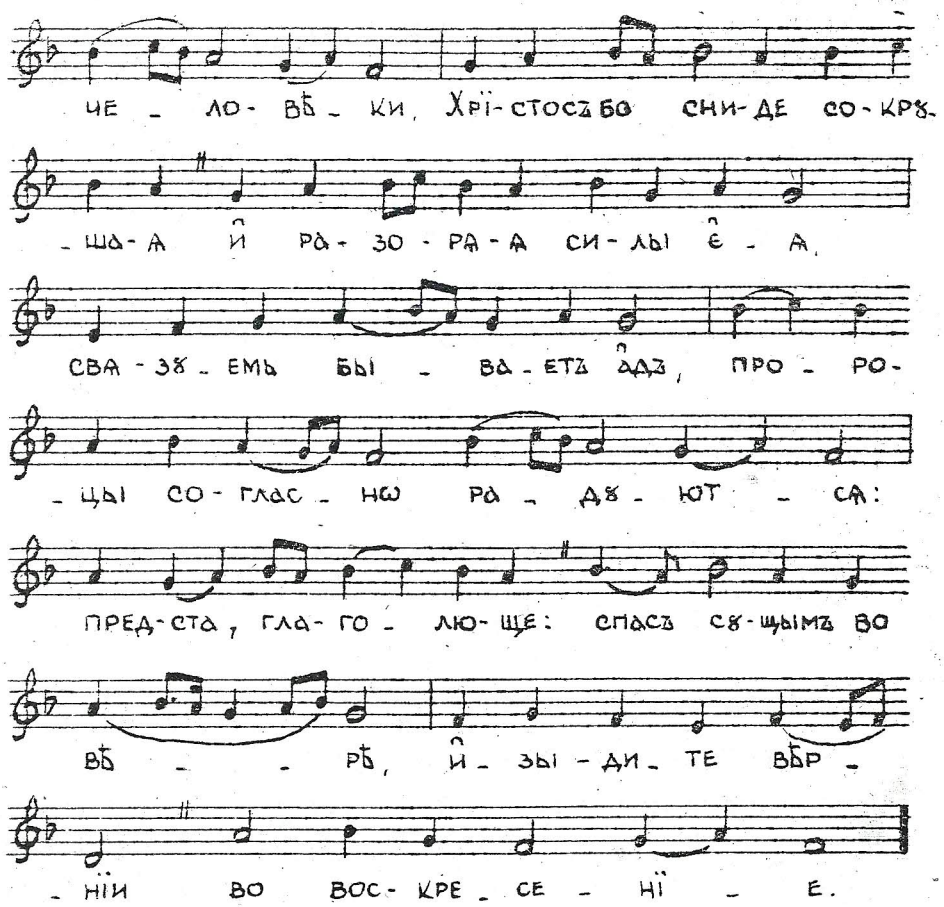
че - ло - вѣ - ки, Хрї - стосъ бо сни - де со - крꙋ -
- ша - ѧ и҆ ра - зо - ра - ѧ си - лы є҆ - ѧ,
сва - зꙋ - емь бы - ва - етъ а҆дъ, про - ро -
- цы со - глас - нѡ ра - дꙋ - ют - сѧ:
пред - ста, гла - го - лю - ще: спасъ сꙋ - щымъ во
вѣ - - рѣ, и҆ - зы - ди - те вѣр -
- нїи во вос - кре - се - нї - е.

32 Пѣснь Богородицы (по и҆. пѣсни канѡна)

Д М.М. ♩= 120

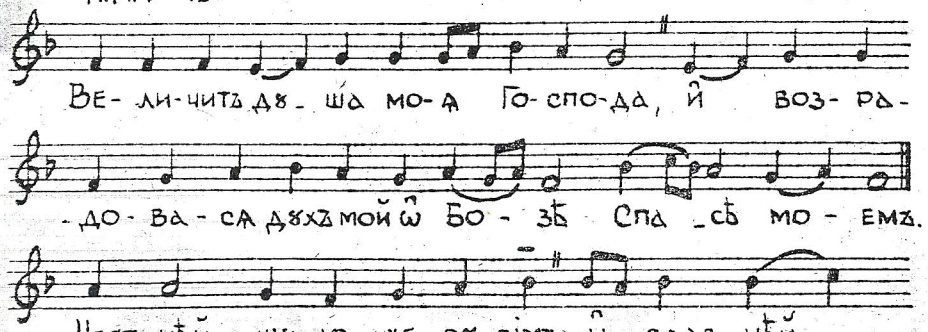
Ве - ли - читъ дꙋ - ша мо - ѧ Го - спо - да, и҆ воз - ра -
- до - ва - сѧ дꙋхъ мой ѡ҆ Бо - зѣ Спа - сѣ мо - емъ.
Чест - нѣй - шꙋ - ю хе - рꙋ - вімъ, и҆ слав - нѣй -

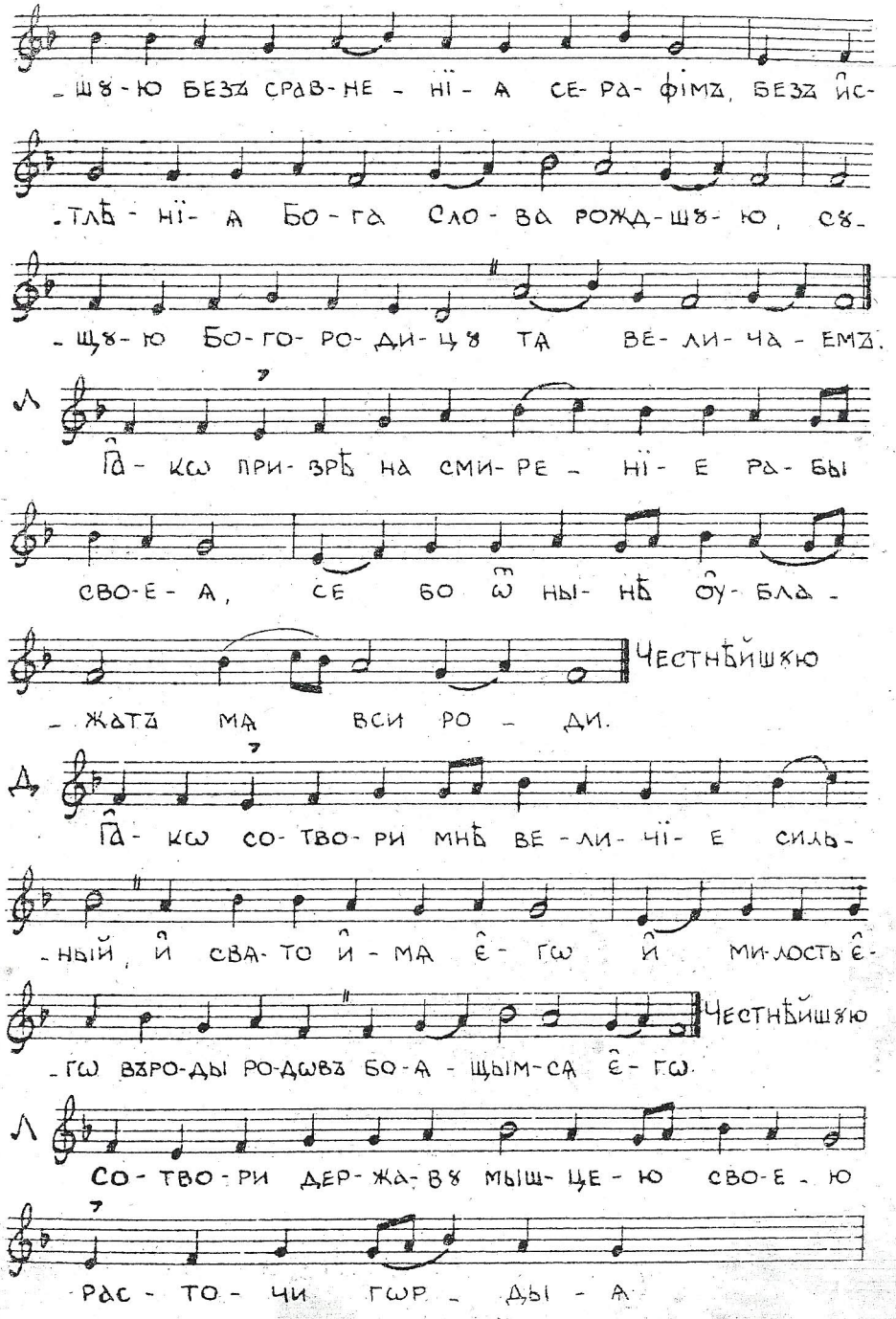
- шꙋ - ю безъ срав - не - нї - ѧ се - ра - фімъ, безъ и҆с -
- тлѣ - нї - ѧ Бо - га Сло - ва рожд - шꙋ - ю, сꙋ -
- щꙋ - ю Бо - го - ро - ди - цꙋ тѧ ве - ли - ча - емъ.
Л Га - кѡ при - зрѣ на сми - ре - нї - е ра - бы
сво - е - ѧ, се бо ѿ ны - нѣ оу҆ - бла -
- жатъ мѧ вси ро - ди. Честнѣйшꙋю
Д Га - кѡ со - тво - ри мнѣ ве - ли - чї - е силь -
- ный, и҆ свѧ - то и҆ - мѧ є҆ - гѡ и҆ ми - лость є҆ -
- гѡ въро - ды ро - дѡвъ бо - ѧ - щым - сѧ є҆ - гѡ. Честнѣйшꙋю
Л Со - тво - ри дер - жа - вꙋ мыш - це - ю сво - е - ю
рас - то - чи гѡр - ды - ѧ

Честнѣйшую

мы - слї - ю, серд - ца йхъ.

Д

Низ - ло - жи силь - ны - я со пре - стωлъ,

й воз - не - се сми - рен - ны - я, ал - чу -

- щы - я, йс - пол - - ни - благъ, й бо - га -

Честнѣйшую

- тя - щы - я - ся ѿ - пу - сти тщы.

Л

Вос - прї - ятъ Іс - ра - и - ля о - тро - ка сво - е -

го, по - мя - ну - ти ми - ло - сти, га - ко - же гла -

- го - ла ко От - цемъ на - шымъ, А - вра - му й

Честнѣйшую

сѣ - ме - ни є - гω да - же до вѣ - ка.

33 На хвалитехъ

М.М. ♩ = 100

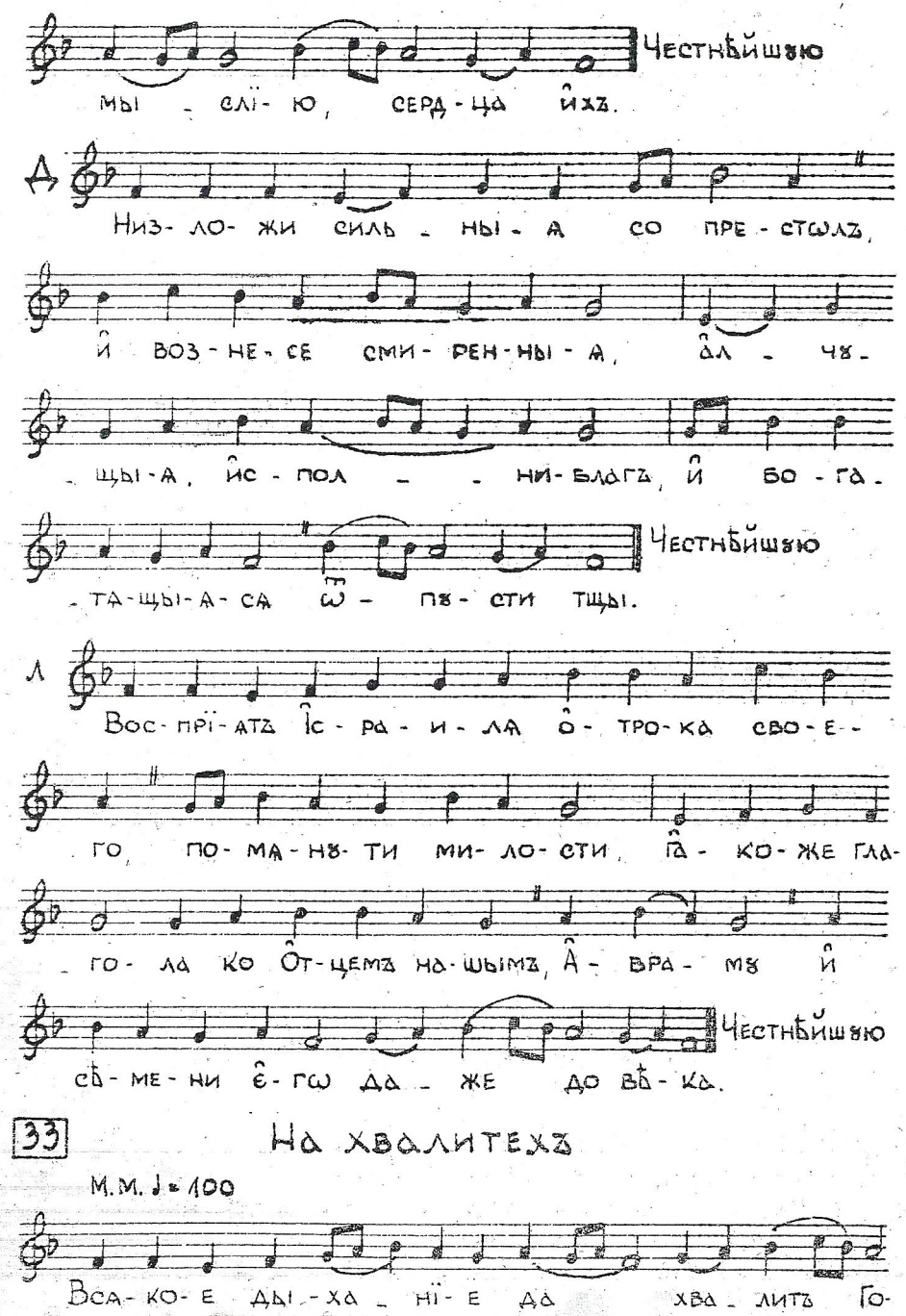

Вся - ко - е ды - ха - нї - е да хва - литъ Го -

- спо - да. Хва - ли - те Го - спо - да съне -

- бесъ, хва - ли - те є - го во

выш - нихъ: те - бѣ по - до - ба - етъ пѣ -

- - снь Бо - гу.

34

Хва - ли - те є - го вси аг - ге - ли є - гω, хва -

- ли - те є - го вся си - лы є - гω: те -

- бѣ по - до - ба - етъ пѣ - - снь Бо - гу.

35 Припѣви на хвалитехъ

На шест

Со - тво - ри - ти въ нихъ судъ на - пи -

санъ: сла - ва сї - я бу - детъ всѣмъ пре -

- по - - доб - нымъ є - гω:

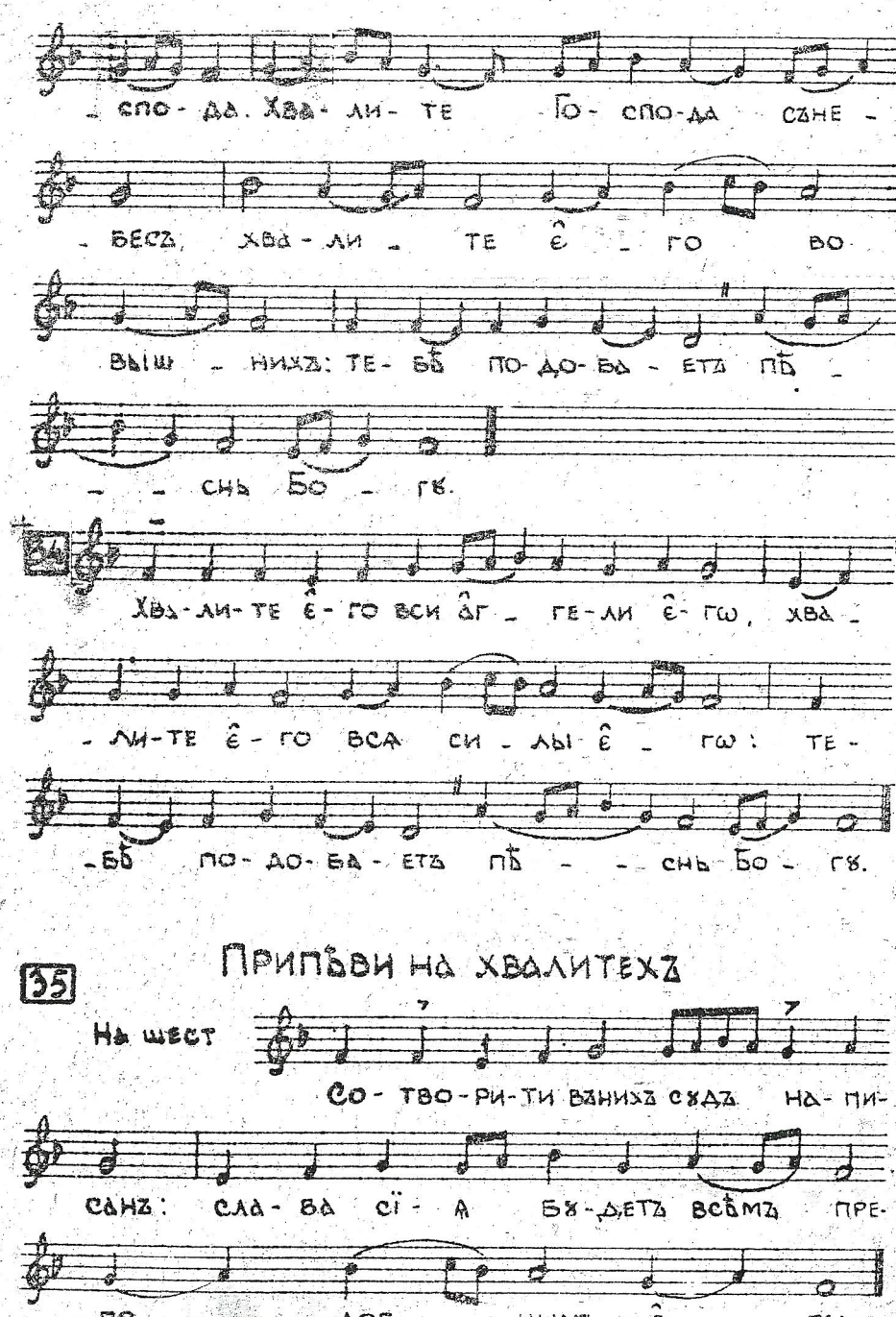

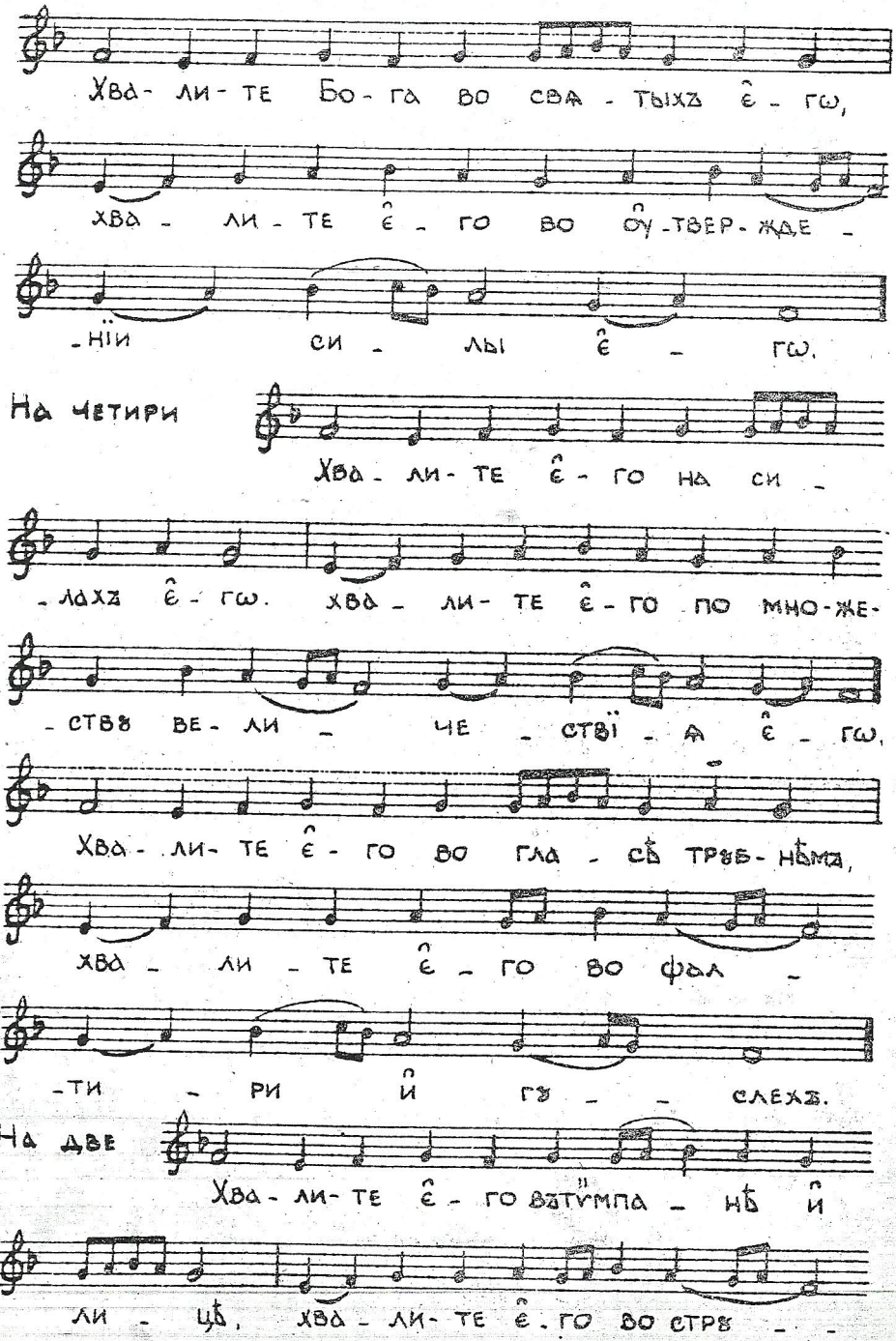

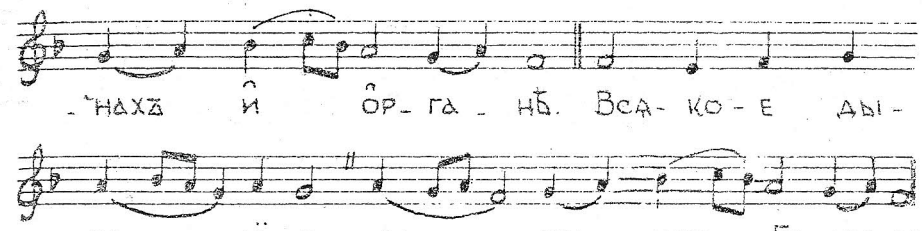

На хвалитехъ стїхиры

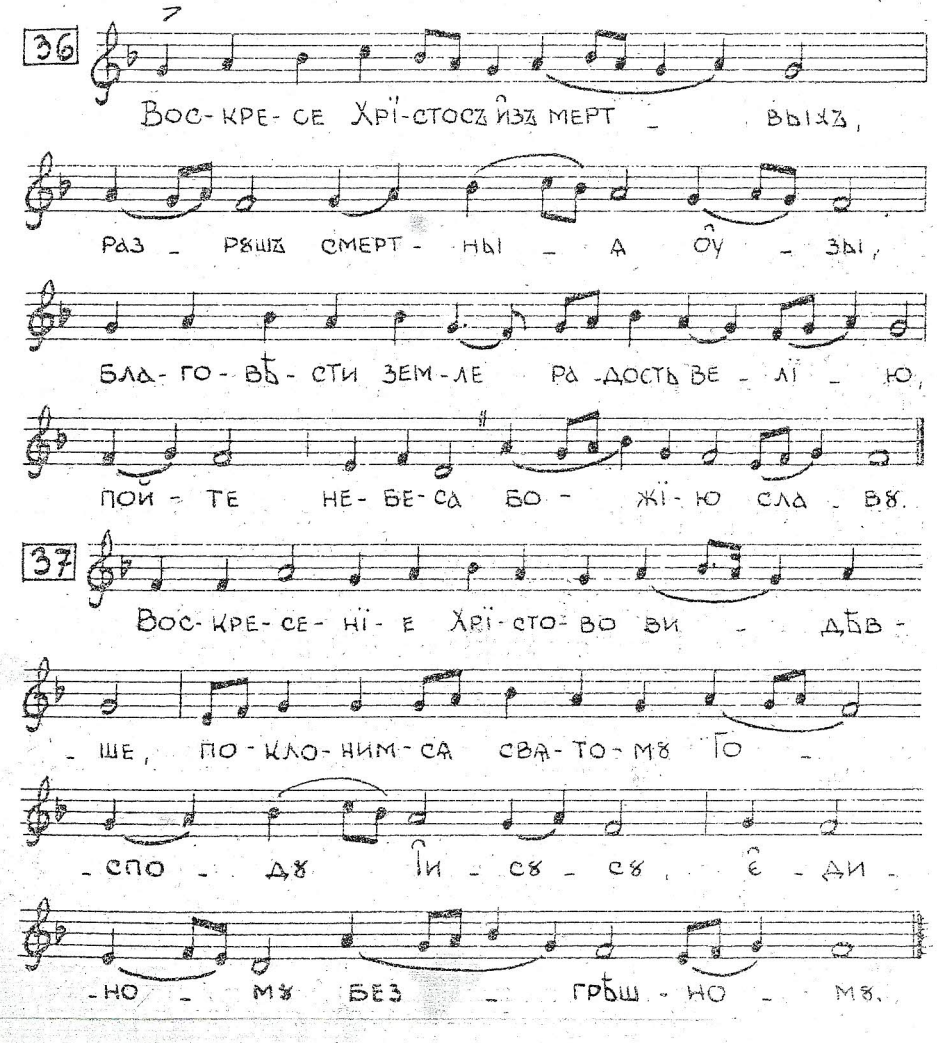

38

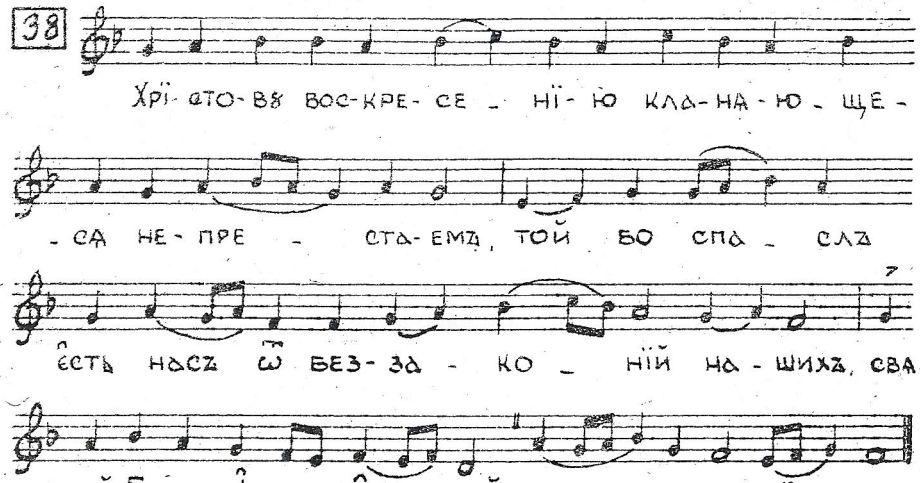

39

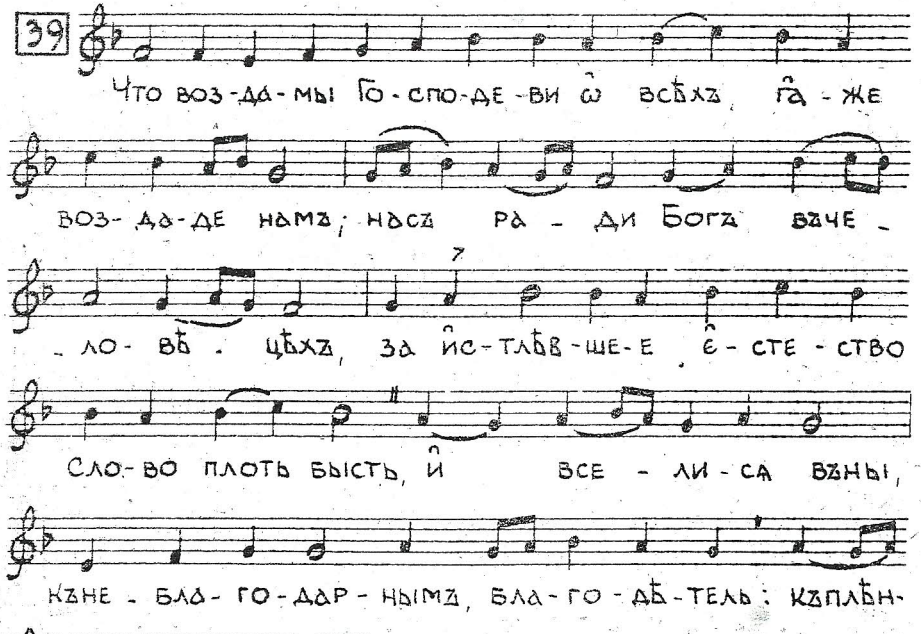

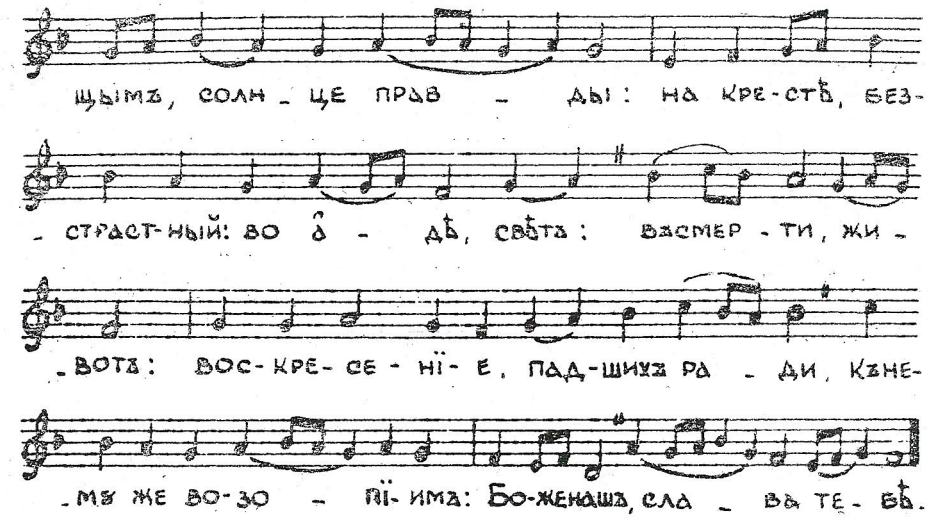

40 Слава: Стаггельская стїхира

Й Нынѣ: Преблагословенна

M.M. ♩ = 120

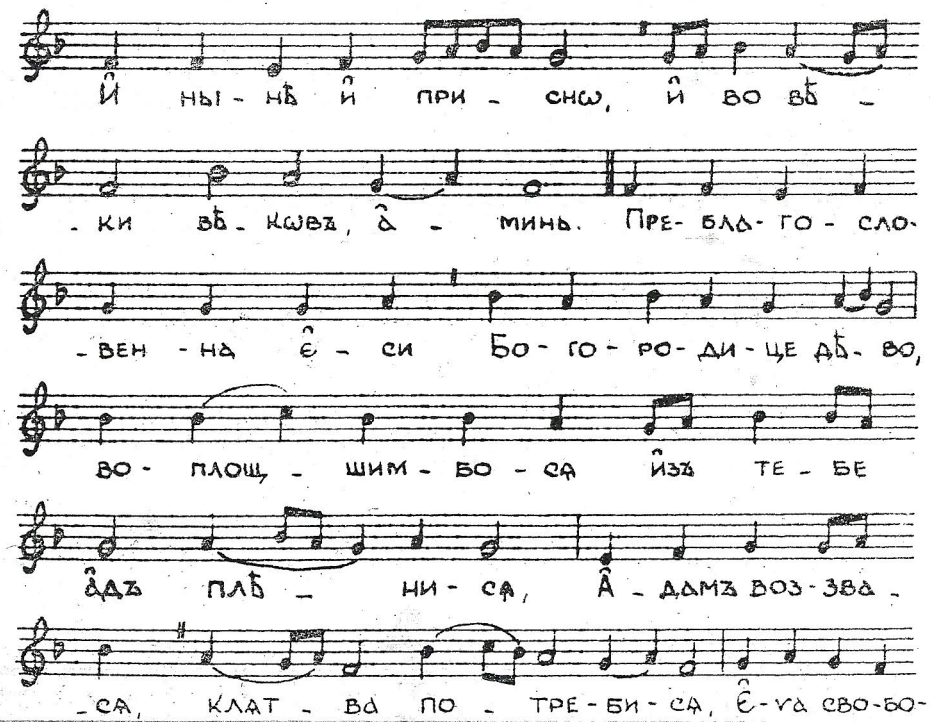

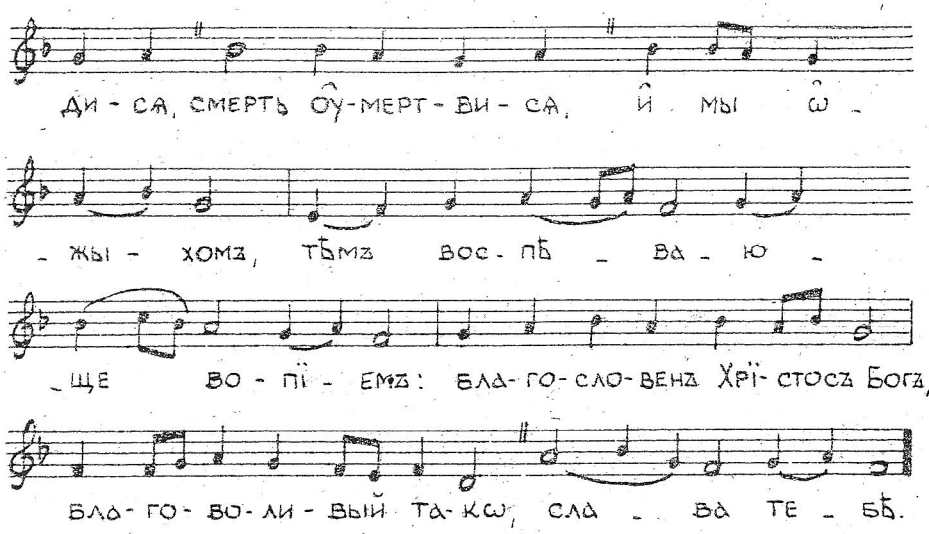

41 Славословіе

Д м.м. ♩ = 126

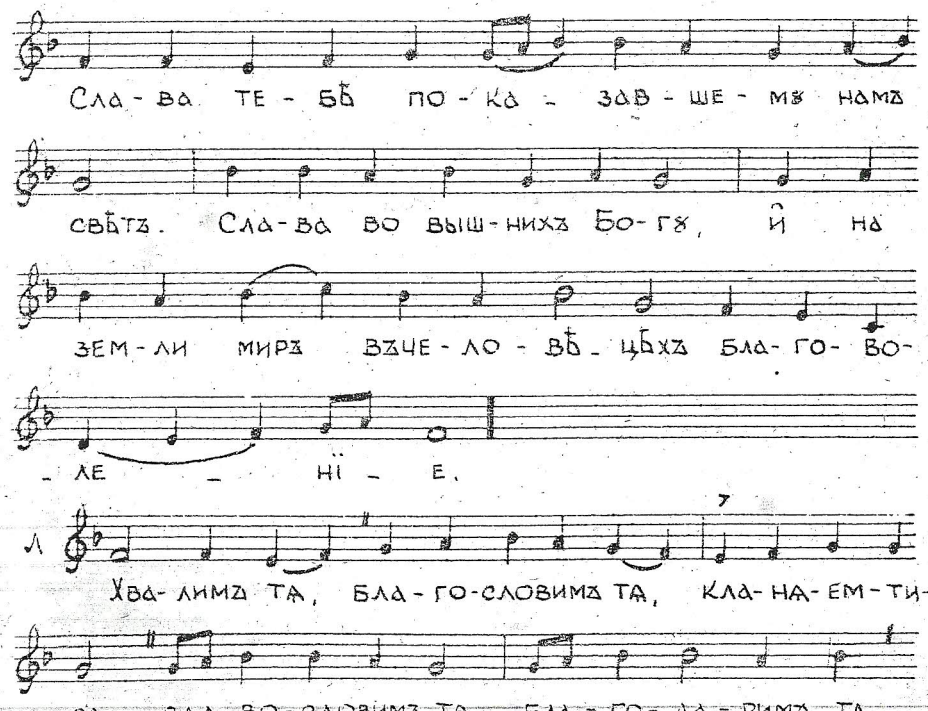

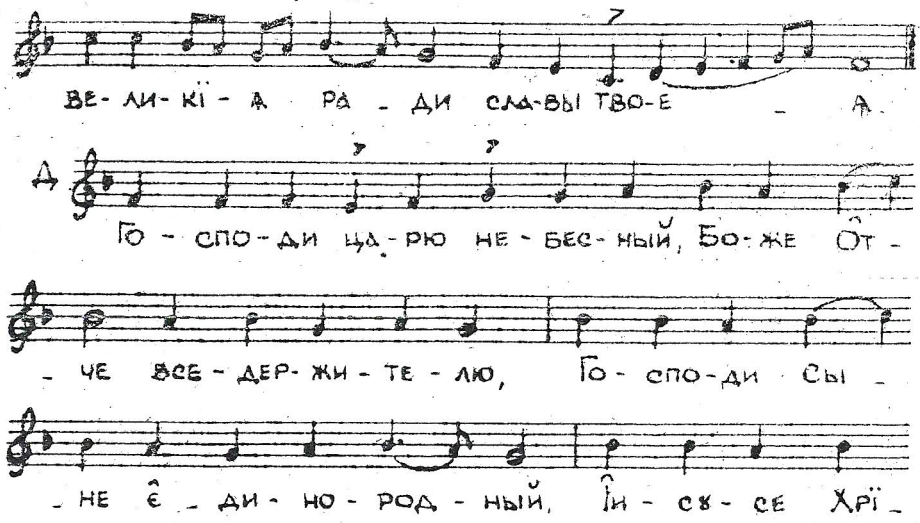

Ты є̂-си є̂-динъ Го-сподь, Іи-сѹсъ Хрї-стосъ,
во сла-вѹ Бо-га Ѻт-ца, а̂ - минь.

Л На всѧкъ день бла-го-слов-лю тѧ,
и̂ вос-хва-лю и̂-мѧ тво-е во вѣ-
-ки и̂ во вѣкъ вѣ - ка.

Д Спо-до-би Го-спо-ди въ день сей без грѣ-
-хѧ со-хра-ни-ти-сѧ намъ, бла-го-сло-венъ є̂-
-си Го-спо-ди Бо-же о̂-тецъ на - шихъ,

Л И̂ хваль-но и̂ про-славле-но и̂-мѧ твое-
во вѣ-ки а̂-минь. Бѹ-ди Го-спо-ди милость твоѧ
на насъ, ꙗ̂-ко-же оу̂-по-ва-хомъ на тѧ.

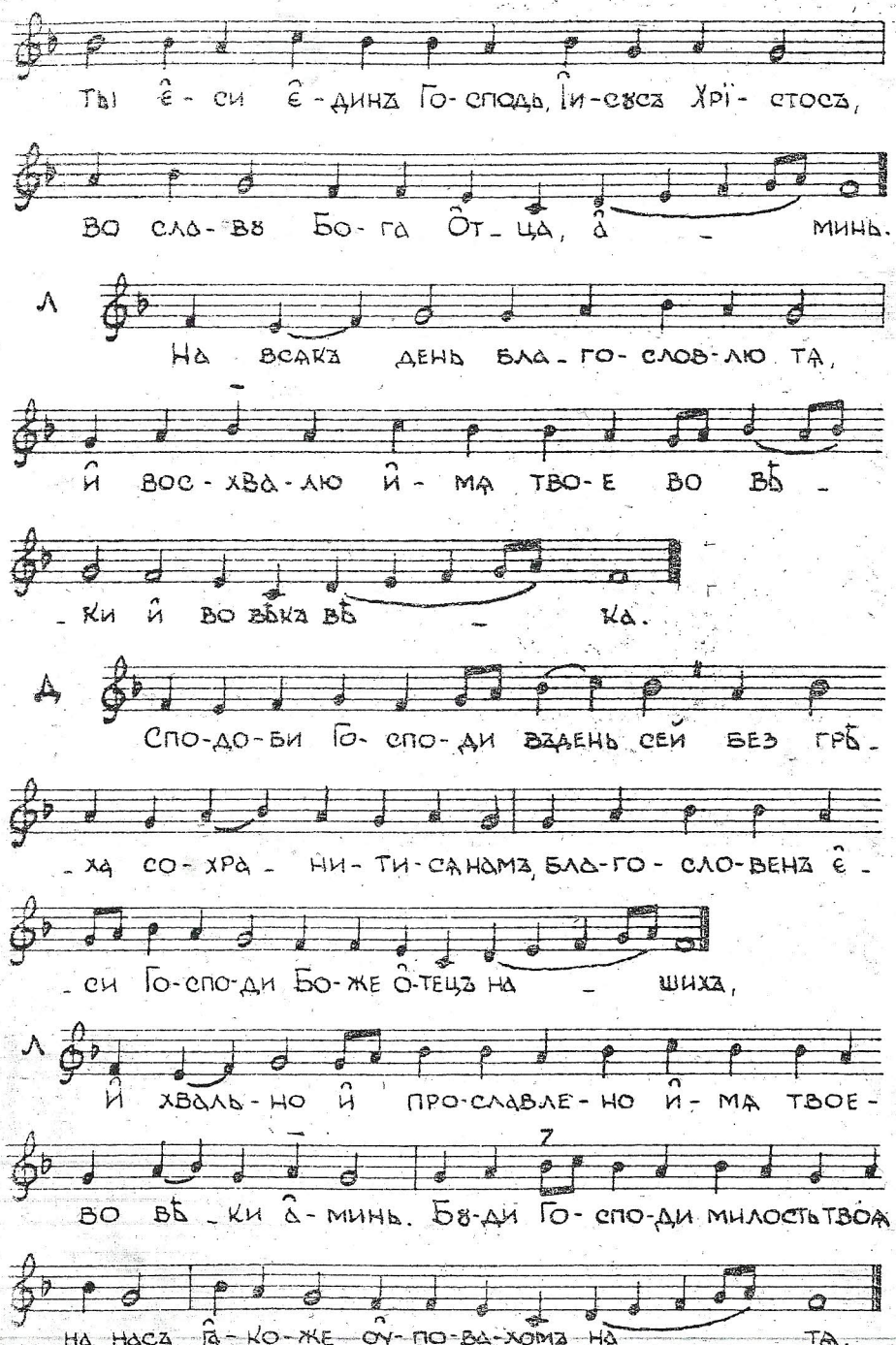

Д Л Д Бла-го-сло-венъ є̂-си Го-спо-ди на-ѹ-
-чи мѧ ѡ̂-прав-да-нї-емъ тво - имъ.

Л Го-спо-ди, прибѣ-жи-ще былъ є̂-си намъ въ родъ
и̂ родъ. А̂зъ рѣхъ: Го-спо-ди по-
-ми-лѹй мѧ и̂с-цѣ-ли дѹ - шѹ мо-
ю, ꙗ̂-кѡ со-грѣ-шихъ те - бѣ.

Д Го-спо-ди къ те-бѣ при-бѣ-гохъ, на-ѹ-чи мѧ тво-ри-
-ти во-лю тво-ю, ꙗ̂-кѡ ты є̂-си Богъ мой,
ꙗ̂-кѡ оу̂ те-бе и̂с-точ-никъ жи-во - та,

Л Во-свѣ-тѣ тво-емъ оу̂-зримъ свѣтъ. Проба-ви ми-
-лость тво-ю вѣ-дѹ-щымъ тѧ.

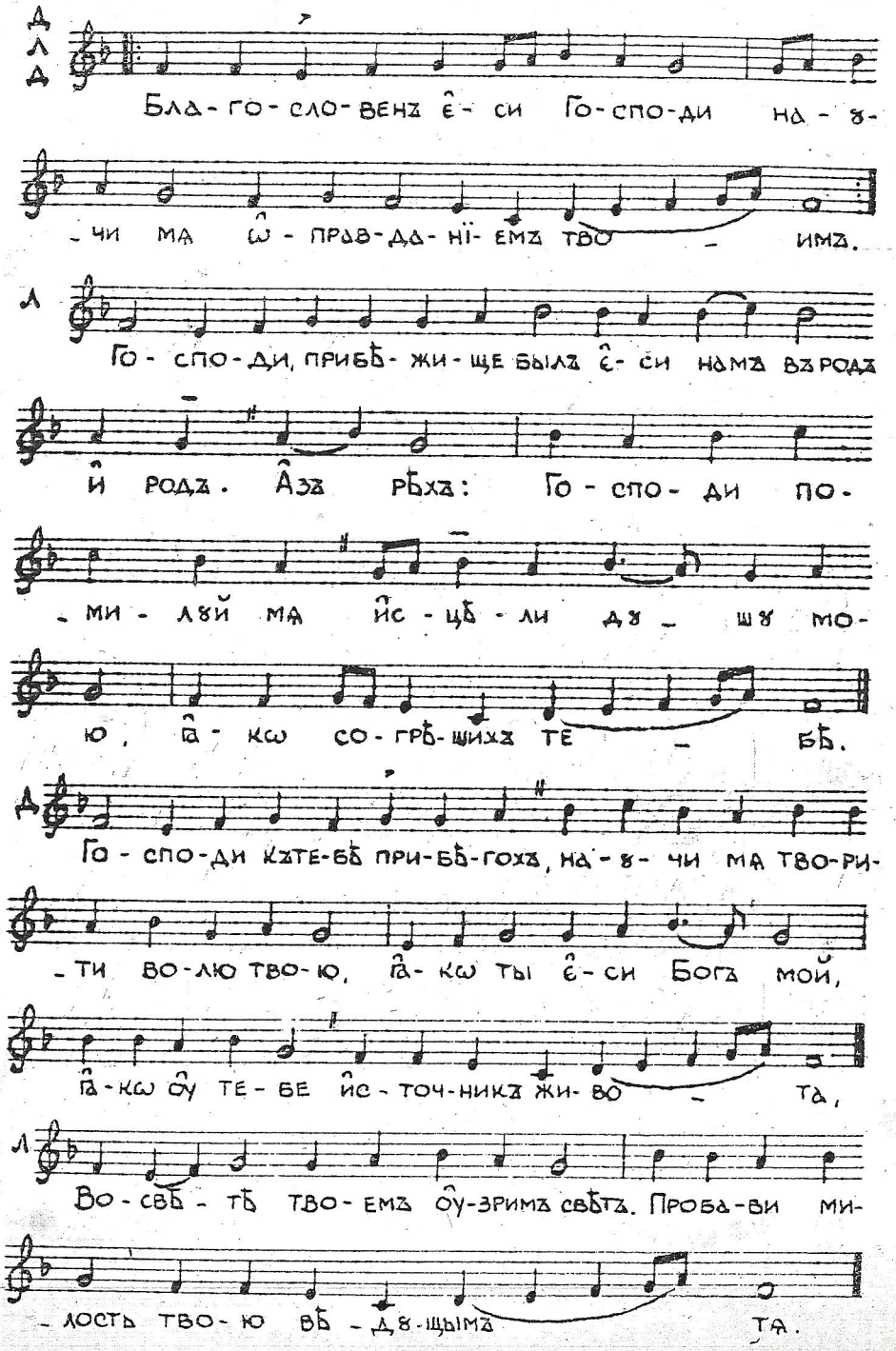

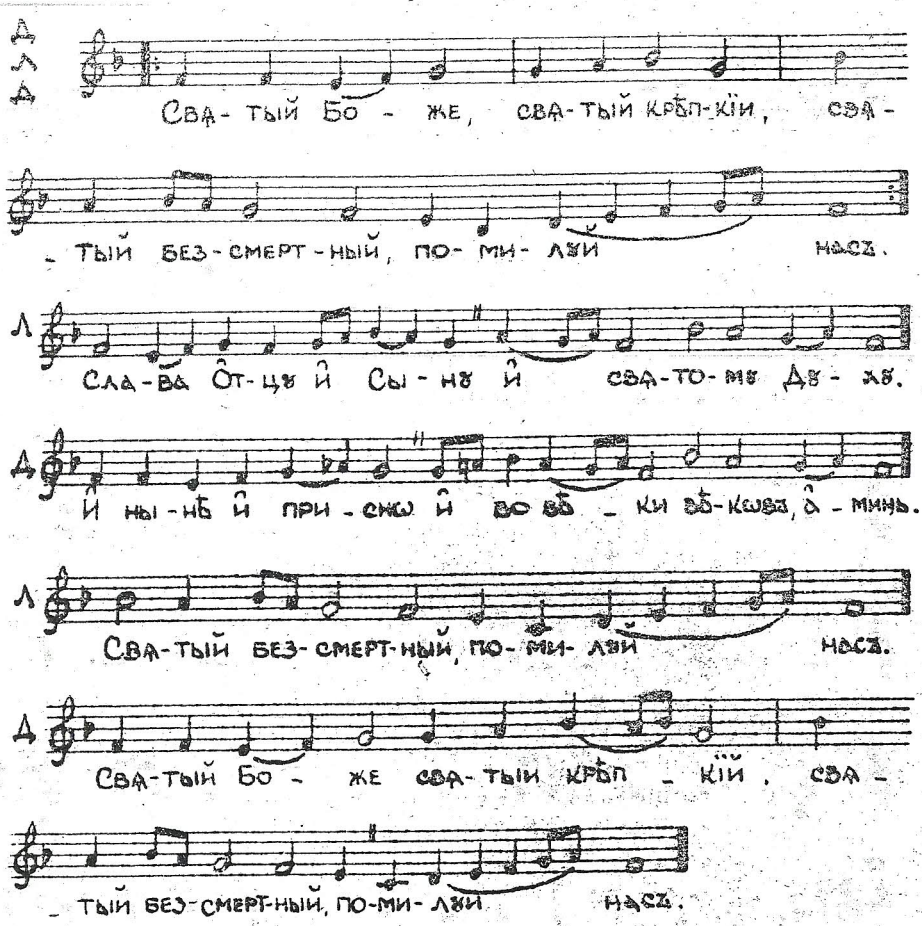

Тропарь

42

М. М. ♩ = 116

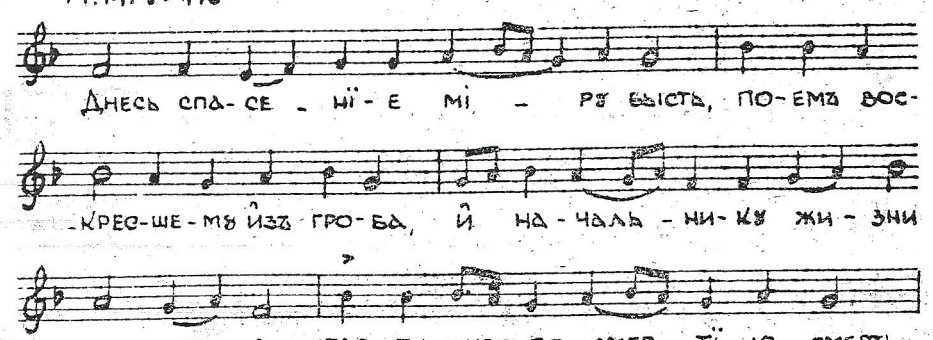

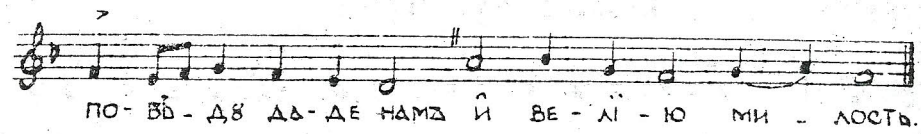

В. На лїтѹргіи

43

Блажена

М. М. ♩ = 108

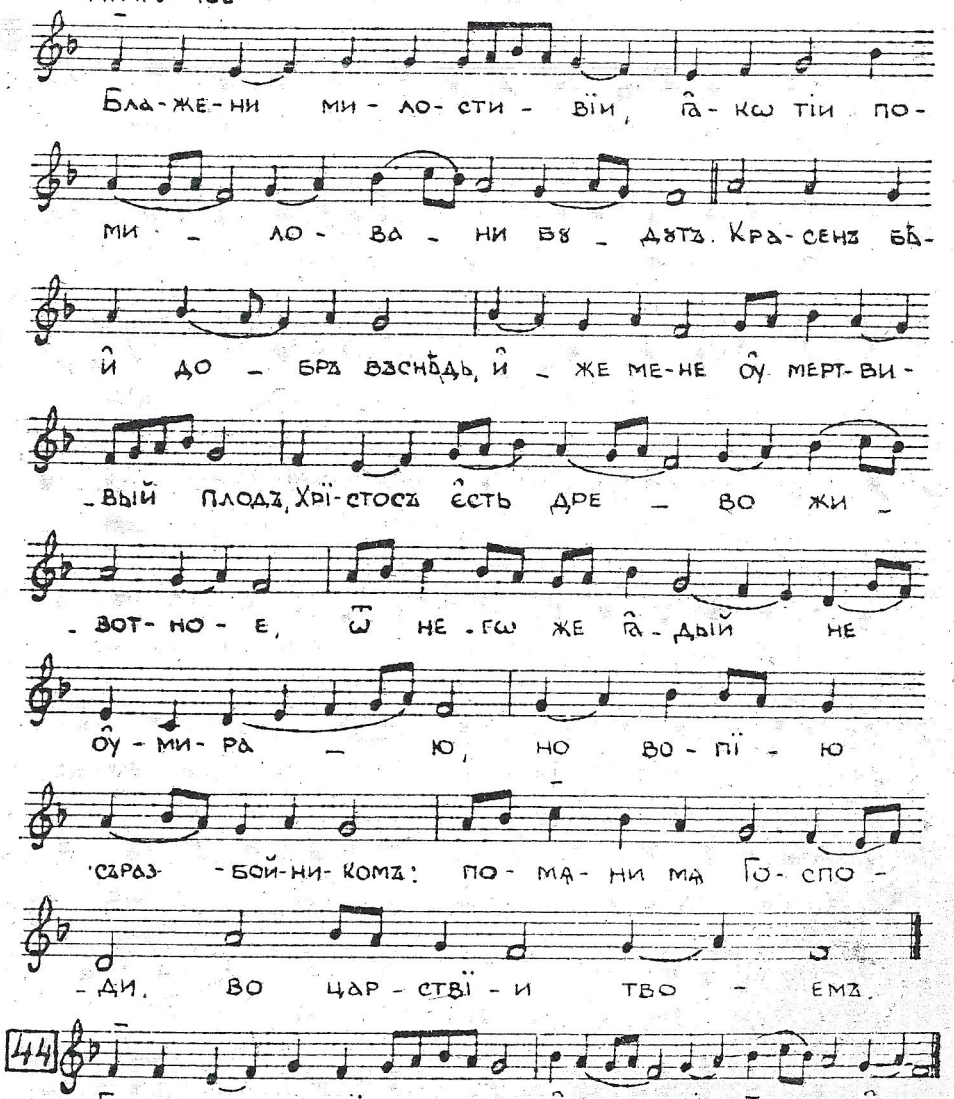

44

На крестъ воз-нес-ся ще - дре А̂-да-мо-во
рꙋ-ко-пи-са-нї-е древ-ня-гѡ грѣ-ха за-
-гла-дилъ є̂-си, и̂ спа-слъ є̂-си ѿ пре-ле-
-сти весъ родъ че-ло-вѣ-че-скїй. тѣм-
-же вос-пѣ-ва-емъ тя бла-
-го-дѣ-те-лю Го-спо-ди.

45 Бла-же-ни ми-ро-тво-цы, ꙗ̂-кѡ тїи сы-но-ве
бо-жїи на-ре-кꙋт-ся. При-гво-зди-
-вый на кре-стѣ ще-дре грѣ-хи на-ша Хрї-
-сте, и̂ тво-е-ю смер-тї-ю смерть
о̂у-мерт-вилъ є̂-си, воз-двиг-нꙋ-вый о̂у-

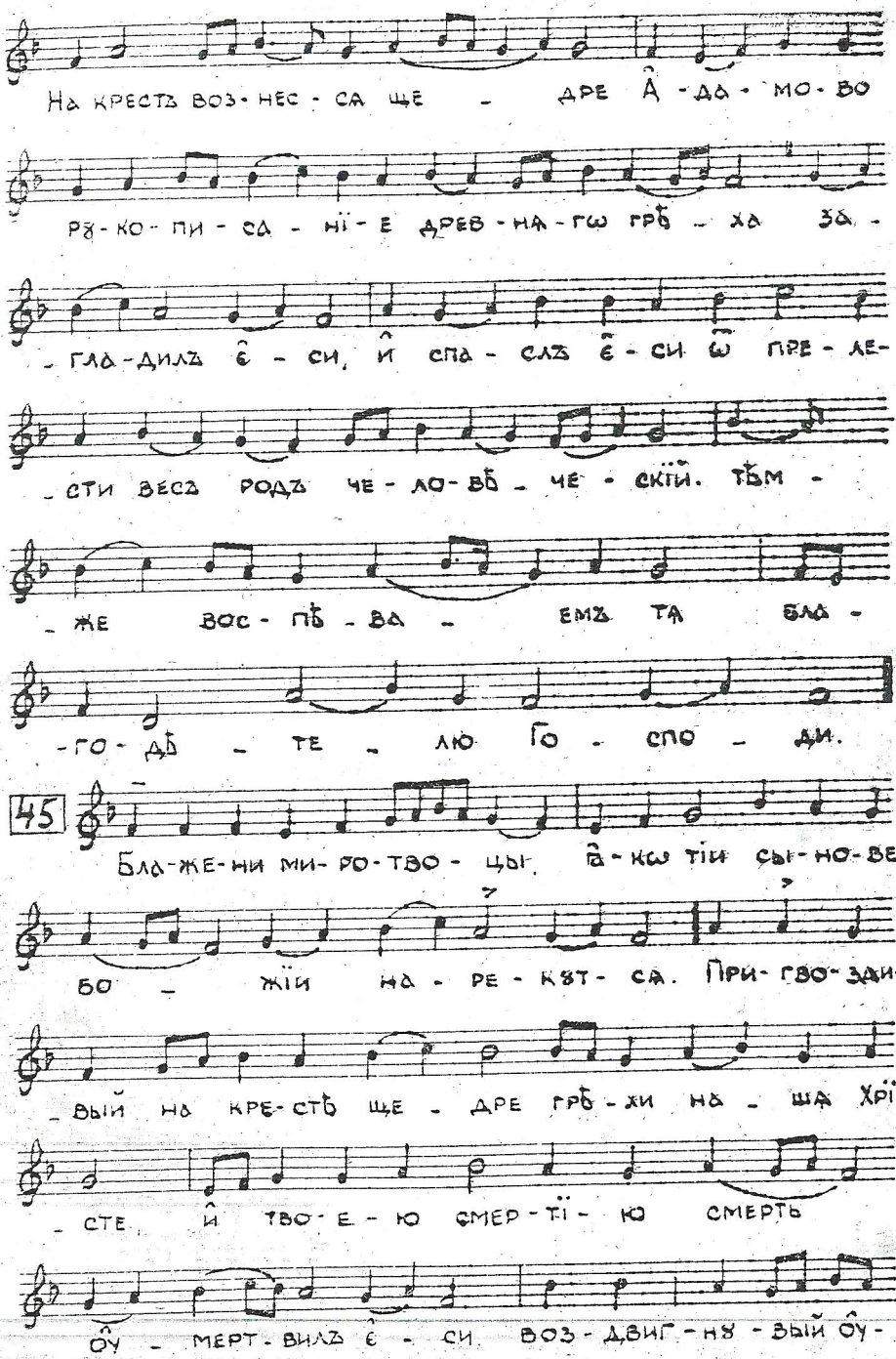

мер-шы-я и̂зъ мерт-выхъ: тѣм-же
по-кла-ня-ем ся тво-е-мꙋ свя-
-то-мꙋ вос-кре-се-нї-ю.

46 Бла-же-ни и̂з-гна-ни прав-ды ра-ди,
ꙗ̂-кѡ тѣхъ є̂сть цар-ство не-бес-но-
-е. И̂з-ли-я ꙗ̂дъ змїй въслꙋ-хи
є̂-ѵи-ны и̂-ног-да, Хрї-стосъ же на
дре-вѣ крест-нѣмъ, и̂с-то-чиль є̂сть мі-
-ро-ви жи-зни сла-дость: тѣм-же
взы-ва-емъ, по-мя-ни насъ Го-
-спо-ди во цар-ствї-и тво-емъ.

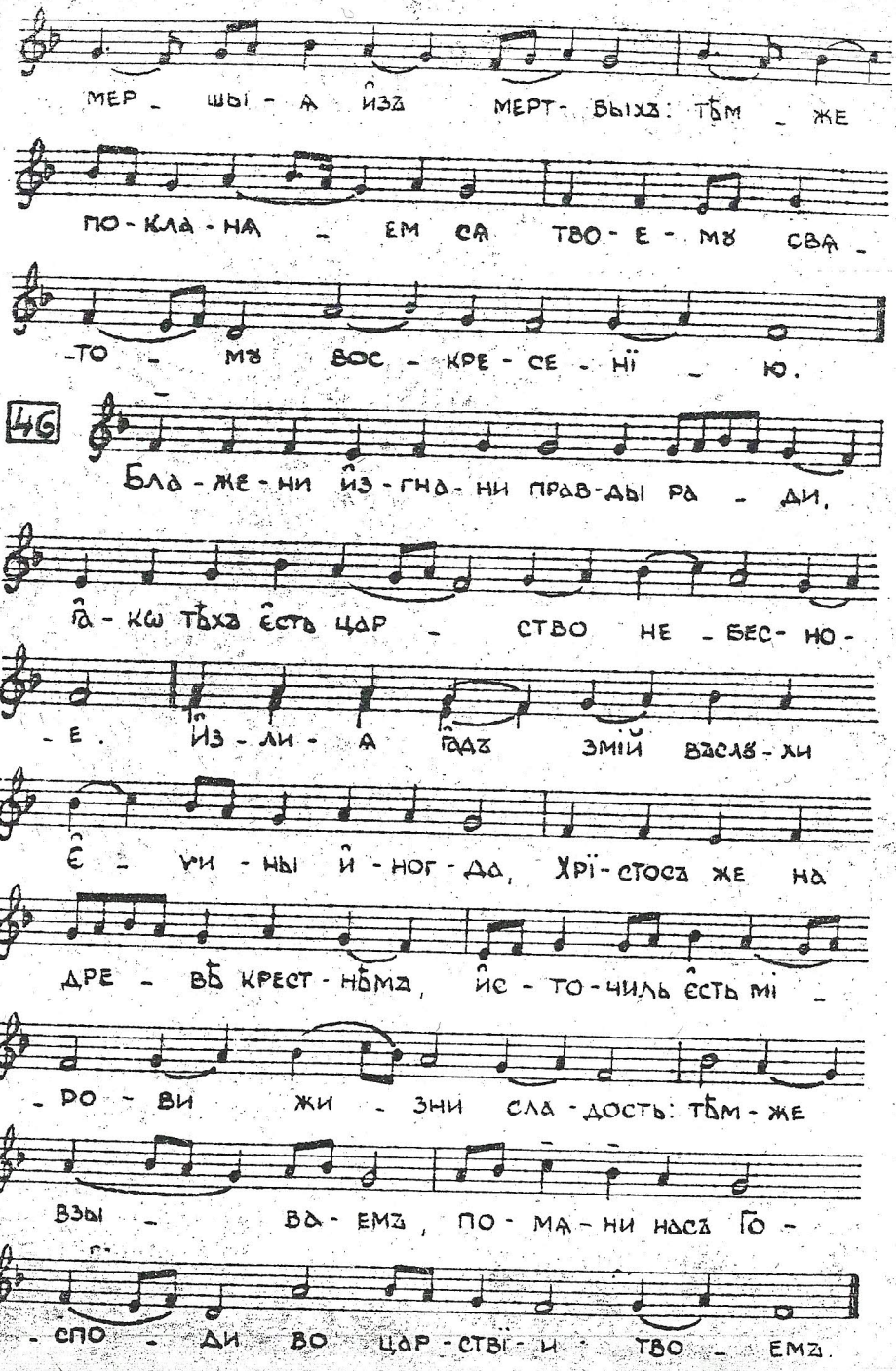

47 Прокімен апостола

M.M. ♩ = 108

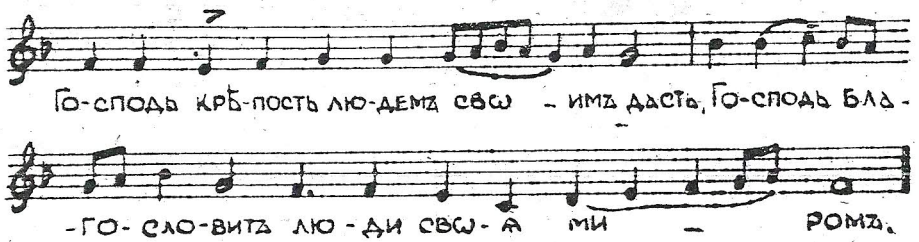

48 Достойно є҆сть

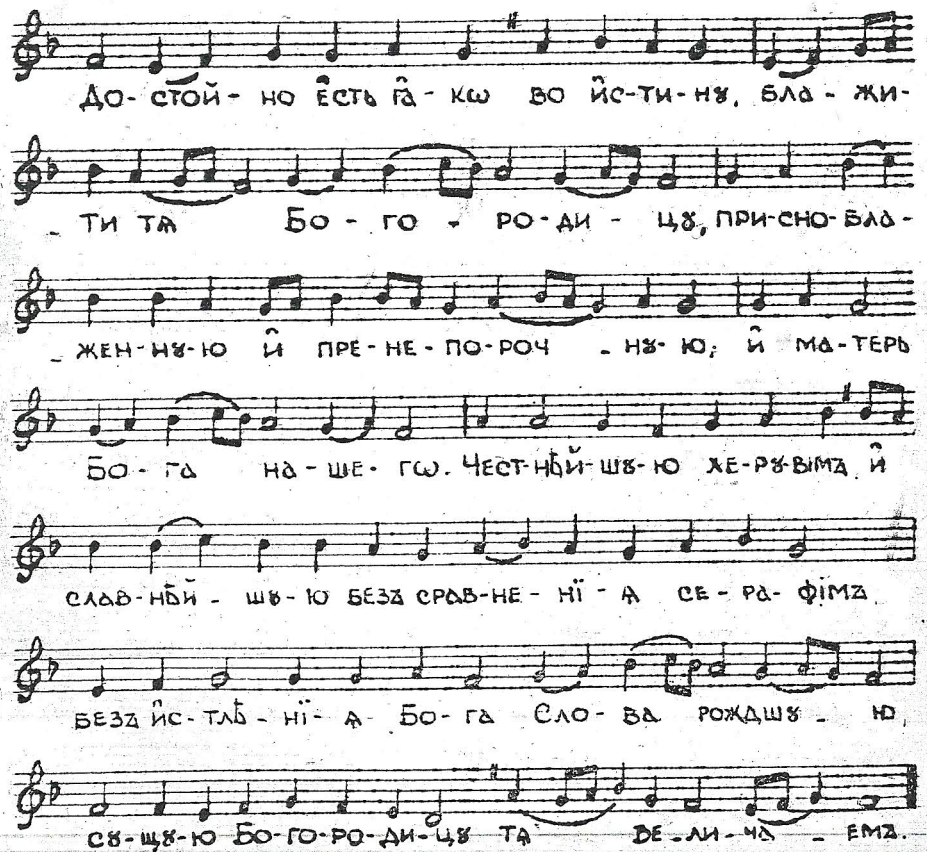

Гласъ и҃.

А҃ На великѣй вечерни

Господи воззвахъ

M.M. ♩ = 96.

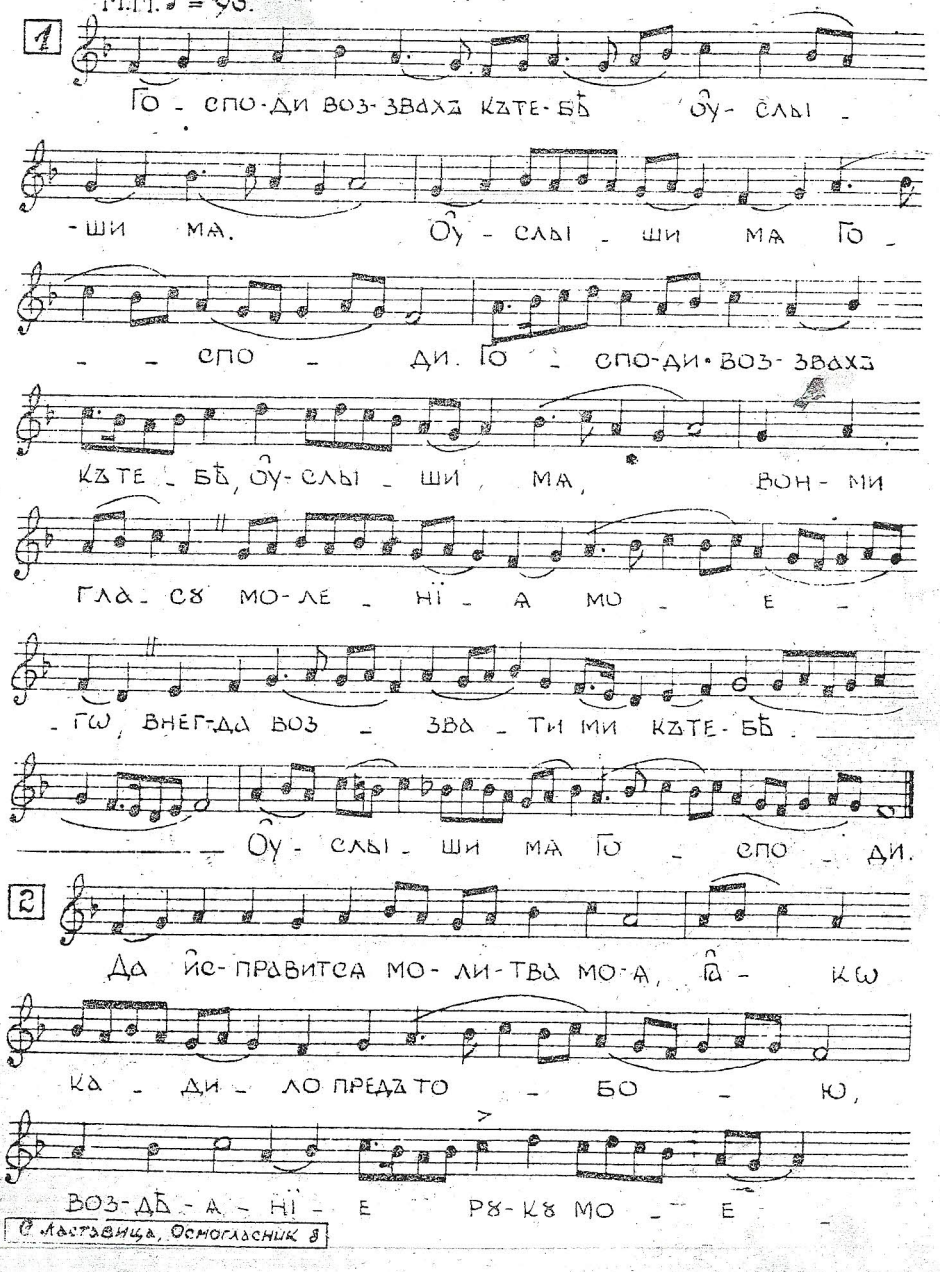

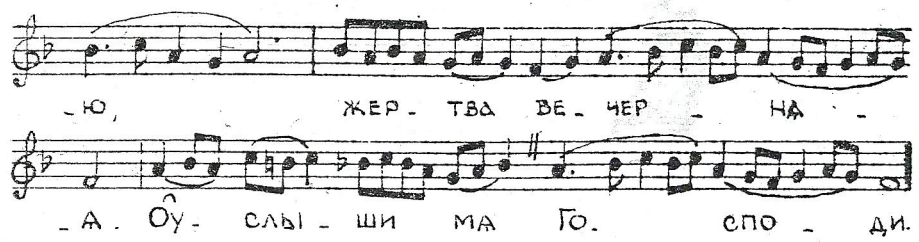

Припѣви на Господи воззвахъ

М.М. ♩ = 100

3 На десет

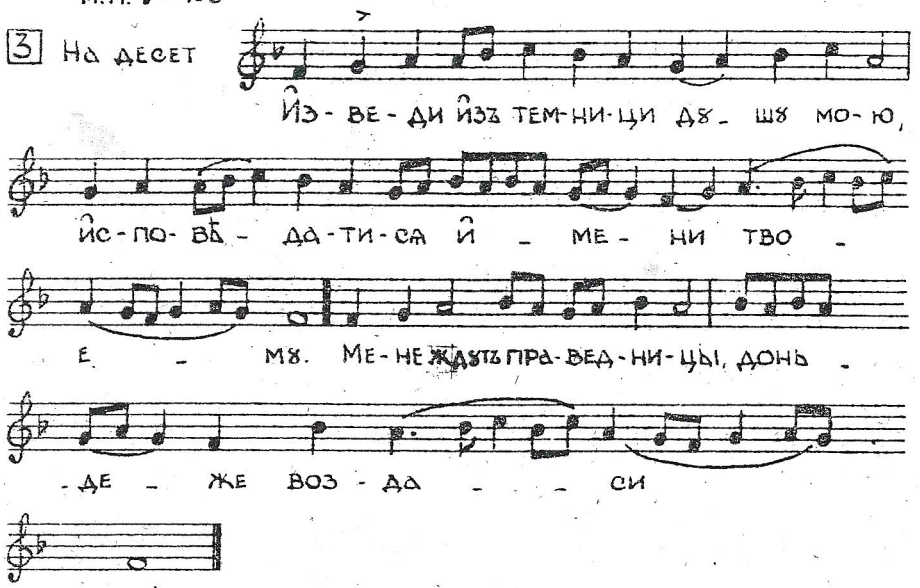

На осам

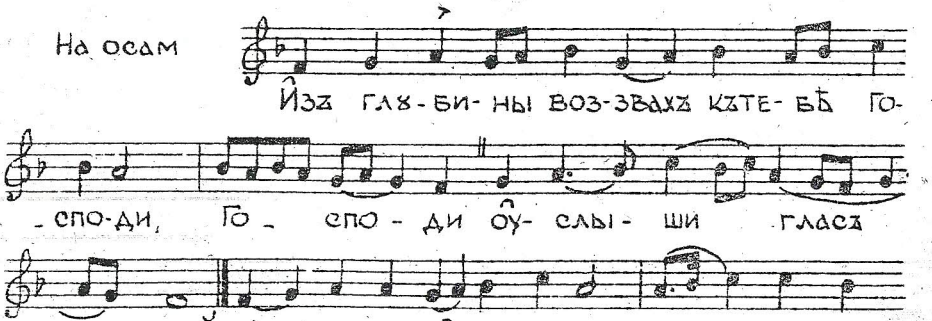

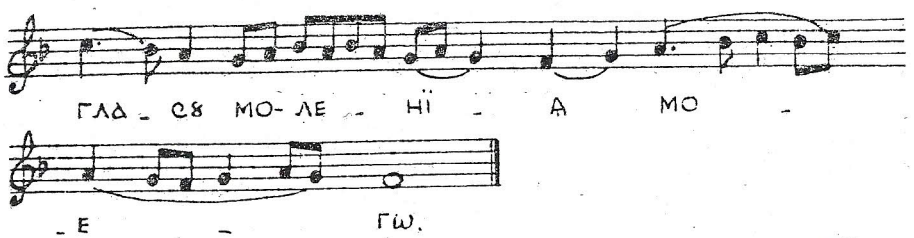

На шест

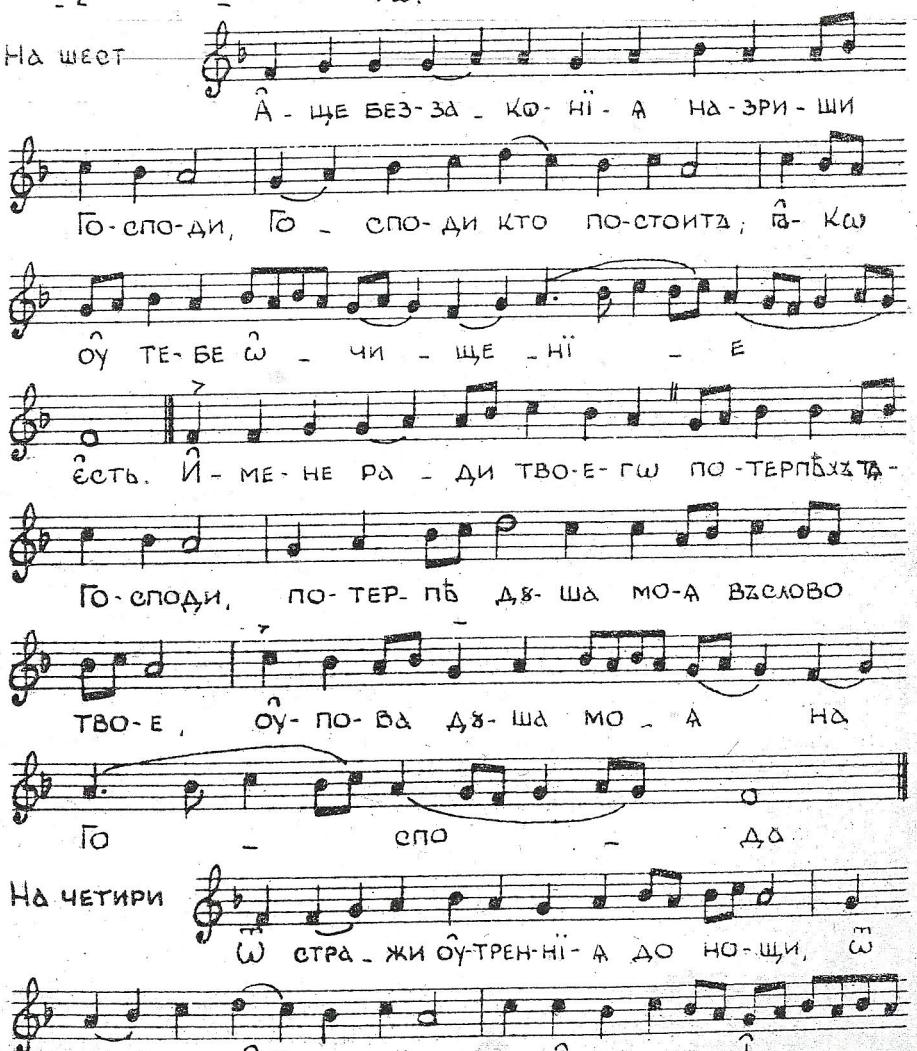

На четири

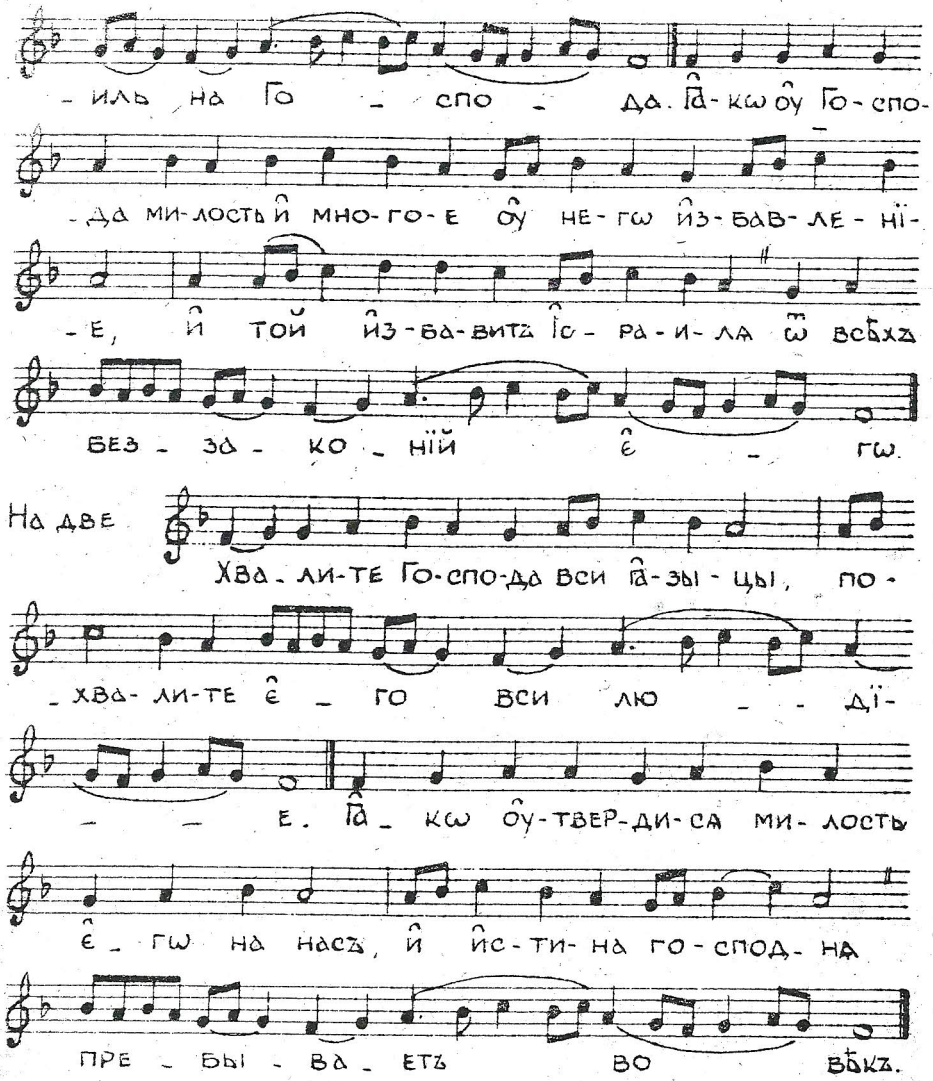

На Господи воззвахъ стїхиры

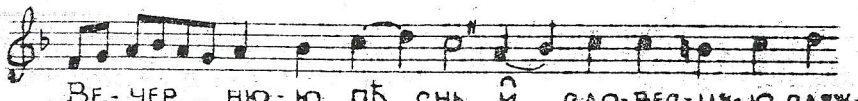

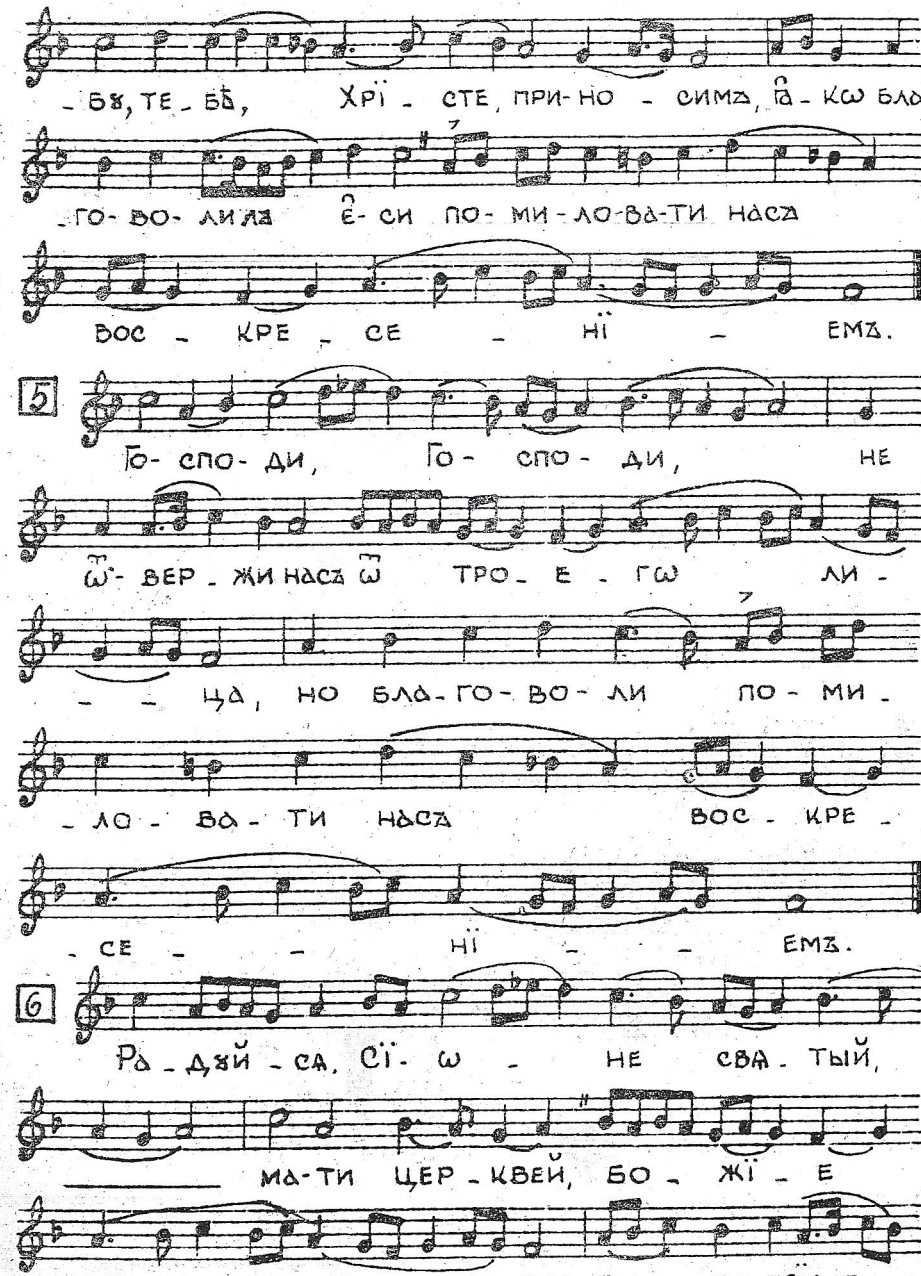

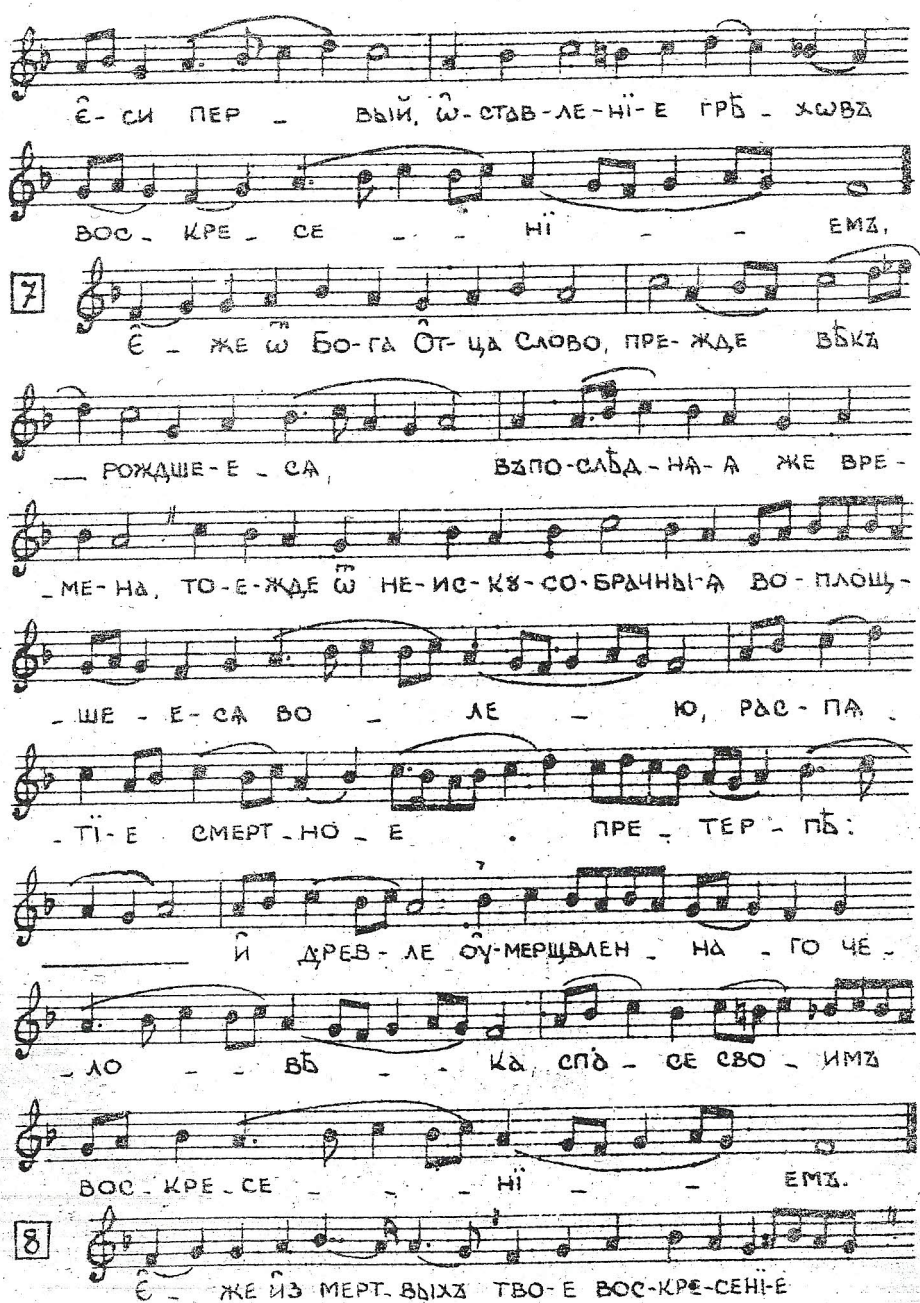
Є- СИ ПЕР _ ВЫЙ, Ѡ- СТАВ-ЛЕ-НІ-Е ГРѢ _ ХѠВѢ
ВОС _ КРЕ _ СЕ _ _ НІ _ _ ЕМЪ,
7
Є _ ЖЕ Ѡ БО-ГА ОТ- ЦА СЛОВО, ПРЕ- ЖДЕ ВѢКѢ
_ РОЖДШЕ-Е _ СѦ, ВѢПО-СЛѢД-НѦ-А ЖЕ ВРЕ-
_ МЕ-НѦ, ТО-Е-ЖДЕ Ѡ НЕ-ИС-КѪ-СО-БРАЧНЫ-А ВО-ПЛОЩ-
_ ШЕ-Е-СѦ ВО _ ЛЕ _ Ю, РѦС-ПѦ
_ ТІ-Е СМЕРТ-НО _ Е . ПРЕ _ ТЕР-ПѢ:
_ Й ДРЕВ-ЛЕ ОѲ-МЕРЩВЛЕН _ НА _ ГО ЧЕ-
_ ЛО _ _ ВѢ _ _ КА, СПѦ _ СЕ СВО _ ИМЪ
ВОС _ КРЕ-СЕ _ _ _ НІ _ _ ЕМЪ.
8
Є _ ЖЕ ЙЗ МЕРТ-ВЫХЪ ТВО-Е ВОС-КРЕ-СЕНІ-Е

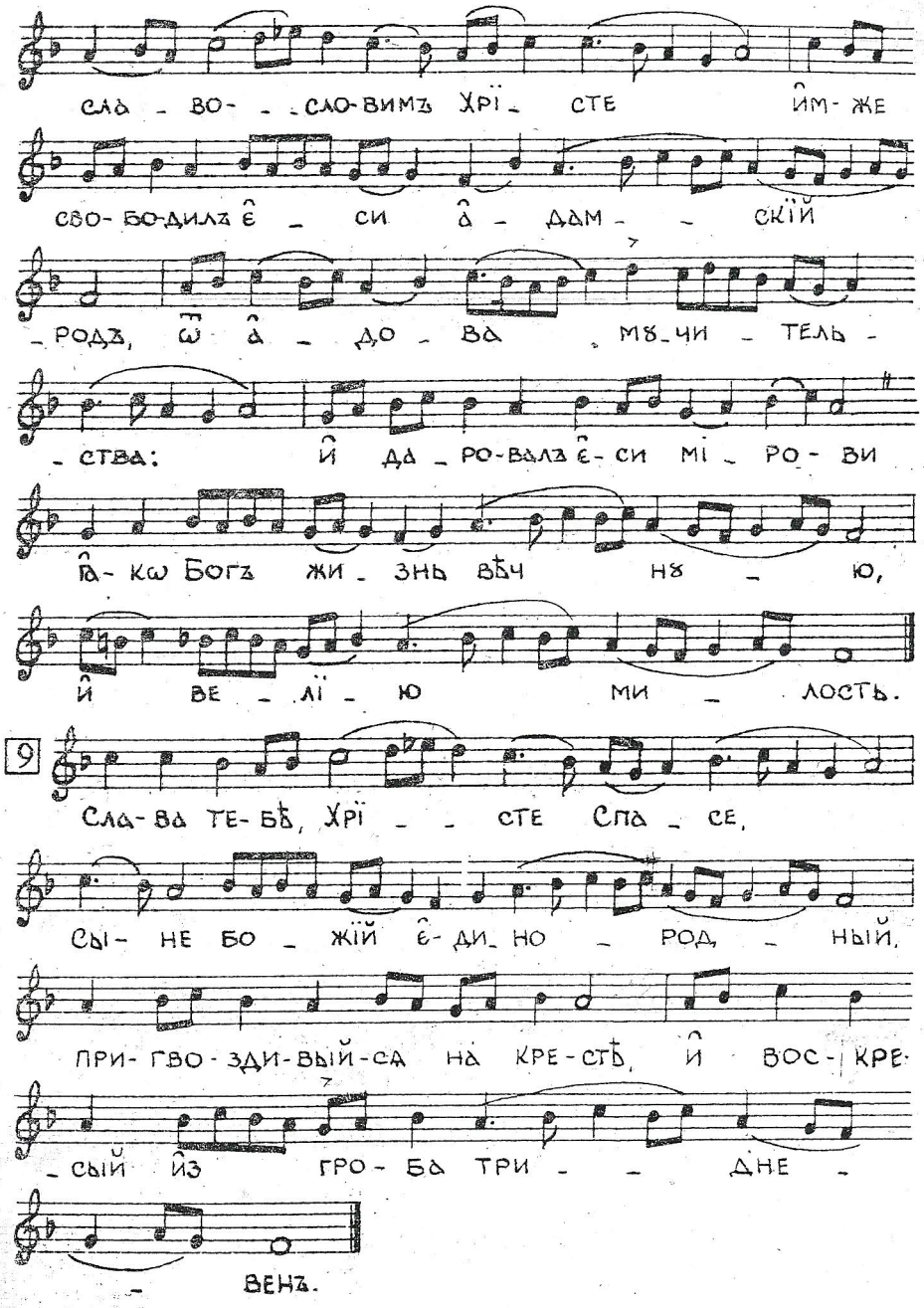
СЛѦ _ ВО- _ _ СЛО-ВИМЪ ХРІ _ СТЕ ЙМ-ЖЕ
СВО-БО-ДИЛЪ Є _ СИ Ѧ _ ДАМ _ _ СКІЙ
_ РОДЪ, Ѡ Ѧ _ ДО _ ВѦ МѪ-ЧИ _ ТЕЛЬ-
_ СТВА: Й ДА _ РО-ВАЛЪ Є-СИ МІ _ РО _ ВИ
ѦКѠ БОГЪ ЖИ _ ЗНЬ ВѢЧ НѪ _ Ю,
Й ВЕ _ ЛІ _ Ю МИ _ ЛОСТЬ.
9
СЛА-ВА ТЕ-БѢ, ХРІ _ _ СТЕ СПѦ _ СЕ,
СЫ-НЕ БО _ ЖІЙ Є-ДИ-НО _ РОД, _ НЫЙ,
ПРИ-ГВО-ЗДИ-ВЫЙ-СѦ НА КРЕ-СТѢ, Й ВОС-КРЕ-
_ СЫЙ ЙЗ ГРО-БА ТРИ _ _ ДНЕ-
_ ВЕНЪ.

10 Догматика

M.M. ♩ = 96

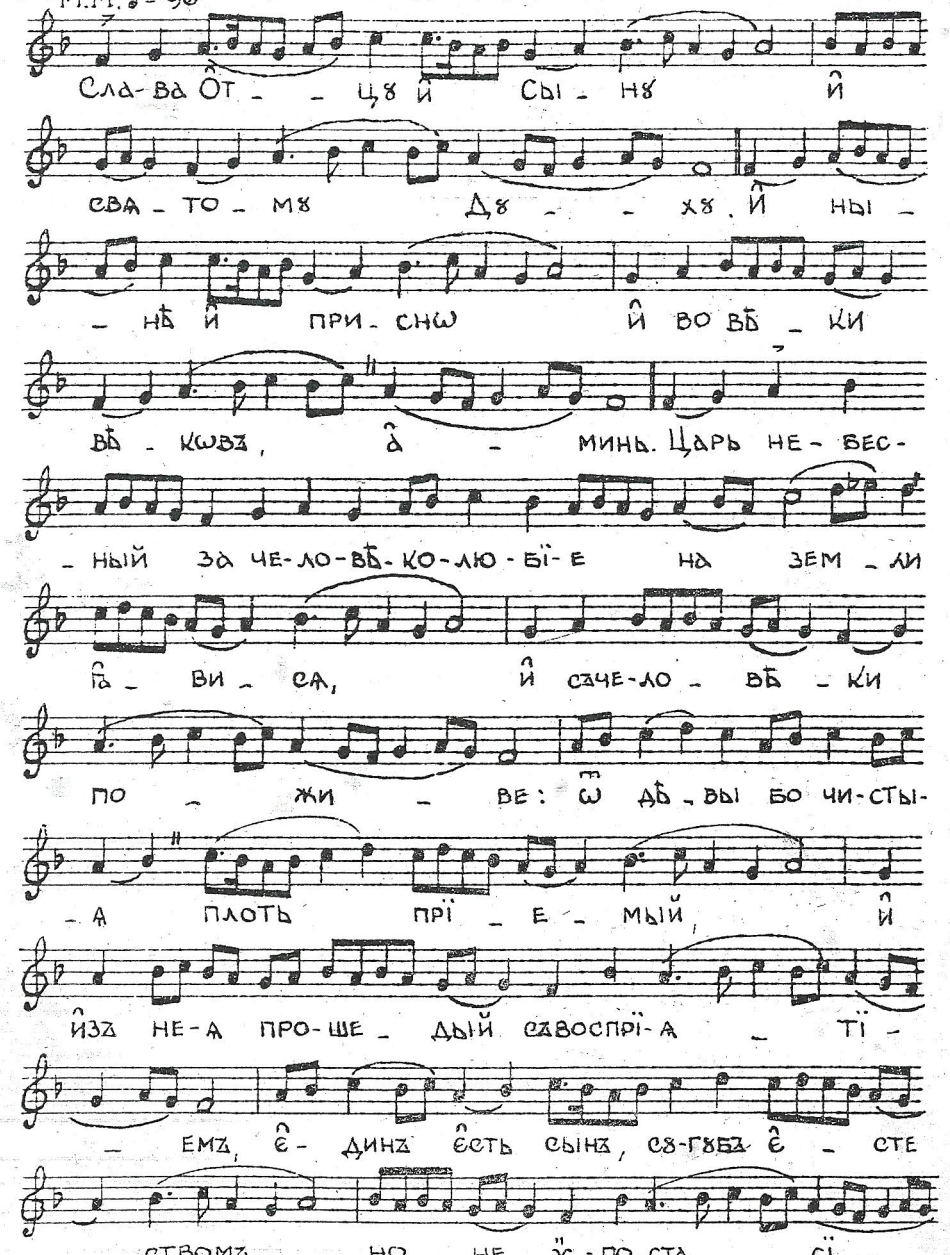

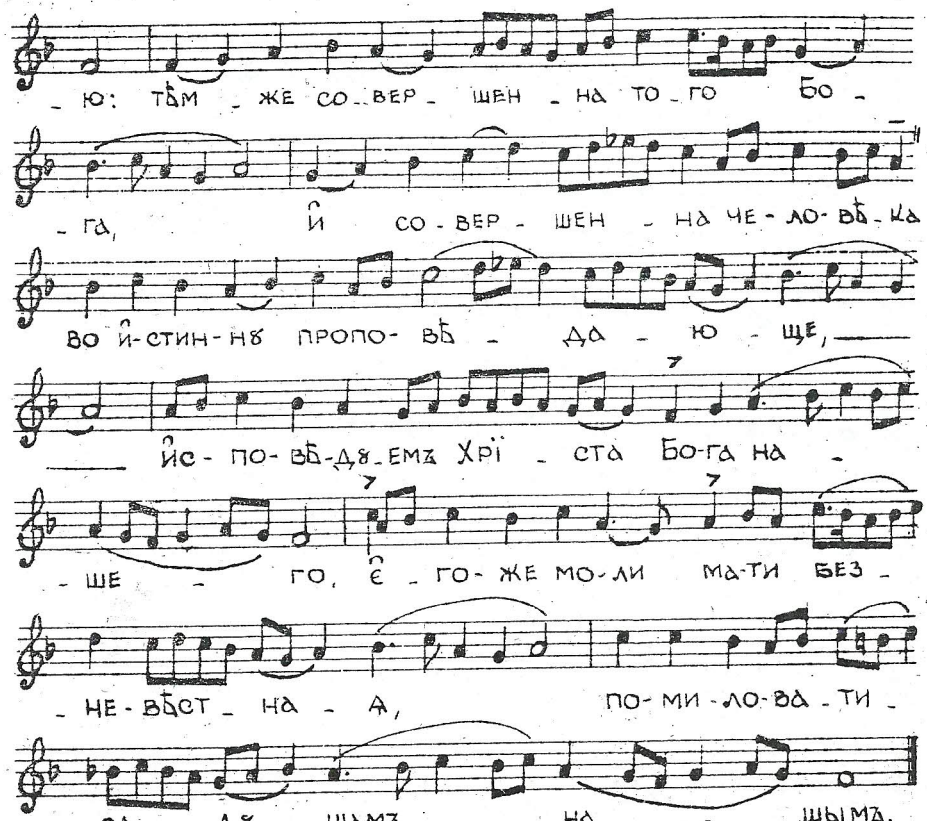

11 На стїховнѣ стїхиры

M.M. ♩ = 126

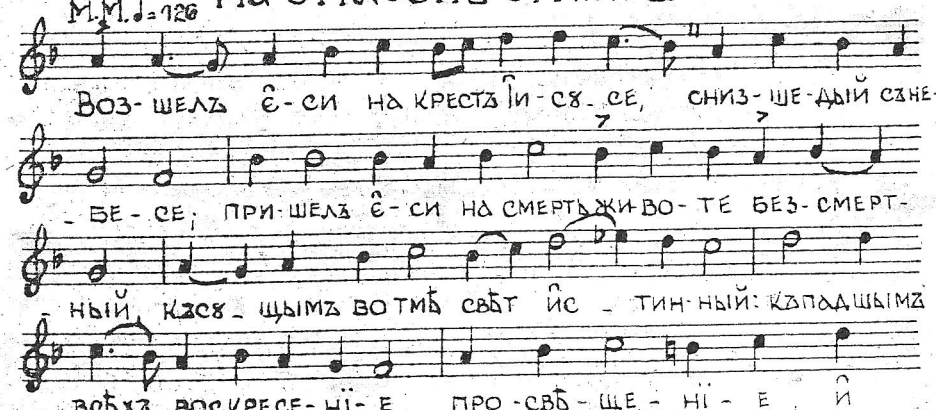

Спа - се нашъ, сла - ва те - бѣ.

12 Го - сподь во - ца - ри - ся влѣ - по - тꙋ ѡ҆б - ле - че - ся.

Хрї - ста сла - во - сло - вимъ, вос - крес - ша - го и҆зъ мерт -

- выхъ, дꙋ - шꙋ бо и҆ тѣ - ло прї - емъ, стра - сти ѿ -

- о - бо - ю - дꙋ ѿ - сѣ - че. пре - чи - стѣи оу҆ - бѡ дꙋ -

- ши во а҆дъ со - шед - шей, є҆ - го - же

и҆ плѣ - ни, во гро - бѣ же и҆стлѣ - нї - я не ви - дѣ

свя - то - е тѣ - ло, и҆з - ба - ви - те - ля дꙋшъ на - шихъ.

13 И҆ - бо оу҆ - твер - ди все - лен - нꙋ - ю, ꙗ҆ - же не -

- по - дви - жит - ся. Чал - мы и҆ пѣ - снь - ми сла - вословимъ Хрї -

- сте, ѿ мерт - выхъ тво - е вос - кре - се - нї - е;

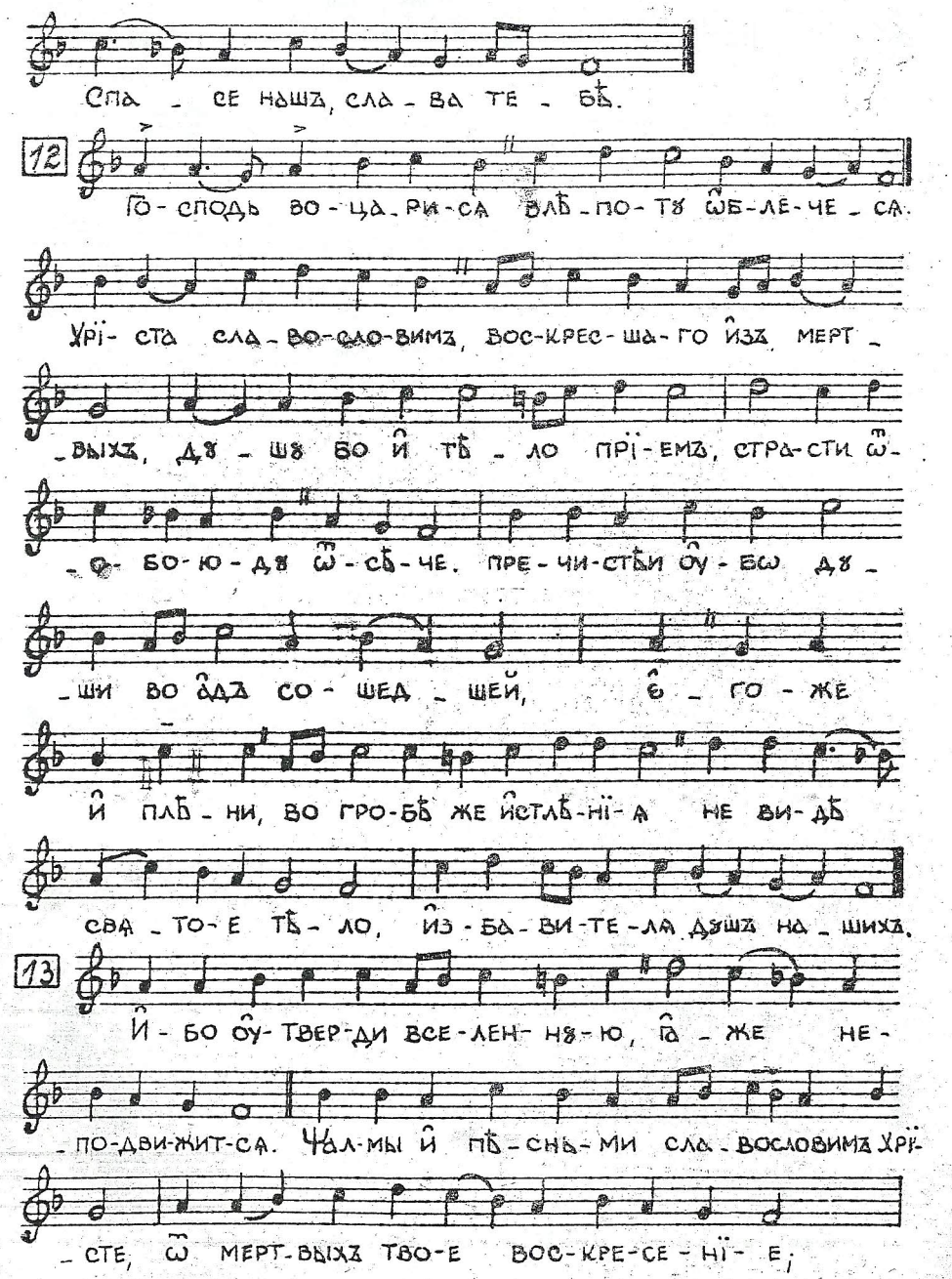

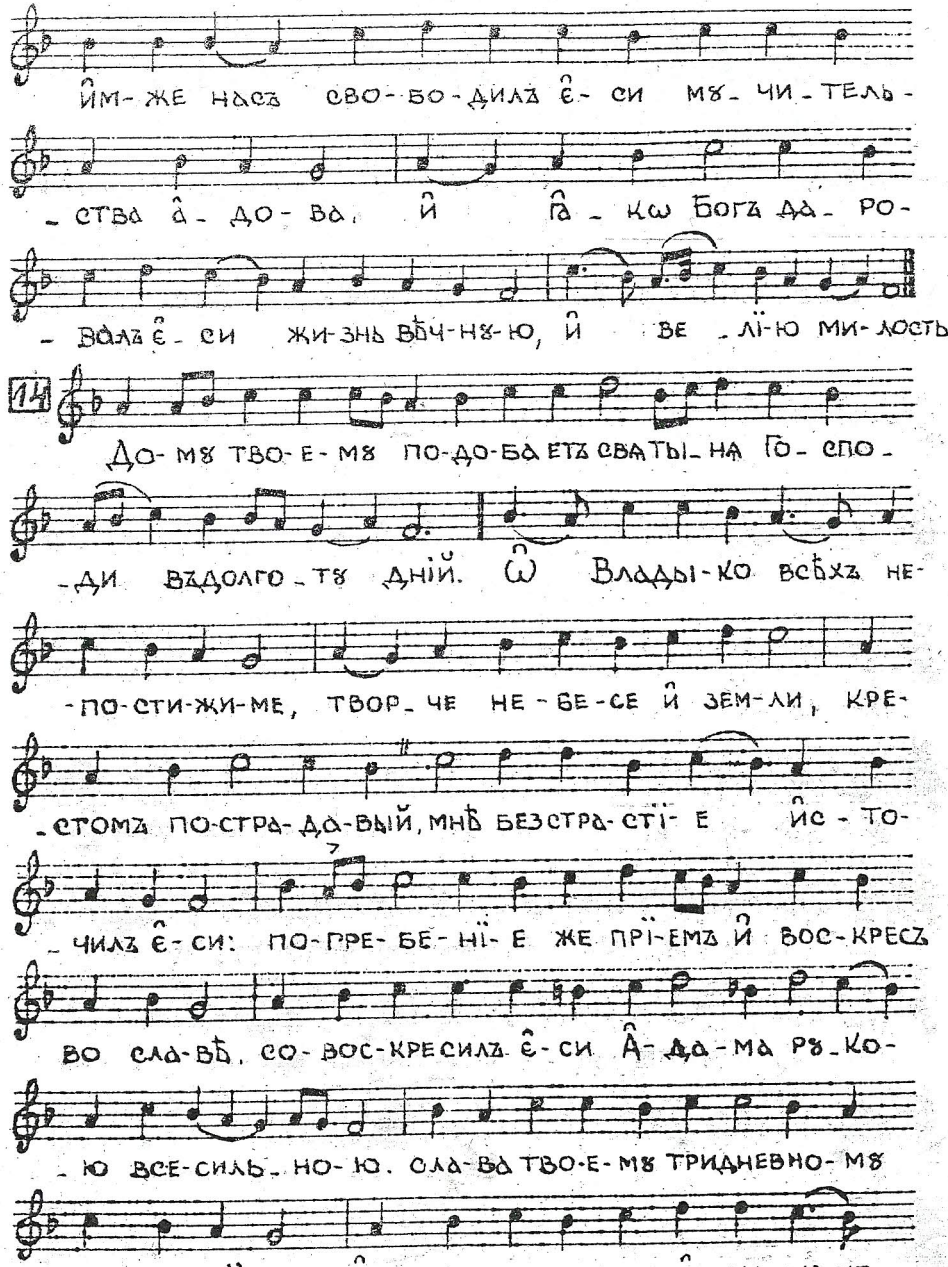

и҆м - же насъ сво - бо - дилъ є҆ - си мꙋ - чи - тель -

- ства а҆ - до - ва, и҆ ꙗ҆ - кѡ Богъ да - ро -

- валъ є҆ - си жи - знь вѣч - нꙋ - ю, и҆ ве - лї - ю ми - лость.

14 До - мꙋ тво - е - мꙋ по - до - ба етъ свя - ты - ня Го - спо -

- ди въ долго - тꙋ днїй. Ѡ҆ Влады - ко всѣхъ не -

- по - сти - жи - ме, твор - че не - бе - се и҆ зем - ли, кре -

- стомъ по - стра - да - вый, мнѣ без стра - стї - е и҆с - то -

- чилъ є҆ - си: по - гре - бе - нї - е же прї - емъ и҆ вос - кресъ

во сла - вѣ, со - вос - кре - силъ є҆ - си А҆ - да - ма рꙋ - ко -

- ю все - силь - но - ю. сла - ва тво - е - мꙋ тридневно - мꙋ

во - ста - нї - ю, и҆м - же да - ро - валъ є҆ - си намъ

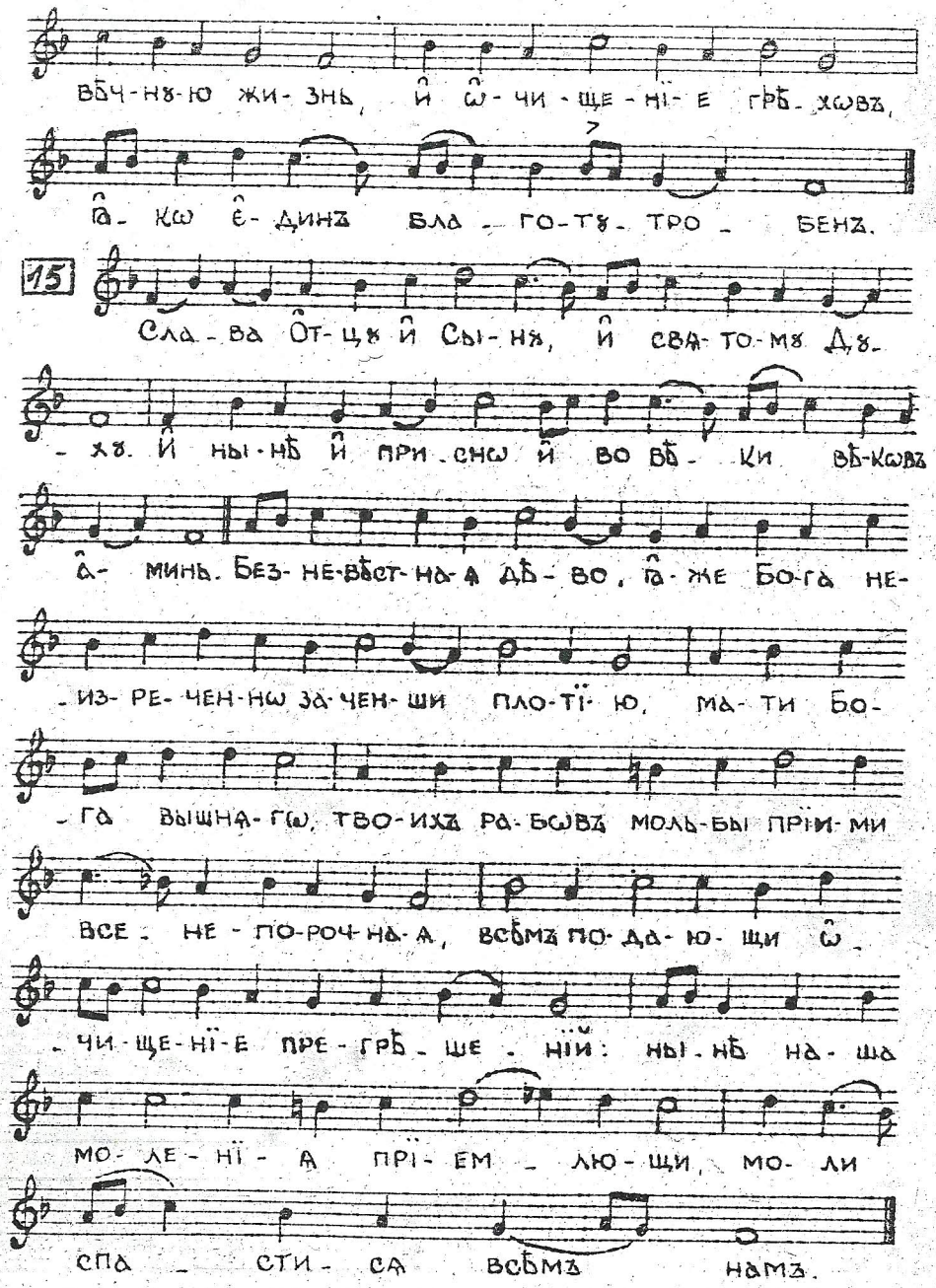

Тропарь

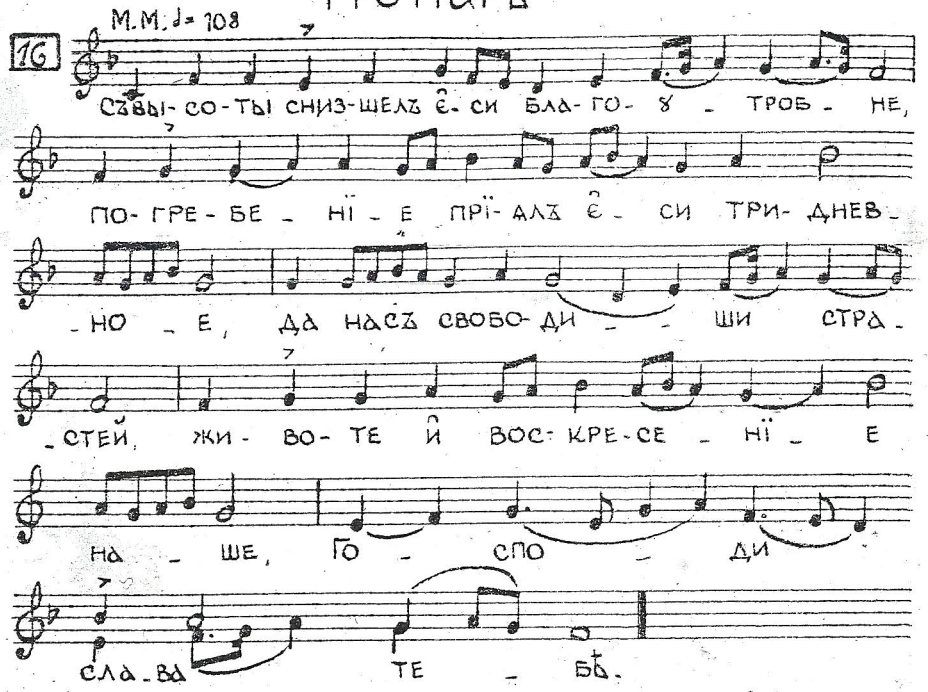

Богородиченъ

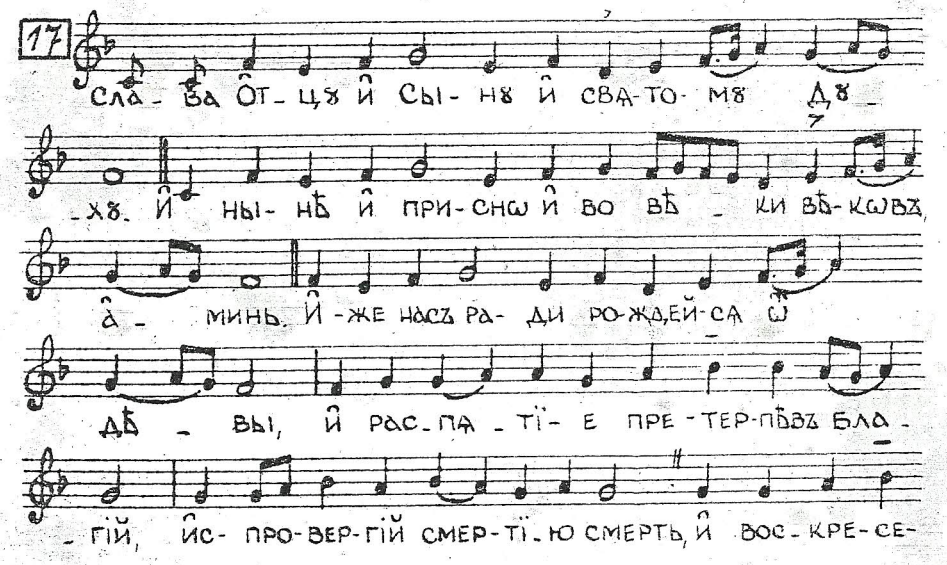

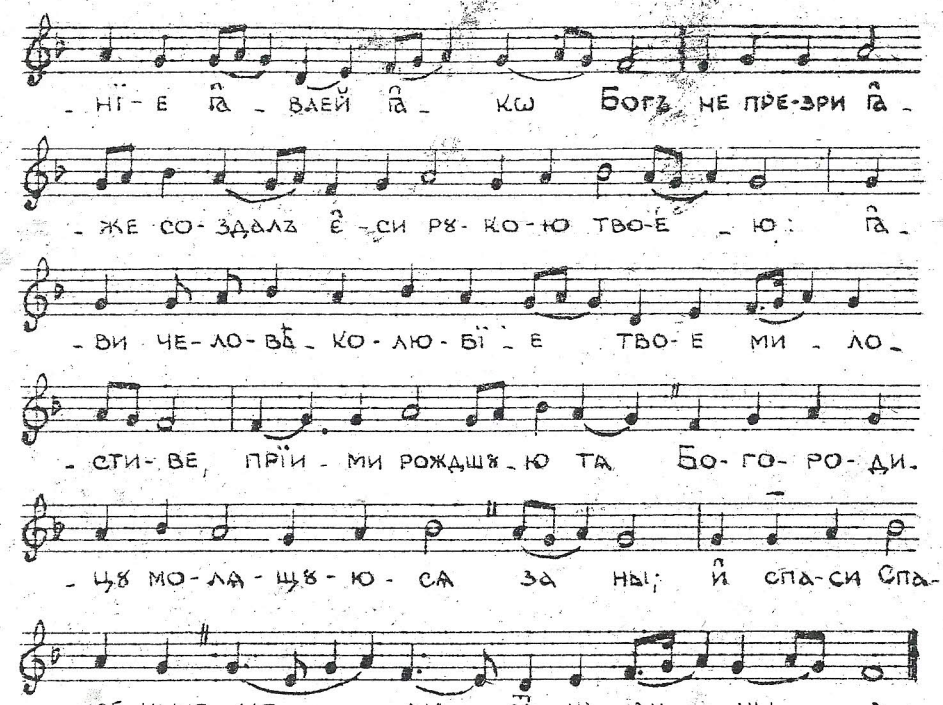

Б. На ѺУТРЕНИ

18 Богъ Господь.

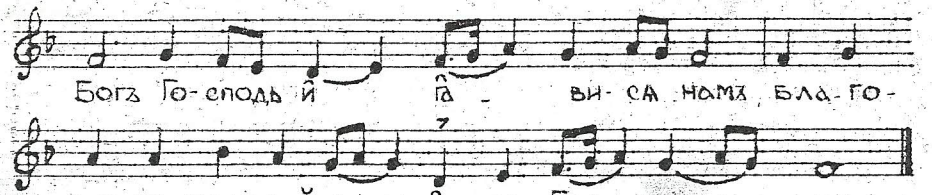

19 Аллилѹїа

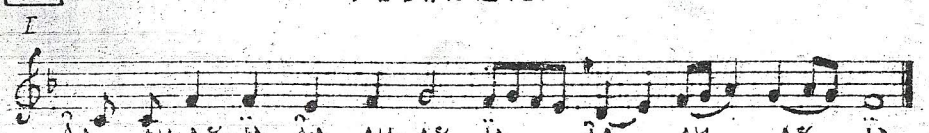

СѢДАЛЬНЫ

20 По ѣ. стїихословїи

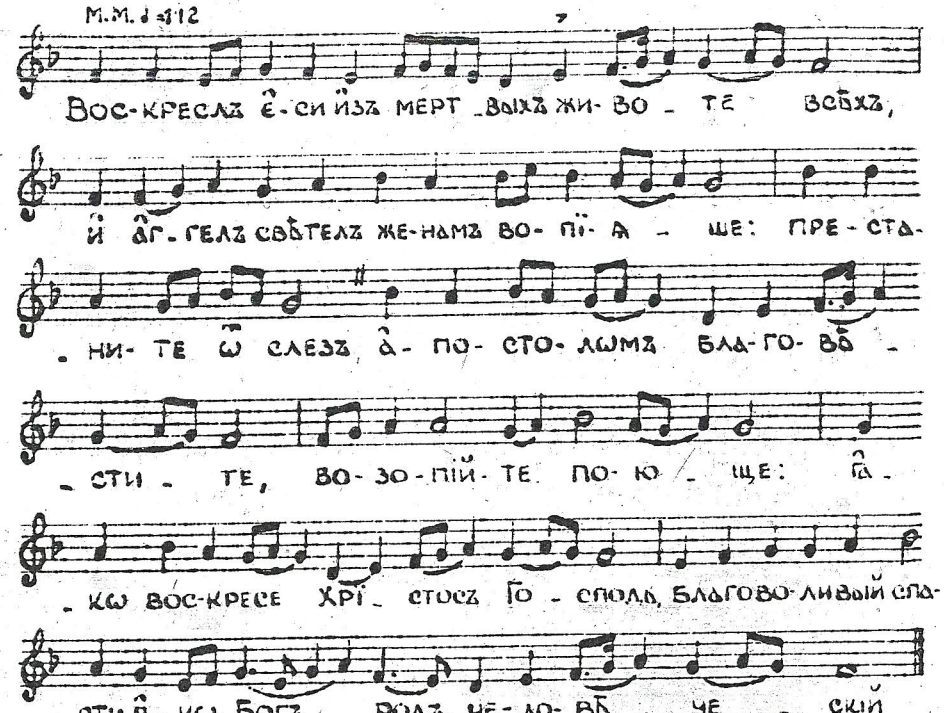

21

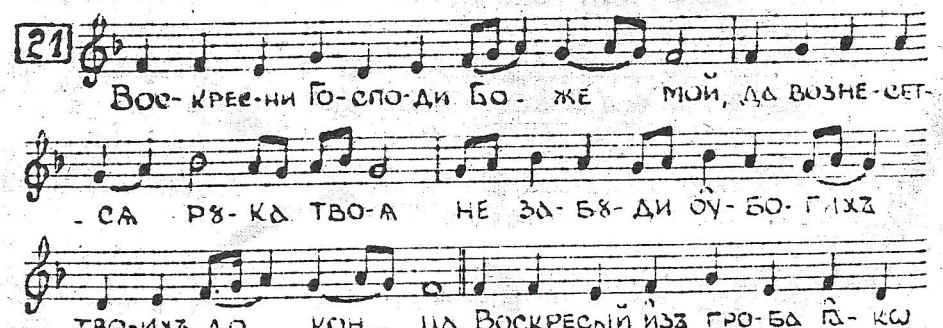

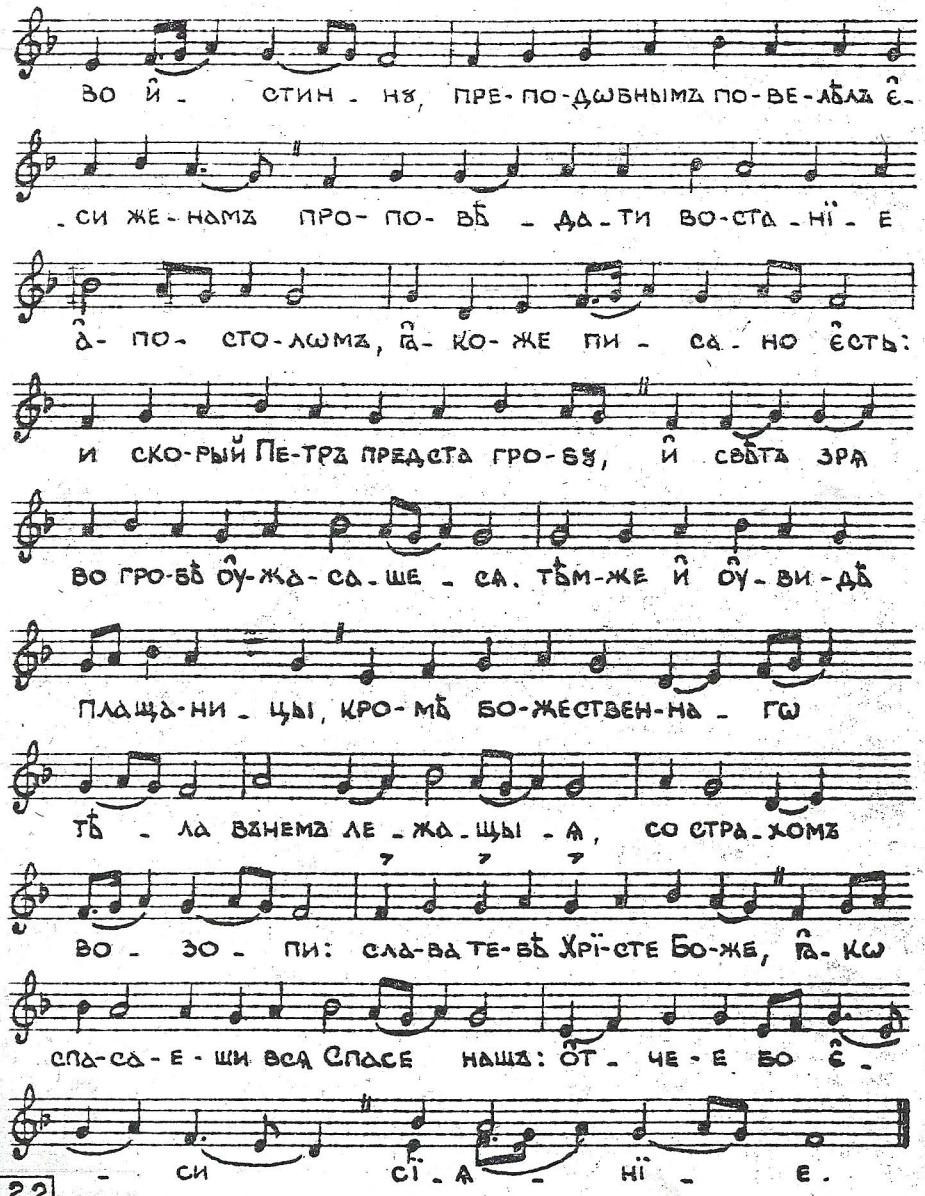
во й - стин - нѧ, пре-по-дѡбнымъ по-ве-лѣлъ ѥ̂-
-си же-намъ про-по-вѣ-да-ти во-ста-нїе
а̂-по-сто-лѡмъ, я̂-ко-же пи-са-но ѥ̂сть:
и ско-рый Пе-тръ предста гро-бу, й свѣта зрѧ
во гро-бѣ ѻу-жа-са-ше-ся. тѣм-же й ѻу-ви-дѣ
плащѧ-ни-цы, кро-мѣ бо-жествен-на-гѡ
тѣ-ла взнемъ ле-жа-щы-а, со стра-хомъ
во-зо-пи: сла-ва те-бѣ Хрї-сте Бо-же, я̂-кѡ
спа-са-е-ши всѧ Спасе нашъ: ѻт-че-е бо ѥ̂-
-си сї-а-нїе.
22
Слава й нынѣ:
Не-бес-нѧ-ю дверь, й кї-вѡтъ все-сва-

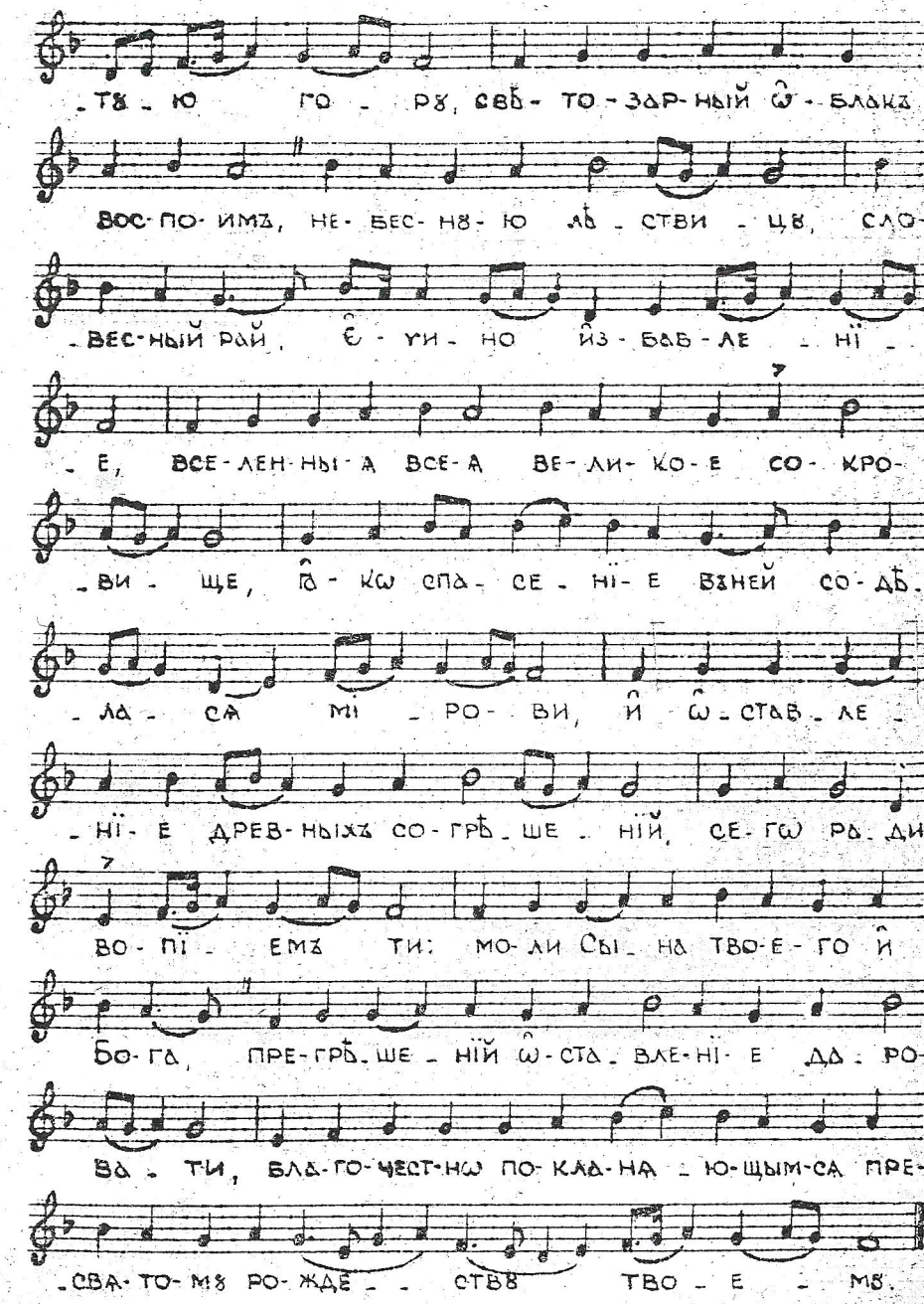
-тѣ-ю го-рѹ, свѣ-то-зар-ный ѡ̂-блака
вос-по-имъ, не-бес-нѧ-ю лѣ-ствi-цѹ, сло-
-вес-ный рай, ѥ̂-ѵи-но йз-бав-ле-нї-
-е, все-лен-ны-а все-а ве-ли-ко-е со-кро-
-ви-ще, я̂-кѡ спа-се-нїе взней со-дѣ-
-ла-ся мi-ро-ви, й ѡ̂-ставле-
-нїе древ-нихъ со-грѣ-ше-нїй, се-гѡ ра-ди
во-пї-емъ ти: мо-ли Сы-на тво-е-го й
Бо-га, пре-грѣ-ше-нїй ѡ̂-ста-вле-нї-е да-ро-
ва-ти, бла-го-чест-нѡ по-кла-ня-ю-щым-ся пре-
-свя-то-мѹ ро-жде-ствѹ тво-е-мѹ.

По в҃. стїхословїй

23

Че - ло-вѣ-цы Спа-се, гробъ твой за-пе-ча - та
- ша, а҆г - гелъ ка-мень ѿ две-рей ѿ-ва - ли:
же-ны ви-дѣ-ша во-став-ша ѿ мерт - выхъ, и҆
ты-я бла-го-вѣ-сти-ша оу-че-ни-кѡмъ твѡ-имъ
въ Сї - ѡ - нѣ, і҆а - кѡ вос-кре-слъ є҆-си жи-во-
- те всѣхъ, и҆ раз-рѣ-ши-ша-ся оу-зы смерт-ны - я:
Го - спо - ди слава те - бѣ.

24

И҆с - по-вѣмся те-бѣ Го-спо-ди всѣмъ серд-цемъ мо-
- им, по-вѣмъ вся чу-де-са тво - я. Му
- ра по-гре-ба-тель-на-я же-ны при-нес - ше,
глас а҆г - гель-скїй и҆зъ гро - ба слы - ша - ху:

пре-ста-ны-те ѿ слезъ, и҆ вмѣ-стѡ пе-ча - ли
ра-дость прїи - ми - те, во-зо-пїй - те
по-ю - ще: і҆а - кѡ вос-кре-се Хрї - стосъ
Го - сподь, бла-го-во-ли-вый спа-сти і҆а - кѡ
Богъ родъ че - ло-вѣ - че - скїй.

25

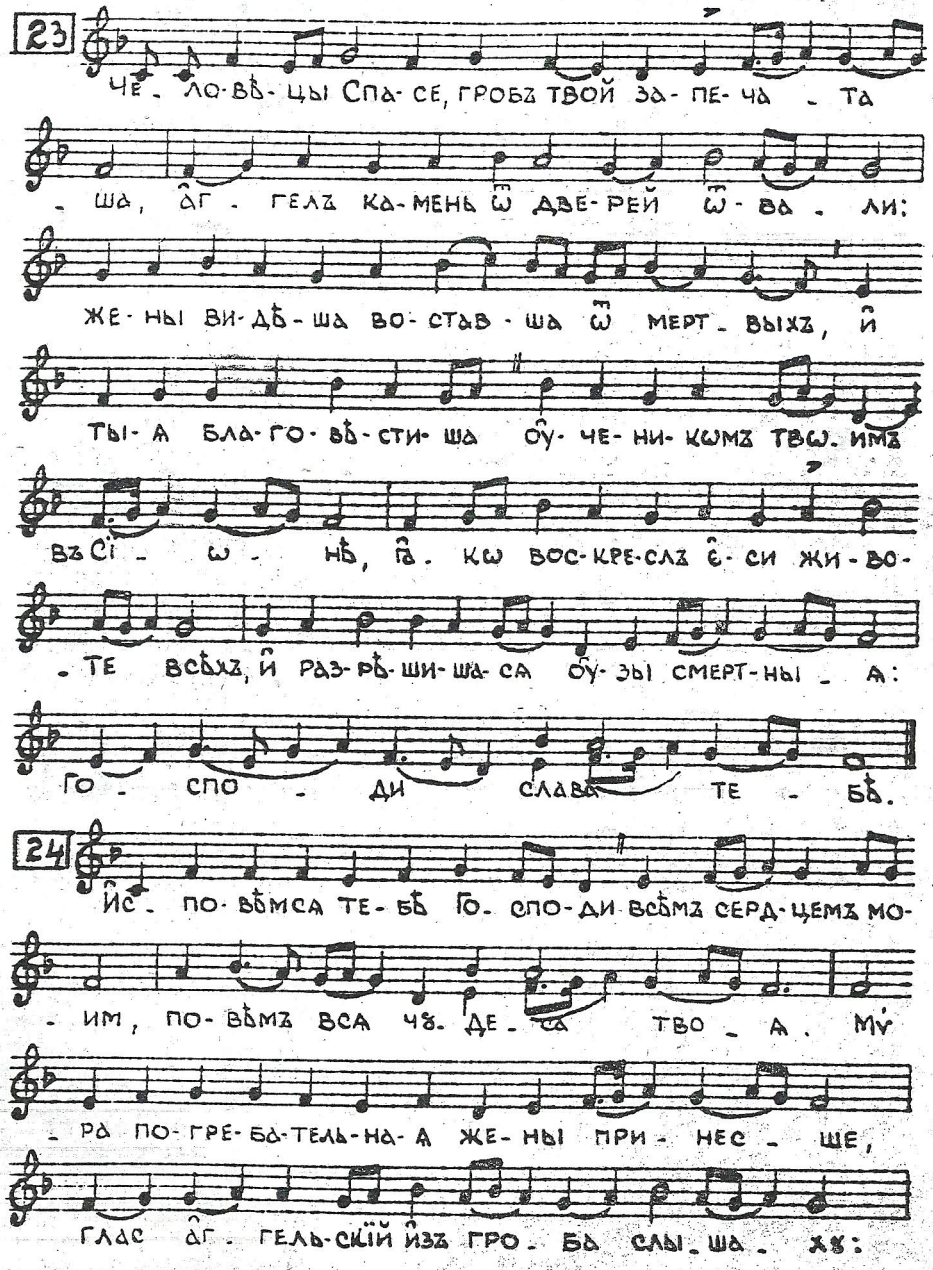

Слава и҆ нынѣ:
ѡ҆ те-бѣ ра-ду-ет-ся, благодат-на-я, вся -
- ка-я тварь, а҆г - гел-скїй со-боръ, и҆ че-ло-вѣ-че-скїй
род: ѡ҆-свя-щенный хра - ме и҆ ра-но сло-вес -
ный, дѣв-ственна-я по-хва - ло, и҆з-нѐ-я - же Богъ во-пло-
- ти-ся и҆ мла-де - нецъ бысть, пре-жде вѣкъ сый Богъ
нашъ ло-же-сна бо тво-я пре-столъ со - тво - ри, и҆
чре-во тво-е про-стра-нѣ-е не-бесъ со-дѣ - ла,
ѡ҆ те-бѣ ра-ду-ет-ся, бла-го-дат-на-я, вся-ка-я

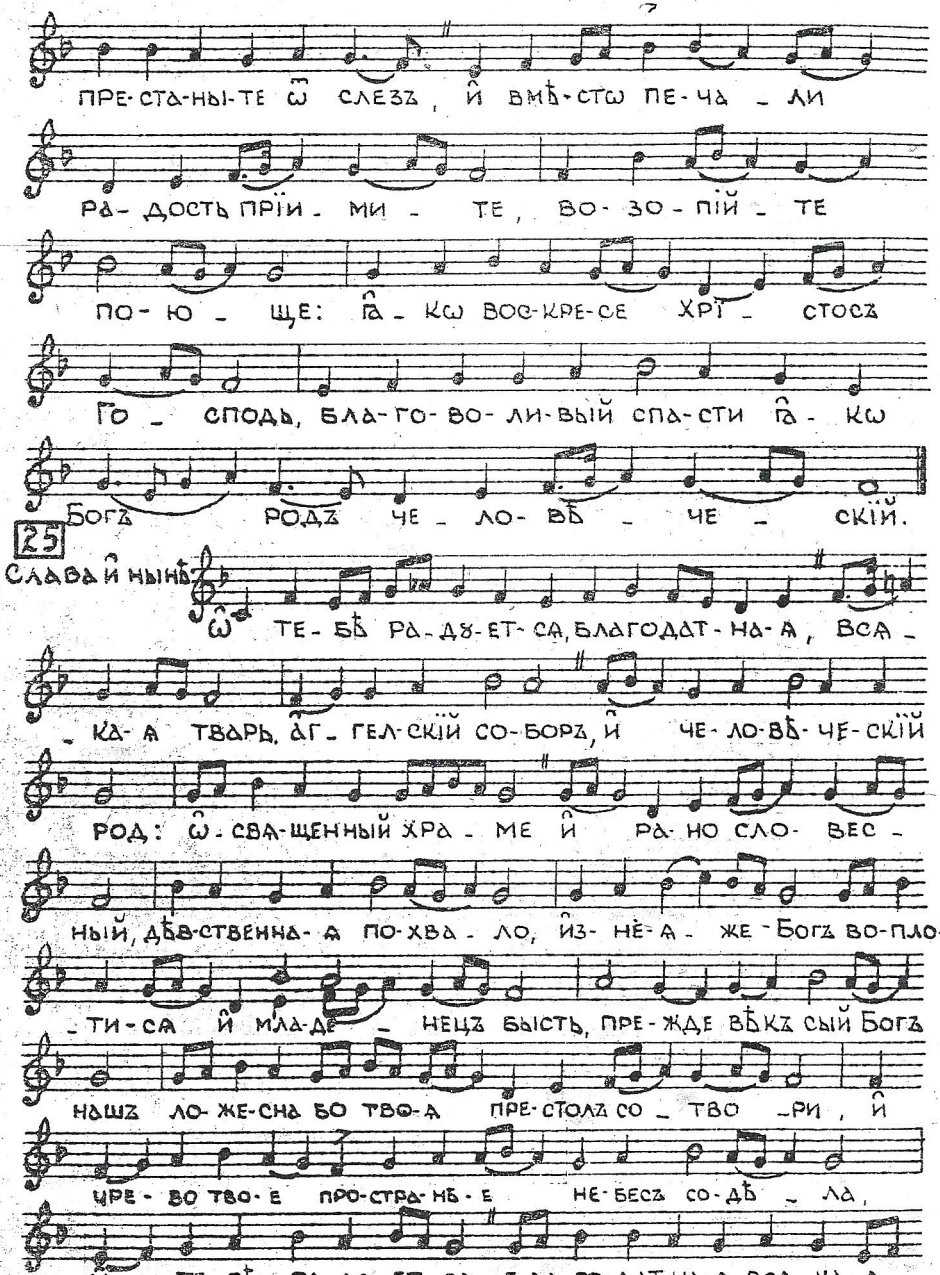

тварь, сла_ва те _ бѣ.

26

Степенна

А҆нтїфѡнъ а҃.

M.M. ♩ = 126

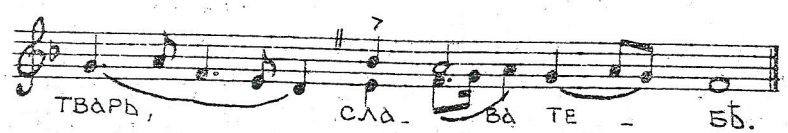

ѿ ю_но-сти мо-е-я врагъ мя и҆с-кꙋ-ша_етъ,
сласть ми па-литъ мя: а҆зъ же на-дѣ-я-ся на
тя Го-спо-ди, по-бѣ-жда_ю се_го. Не-на_
_ви-дя-щїи Сї_ѡ_на, да бꙋ-дꙋтъ оу҆_бѡ
пре-жде и҆с-тор-же_нї-я г҆а-кѡ тра_ва;
ссѣ_четъ бо Хрї-стосъ вы-я и҆хъ, оу҆-сѣ-че_
_нї-емъ мꙋкъ. Сла_ва О҆т-цꙋ и҆ Сы_нꙋ, и҆
свя-то-мꙋ Дꙋ-хꙋ. И҆ ны-нѣ и҆ при_снѡ, и҆
во вѣ_ки вѣ-кѡвъ, а҆_минь, Святымъ Дꙋ-хомъ,

є҆-же жи-ти вся_че-скимъ, свѣтъ ѿ свѣ_та, Богъ
ве-ликъ, со О҆т-цемъ по-емъ є҆_мꙋ, и҆ со Сло_вомъ.

27

А҆нтїфѡнъ в҃.

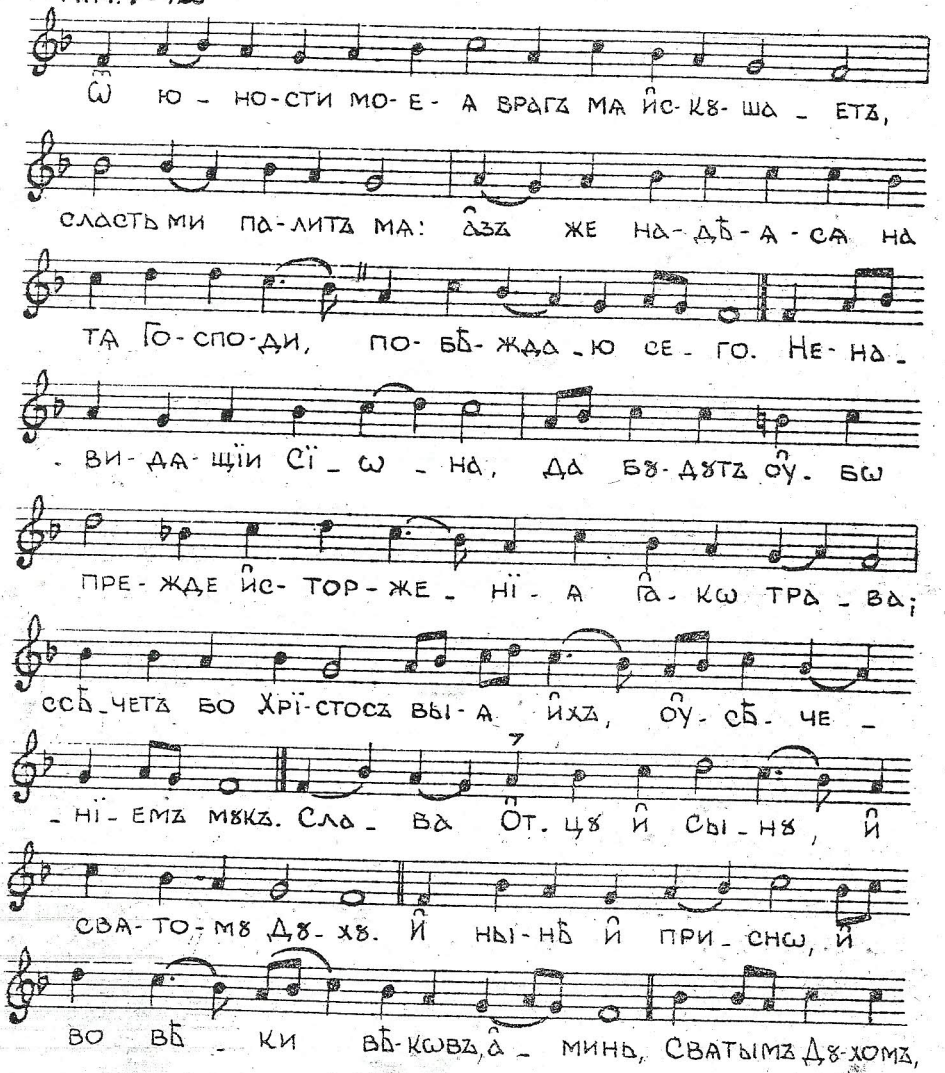

Серд-це мо-е, стра-хомъ тво-имъ, да по-кры-ет_ся,
сми-рен-но-мꙋ др-ствꙋ-ю-ще-е, да не воз-нес-ше-
_е_ся ѿ-па-детъ ѿ те-бе все_ще_дре.
На Го-спода и҆-мѣ-вый на-деждꙋ, не оу҆-страшится тог-да,
є҆г-да о҆г-немъ вся сꙋ-ди-ти и҆-матъ, и҆ мꙋ_ко-ю.
Слава и҆ нынѣ
Святымъ Дꙋхомъ, всякъ кто бо-жественный, ви-дитъ и҆
пред-гла-го-летъ, чꙋ-до-дѣйствꙋетъ выш-ня-я, вътрї-ехъ
є҆_ди-на-го Бо-га по-я: а҆-ще бо и҆ три-сї-я_

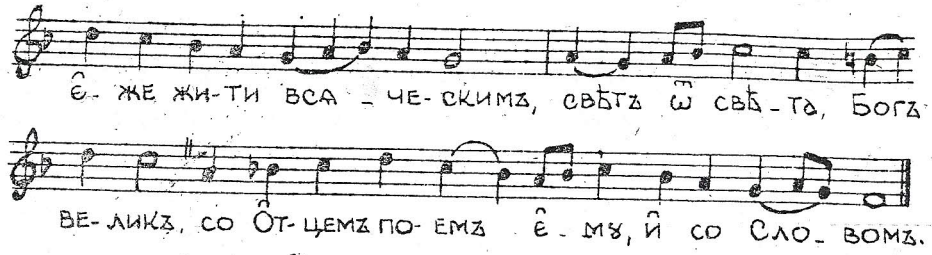

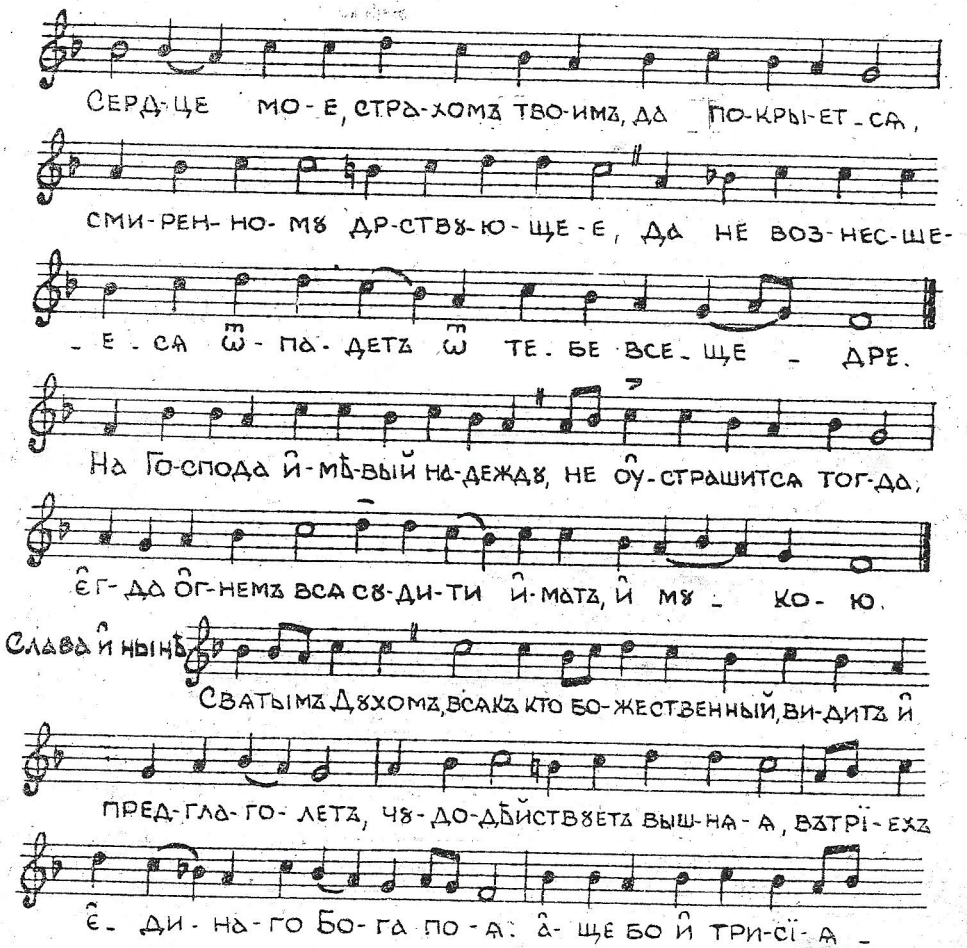

28 Антіфѡнъ Ѓ.

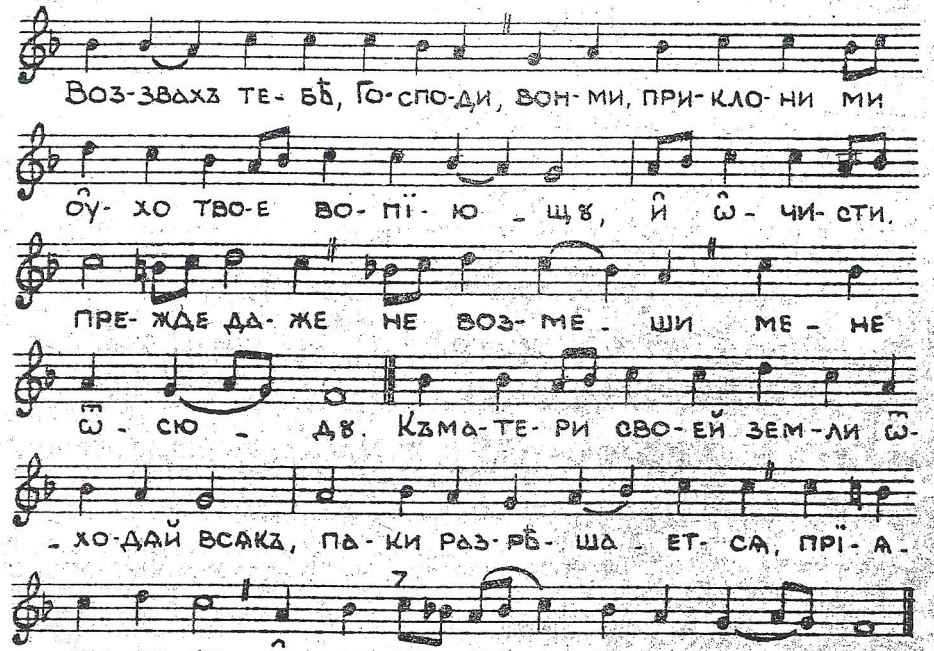

Антїфѡнъ Ѕ.

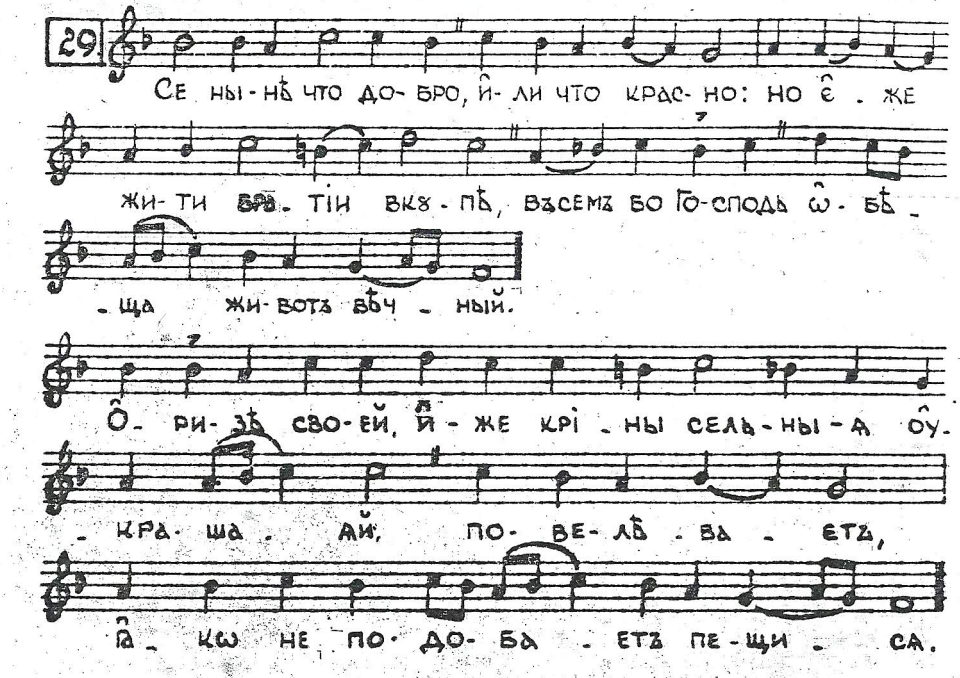

30 м.м. ♩=116 Прокіменъ

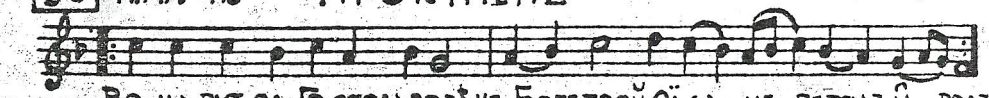

31

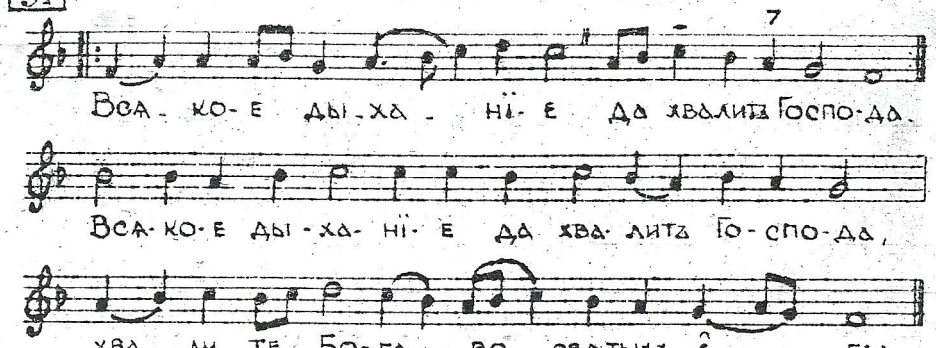

Кондакъ.

32

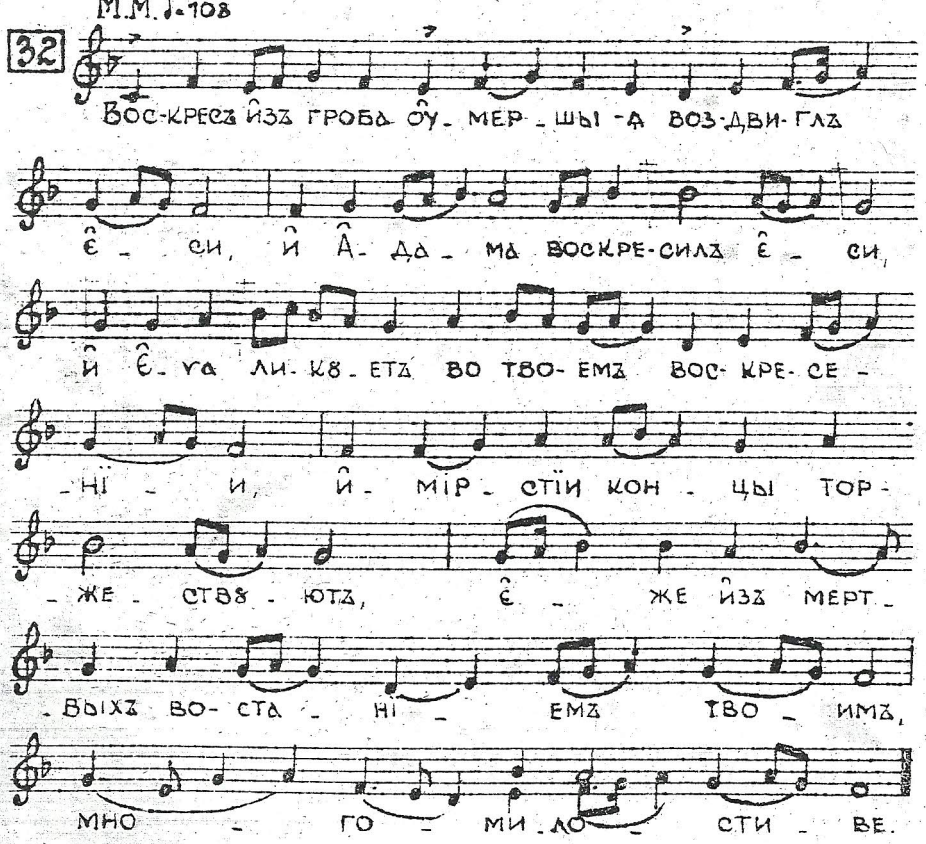

Пѣснь Богородицы (по й. пѣсни канона)

33

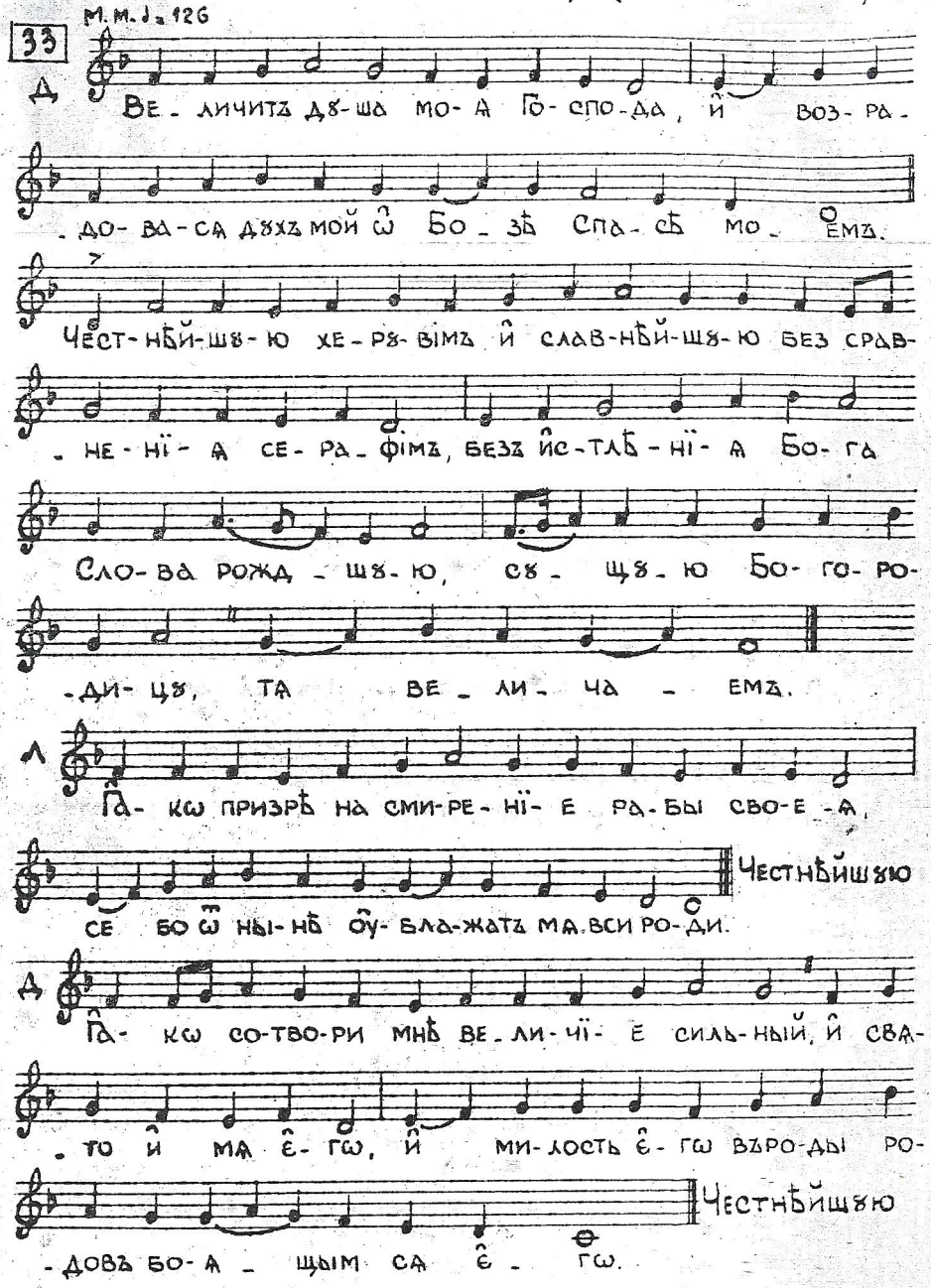

Л

Со-тво-ри дер-жа-вꙋ мыщ-це-ю сво-е-ю, ра-сто-

-чи гѡр-ды-я мы-слї-ю серд-ца ихъ.

Честнѣйшꙋю

Д

Низ-ло-жи сильны-я со пре-стѡлъ, и воз-не-се сми-

-ренны-я, ал-чꙋ-щы-я, ис-пол-ни благъ, и бо-га-

-тя-щы-я-ся ѡ-пꙋ-сти тщы.

Честнѣйшꙋю

Л

Вос-прї-ятъ І-сра-и-ля о-тро-ка сво-е-го,

по-мя-нꙋ-ти ми-ло-сти, ꙗ-ко-же гла-го-ла

ко от-цемъ на-шымъ, А-враа-мꙋ и сѣ-ме-ни

е-гѡ да-же до вѣ-ка.

Честнѣйшꙋю

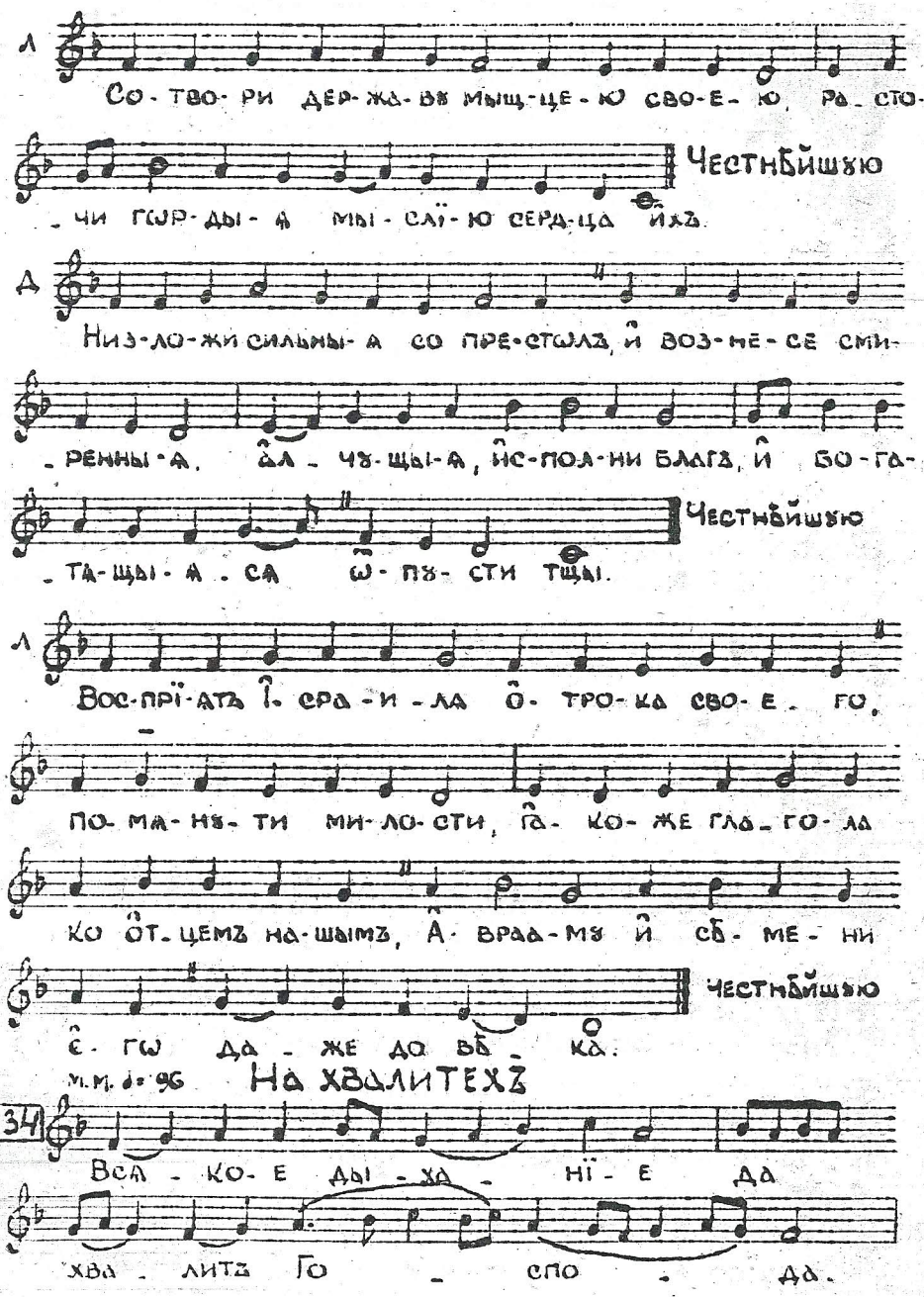

М.М. ♩= 96

На хвалитехъ

34

Вся-ко-е ды-ха-нї-е да

хва-литъ Го-спо-да.

Хва-ли-те Го-спо-да съ не-

-бесъ, хва-ли-те е-го

во выш-нихъ: те-бѣ по-

-до-ба-ет пѣ-снь Бо-гꙋ.

35

Хва-ли-те е-го вси аг-ге-ли е-гѡ,

хва-ли-те е-го вся си-ли

е-гѡ: те-бѣ по-до-ба-

-етъ пѣ-снь Бо-гꙋ.

М.М. ♩= 100

Припѣви на хвалитехъ

36

На шест

Со-тво-ри-ти въ нихъ сꙋдъ на-пи-санъ:

сла-ва сї-я бꙋ-детъ всѣмъ пре-по-дѡб-

-нымъ е-гѡ.

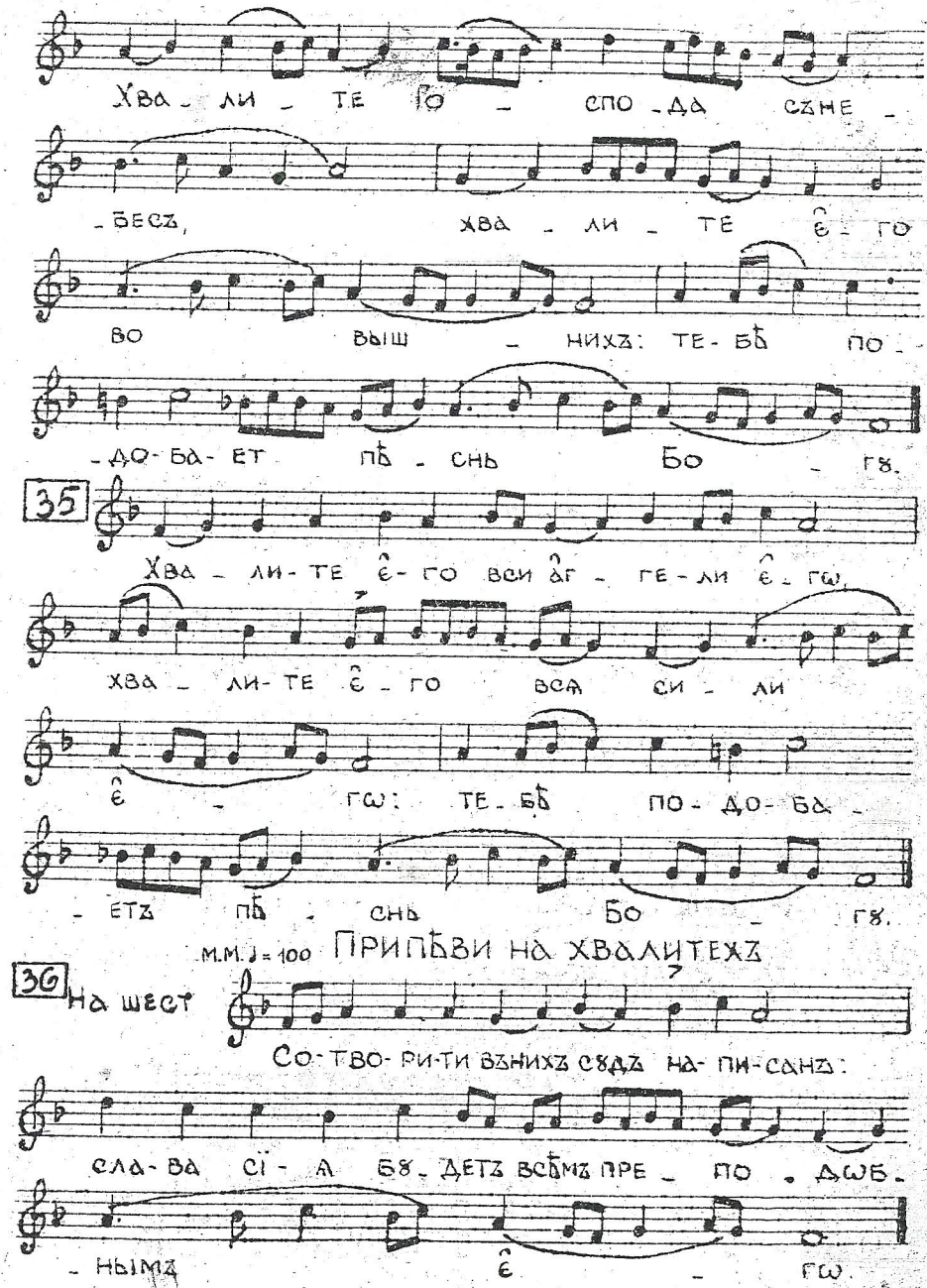

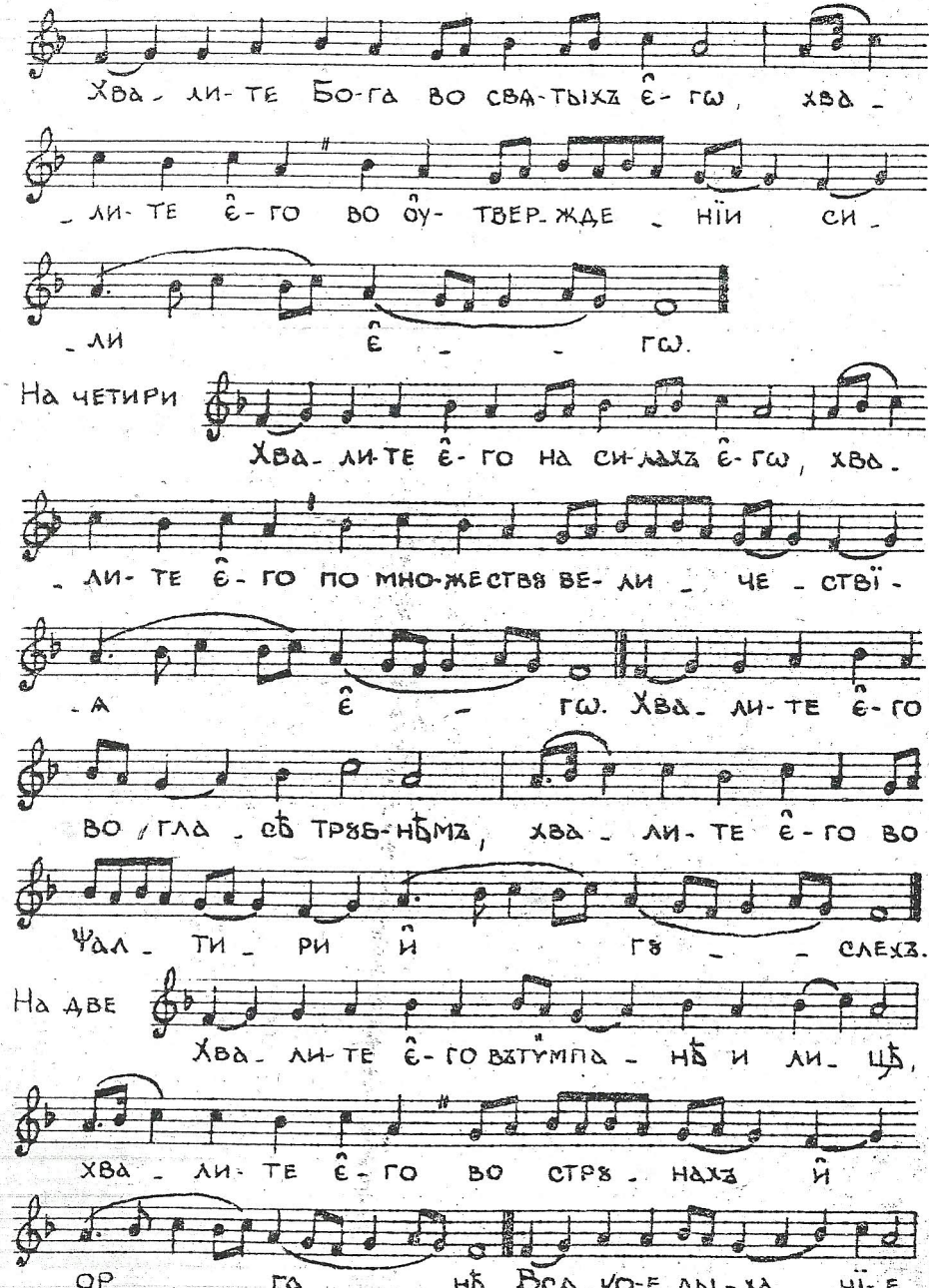

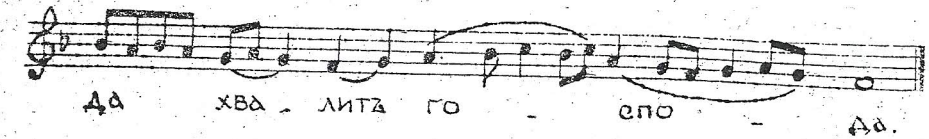

На хвалитехъ стїхиры

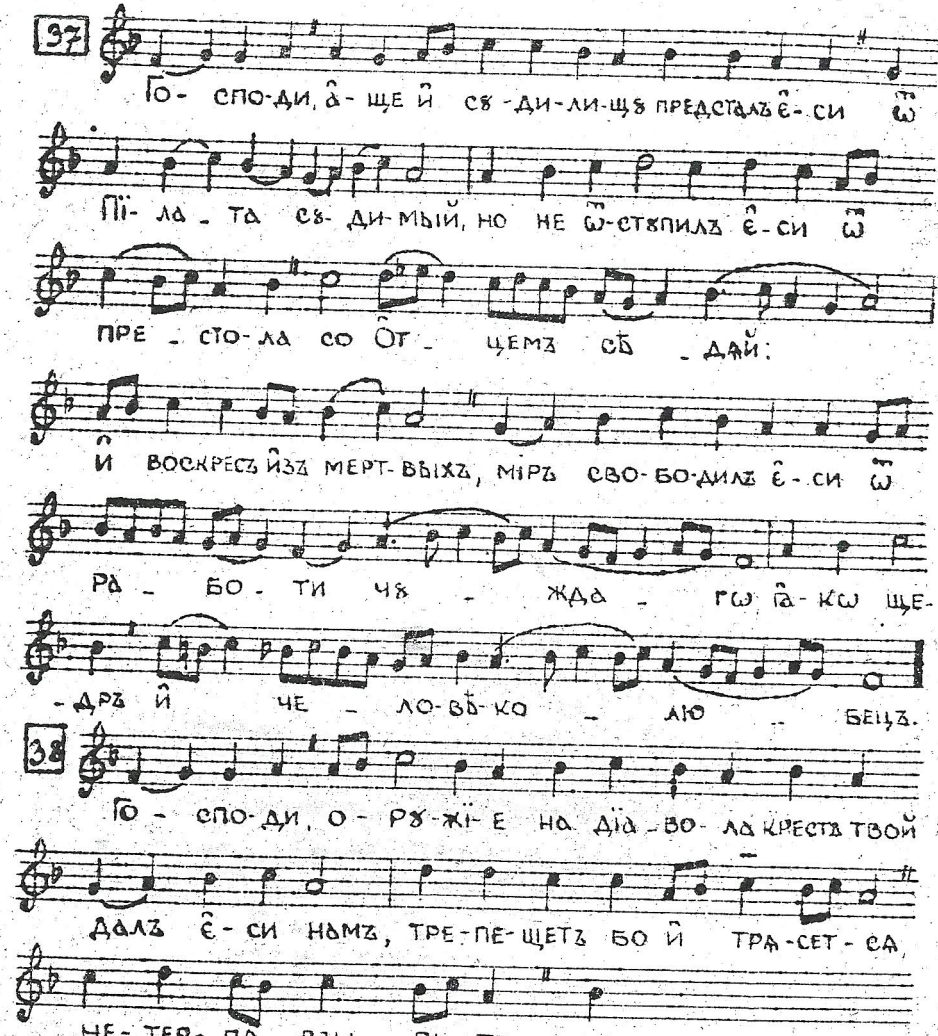

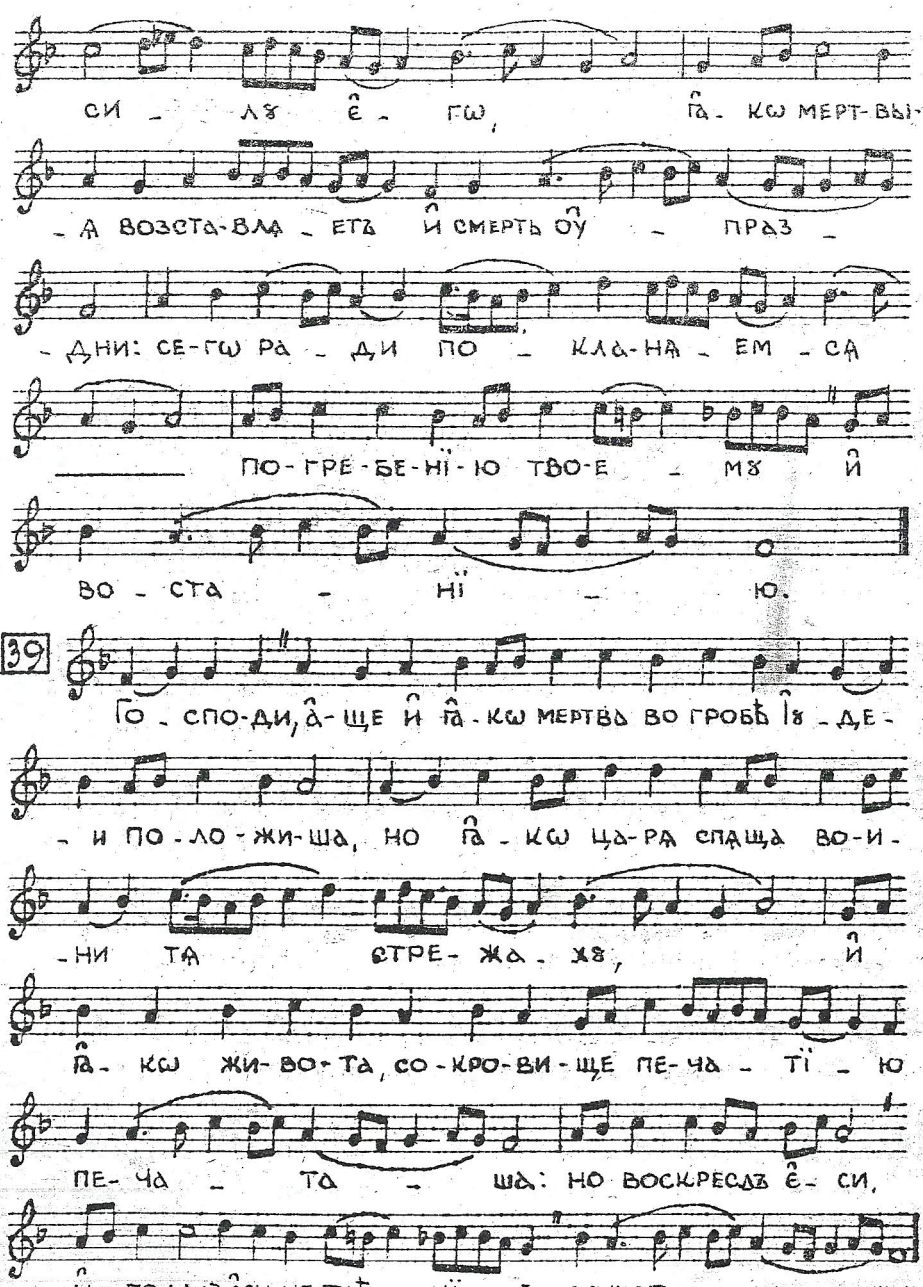

40

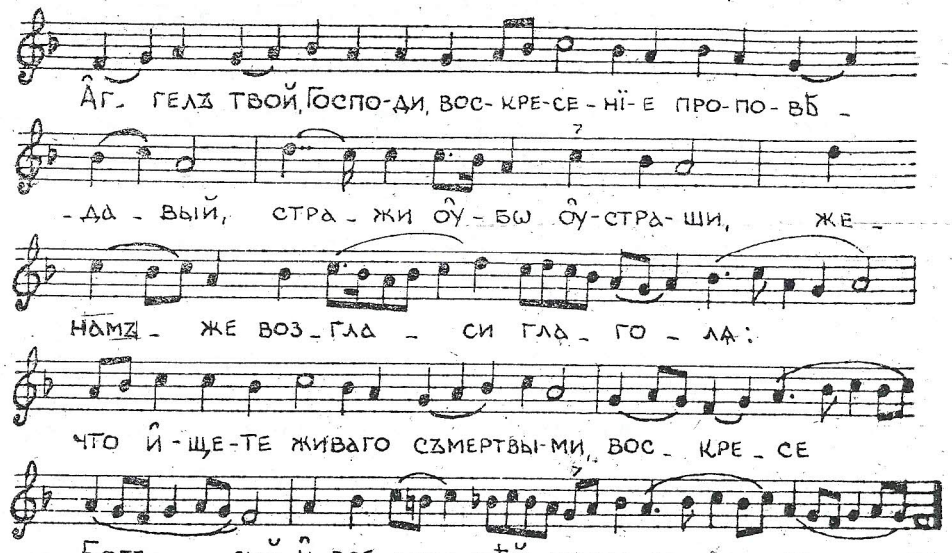

41 И НЫНѢ: ПРЕБЛАГОСЛОВЕННА

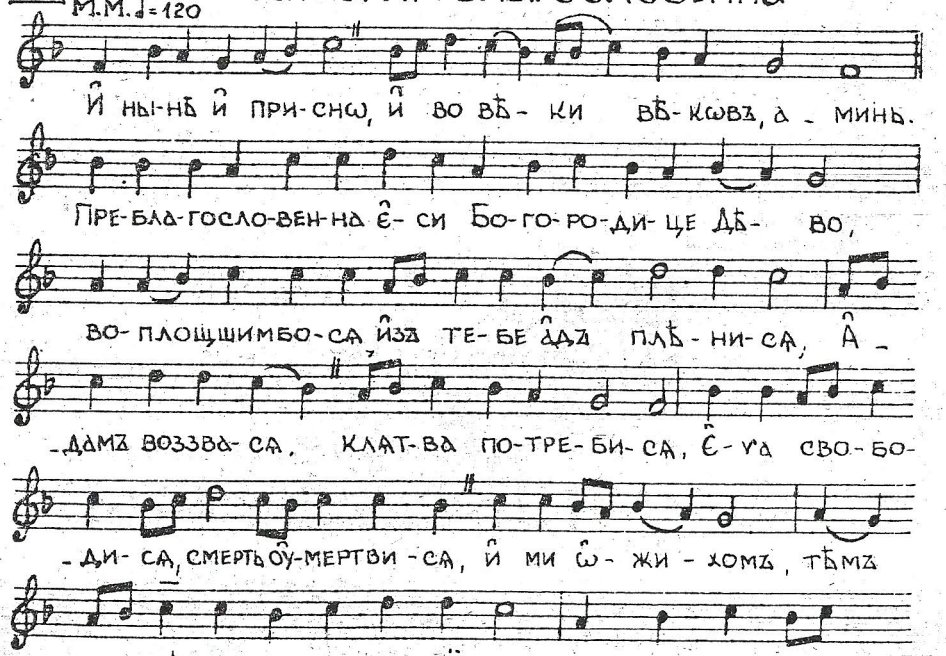

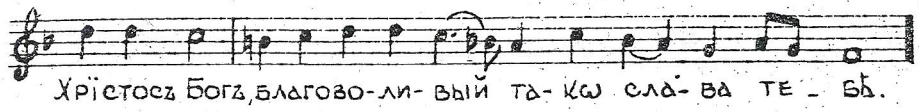

Славословіе

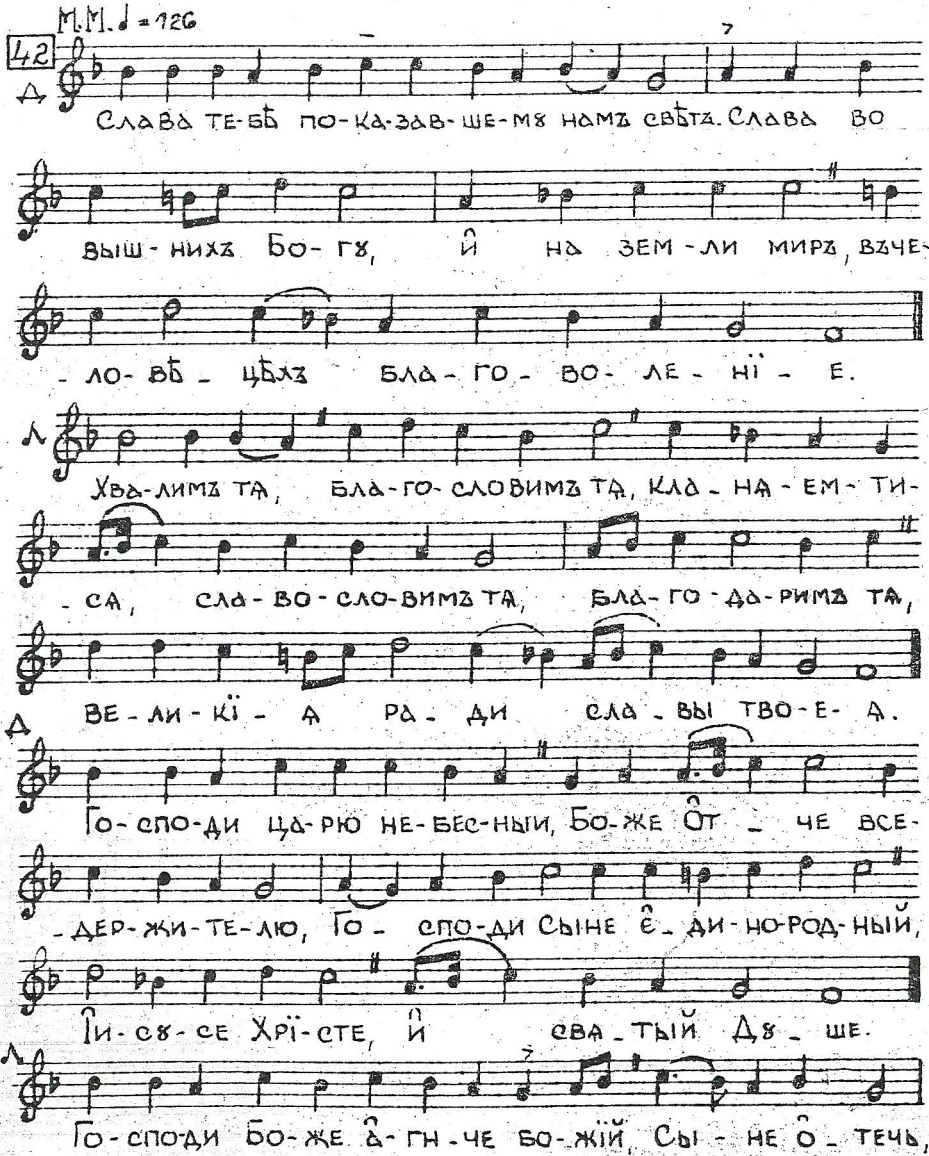

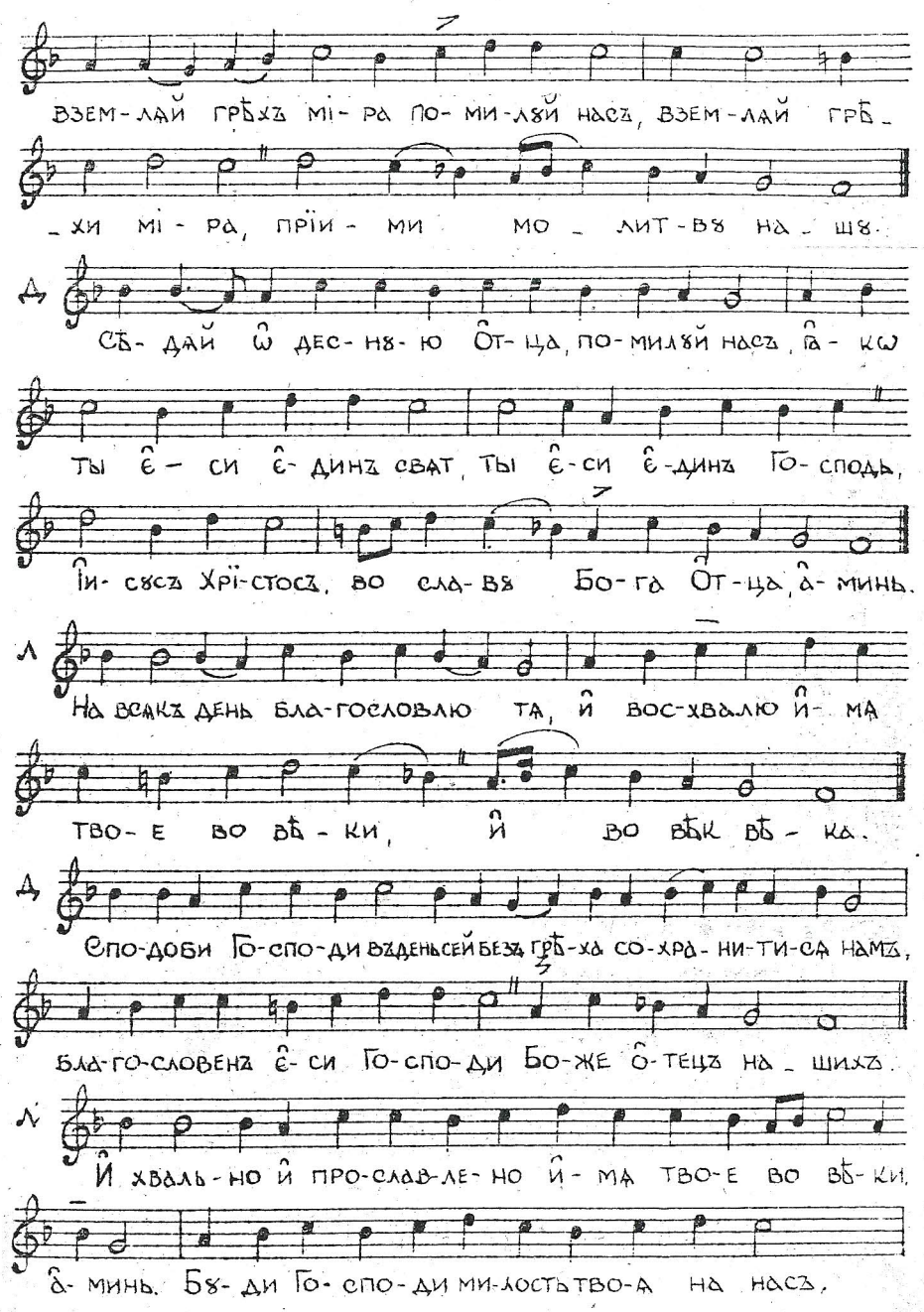

ꙗ҆-ко-же оу҆-по-ва-хомъ на тѧ. Благословенъ є҆-
-си Го-споди, на-ꙋ-чи мѧ ѡ҆-прав-да-нїемъ тво-имъ.
Го-спо-ди при-бѣ-жи-ще былъ є҆-си намъ въ родъ и҆ родъ.
А҆зъ рѣхъ: Го-спо-ди помилꙋй мѧ, и҆с-цѣ-ли
Дꙋ-шꙋ мо-ю, ꙗ҆-кѡ со-грѣ-шихъ те-бѣ.
Го-спо-ди къ те-бѣ при-бѣ-гохъ, на-ꙋ-чи мѧ тво-
-ри-ти во-лю тво-ю, ꙗ҆-кѡ ты є҆-си Богъ
мой, ꙗ҆-кѡ оу҆ те-бе и҆с-точ-никъ жи-во-та.
Во свѣ-тѣ тво-емъ оу҆зримъ свѣтъ. Про-ба-ви ми-лость
тво-ю вѣ-дꙋ-щымъ тѧ. Свѧтый Бо-же,
свѧтый крѣпкїй, свѧ-тый безсмерт-ный, по-ми-лꙋй насъ.

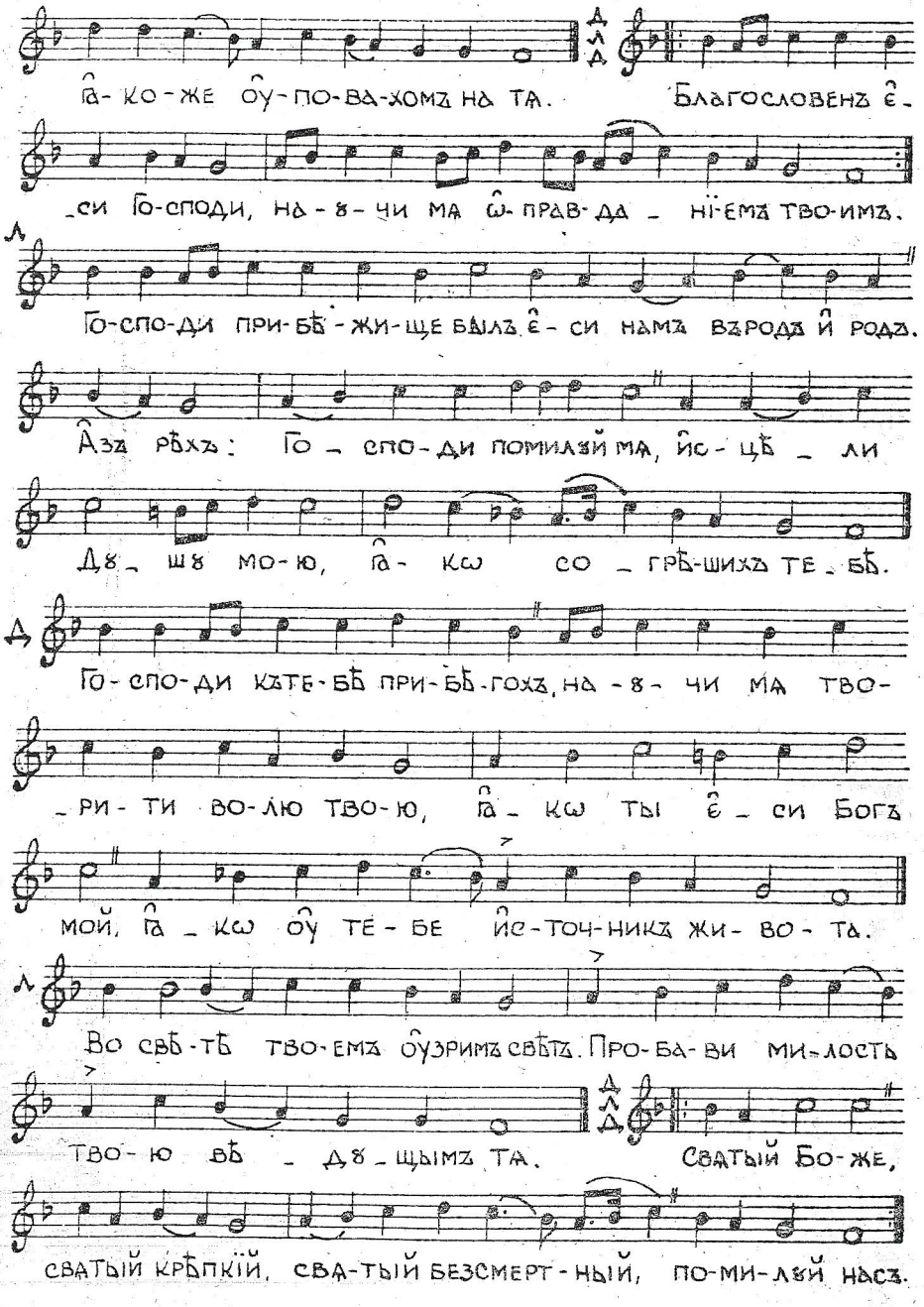

Сла-ва О҆т-цꙋ и҆ Сы-нꙋ и҆ свѧ-томꙋ Дꙋ-хꙋ.
И҆ ны-нѣ и҆ при-снѡ, и҆ во вѣ-ки вѣ-кѡвъ, а҆-минь.
Свѧ-тый без-смерт-ный, по-ми-лꙋй насъ.
Свѧ-тый Бо-же, свѧ-тый крѣп-кїй, свѧ-
-тый без-смерт-ный, по-ми-лꙋй насъ

43 М.М. ♩= 120

Тропарь

Вос-кресъ и҆зъ гроба, и҆ оу҆-зы рас-терзалъ є҆-си а҆-да,
раз-рꙋ-шилъ є҆-си ѡ҆-сꙋ-жде-нїе смер-ти Го-спо-ди,
всѧ ѿ сѣ-тей вра-га и҆з-ба-ви вый, ꙗ҆-вы-вый же се-
-бе а҆-по-сто-лѡмъ твѡимъ, по-слалъ є҆-си ѧ на
про-по-вѣдь, и҆ тѣ-ми миръ твой по-далъ є҆-си
все-лен-нѣи, є҆-ди-не мно-го-ми-ло-сти-ве.

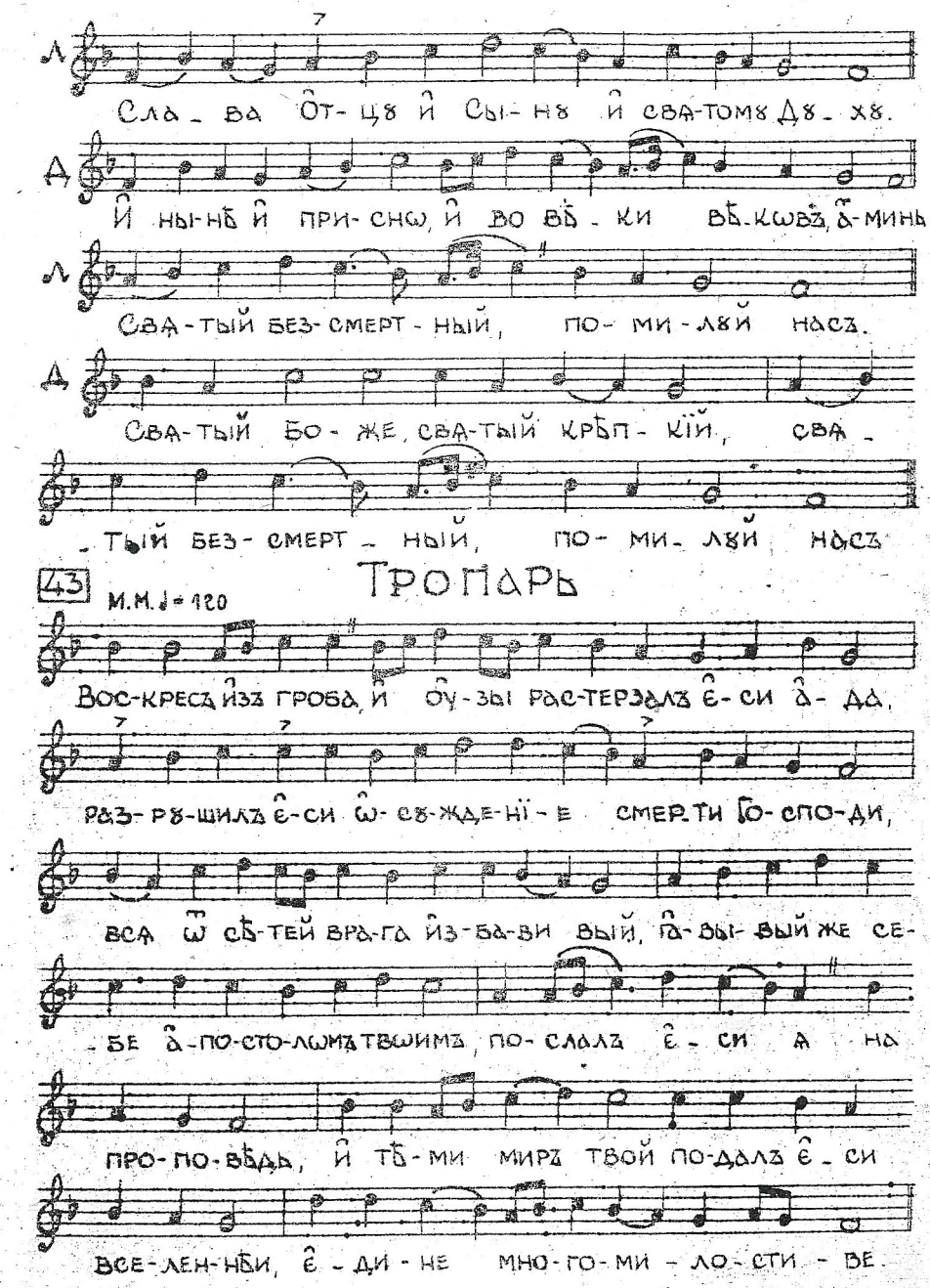

В. На лїтѳргіи.

Блажена

44 м.м. ♩ = 100

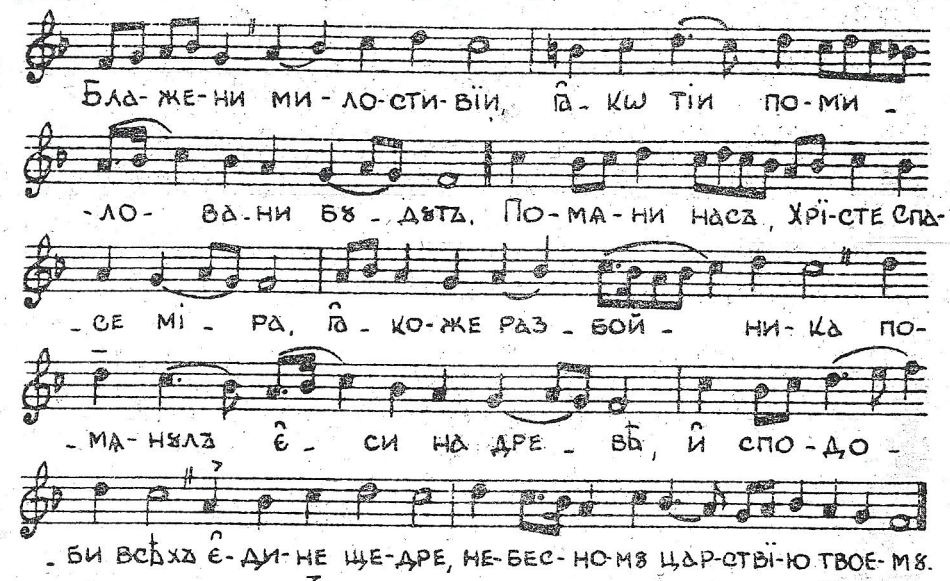

45

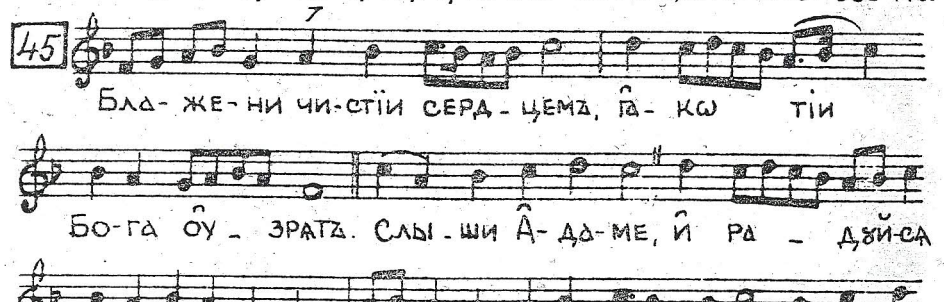

46

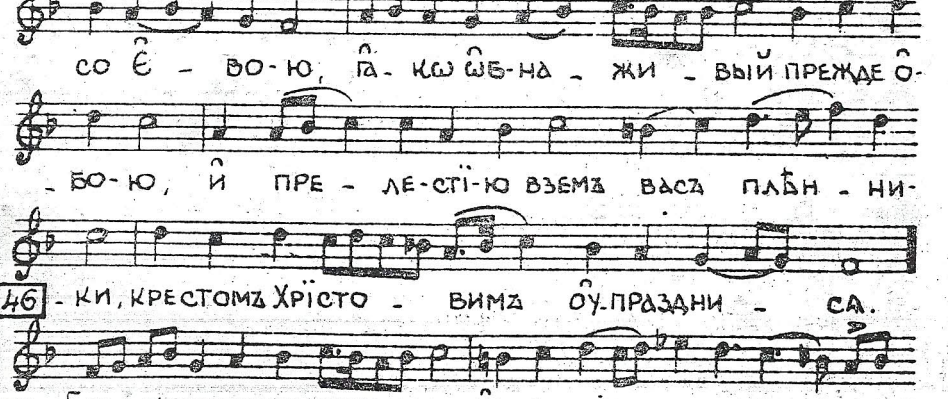

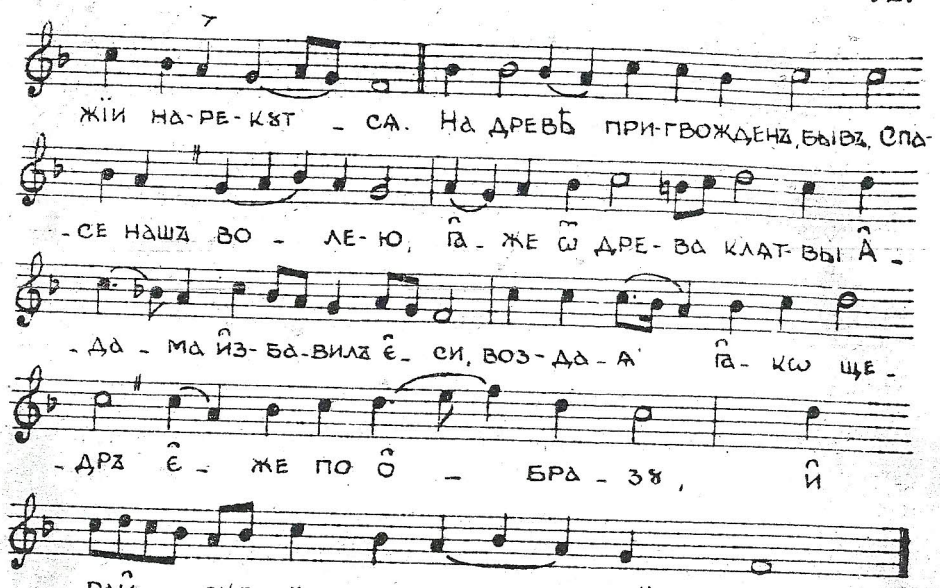

47

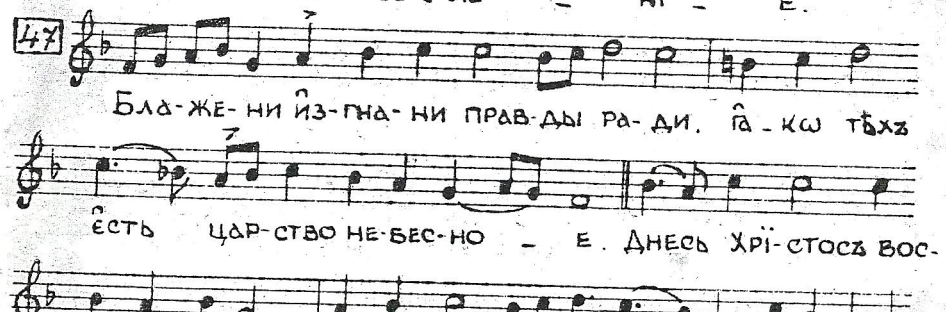

48

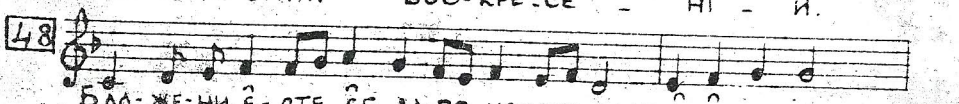

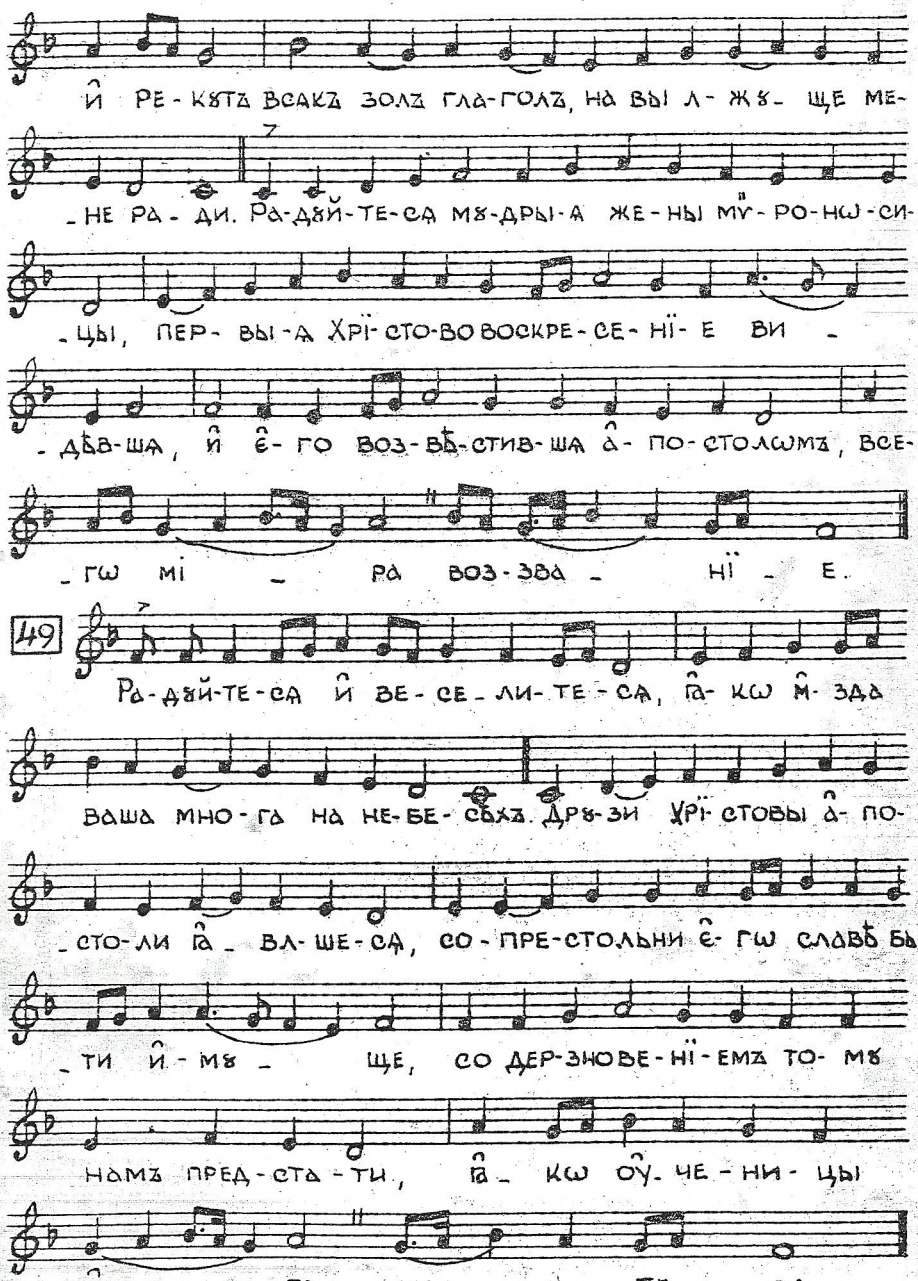
й ре-кꙋтъ всакъ золъ гла-голъ, на вы л-жꙋ-ще ме-
-не ра-ди. Ра-дꙋй-те-ся мꙋ-дры-я же-ны мѵ-ро-нѡ-си-
-цы, пер-вы-я Хрї-сто-во воскре-се-нї-е ви-
-дѣв-ша, й є-го воз-вѣ-стив-ша а-по-столѡмъ, все-
-гѡ мі-ра воз-зва-нї-е.
49
Ра-дꙋй-те-ся й ве-се-ли-те-ся, ꙗ-кѡ м-зда
ваша мно-га на не-бе-сѣхъ. Дрꙋ-зи Хрї-стовы а-по-
-сто-ли ꙗ-вл-ше-ся, со-пре-стольни є-гѡ славѣ бы-
-ти й-мꙋ-ще, со дер-зно ве-нї-емъ то-мꙋ
намъ пред-ста-ти, ꙗ-кѡ оу-че-ни-цы
є-гѡ мо-ли-те-ся.

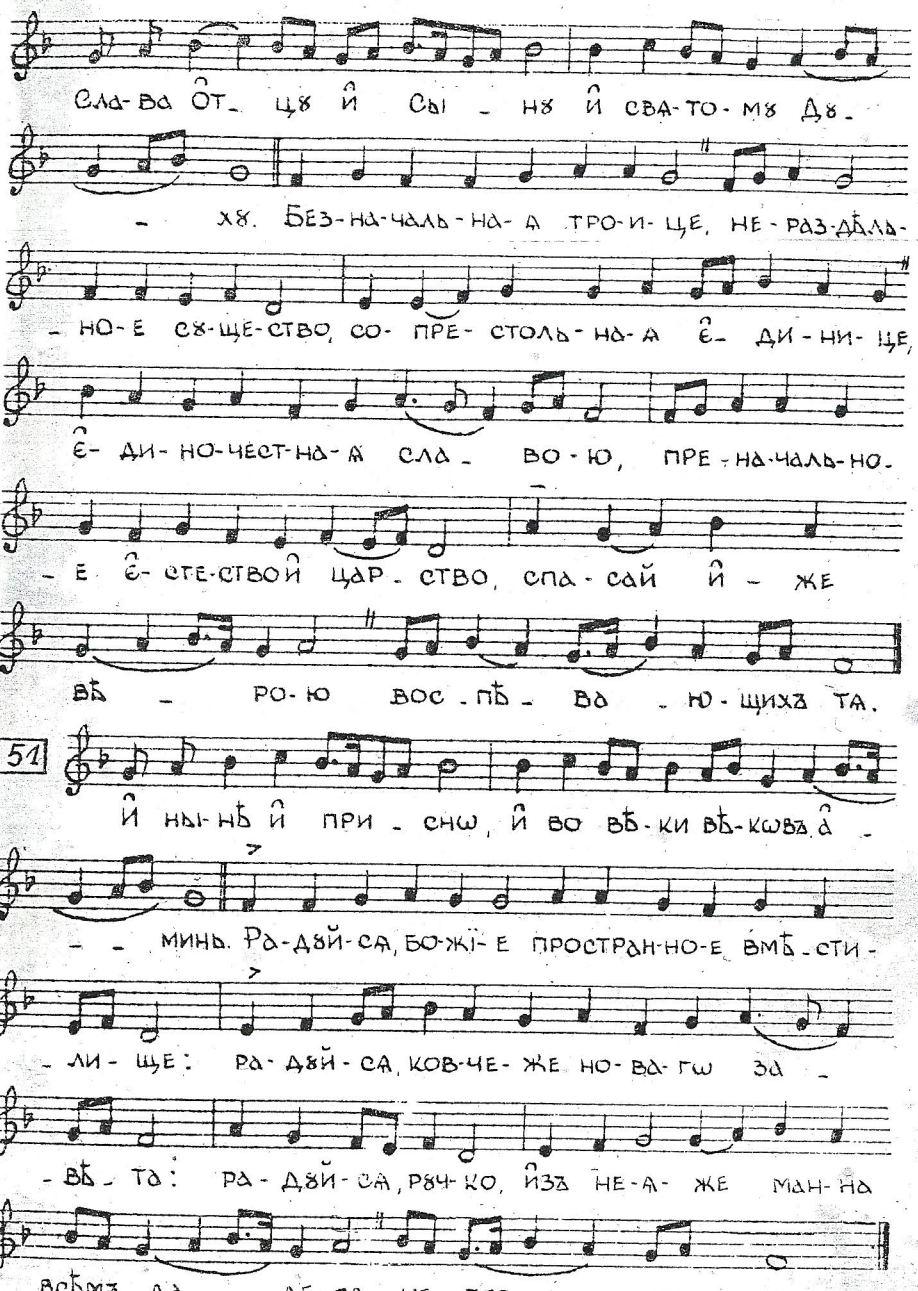
50
Сла-ва от-цꙋ й Сы-нꙋ й свя-то-мꙋ Дꙋ-
-хꙋ. Без-на-чаль-на-я тро-и-це, не-раз-дѣль-
-но-е сꙋ-ще-ство, со-пре-столь-на-я є-ди-ни-це,
є-ди-но-чест-на-я сла-во-ю, пре-на-чаль-но-
-е є-сте-ство й цар-ство, спа-сай й-же
вѣ-ро-ю вос-пѣ-ва-ю-щихъ тя.
51
Й ны-нѣ й при-снѡ, й во вѣ-ки вѣ-кѡвъ а-
-минь. Ра-дꙋй-ся, бо-жї-е простран-но-е вмѣ-сти-
-ли-ще: ра-дꙋй-ся, ков-че-же но-ва-гѡ за-
-вѣ-та: ра-дꙋй-ся, рꙋч-ко, йзъ не-я-же ман-на
всѣмъ да-де-ся не-бес-на-я.

Прокіменъ апостола

M.M. ♩ = 104.

52

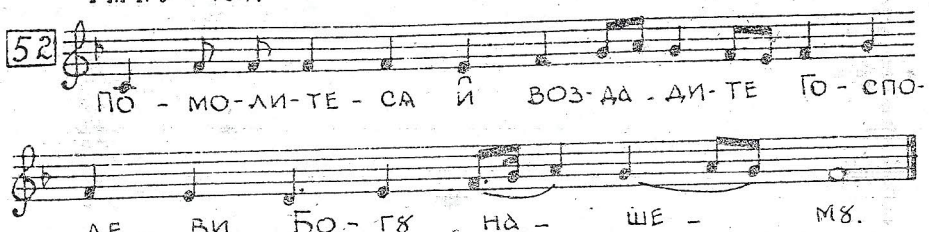

Достойно єсть

53

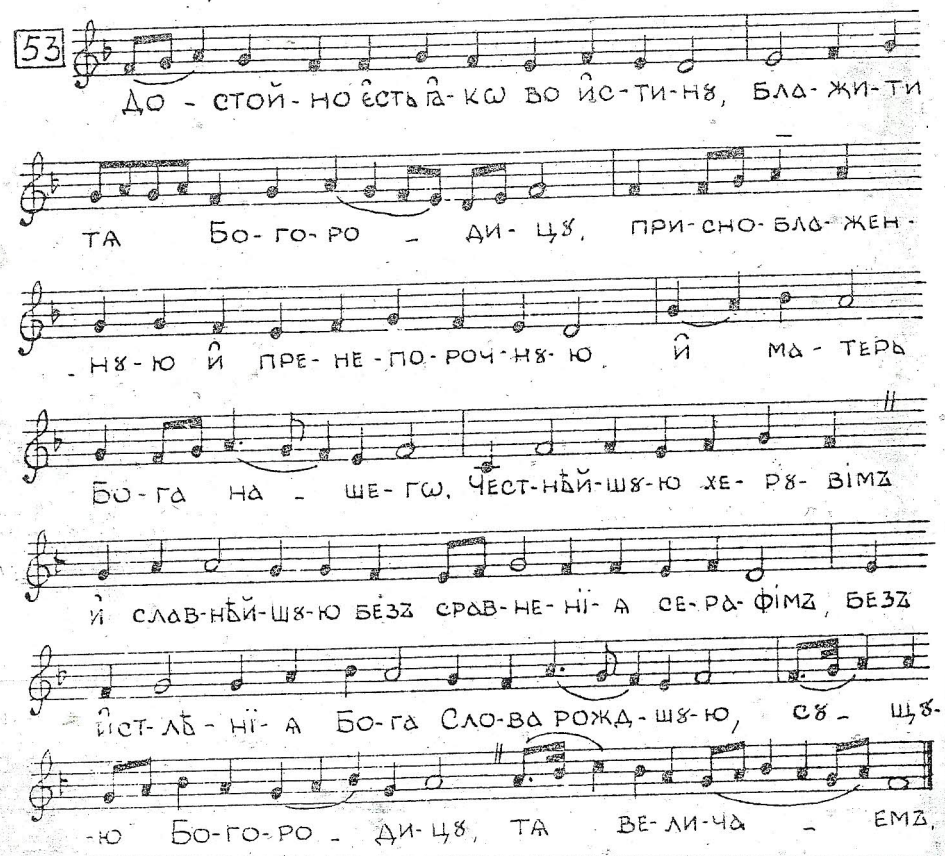

Єзапостіларіи.

Припѣвъ.

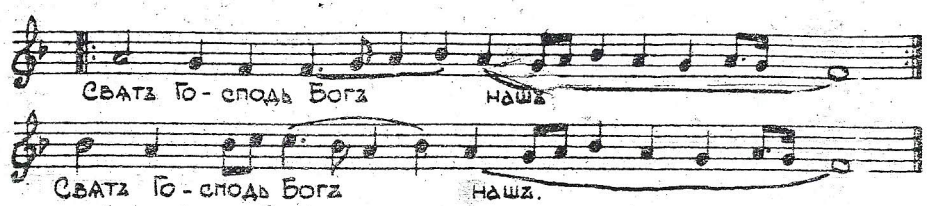

Єзапостіларіи а.

1.

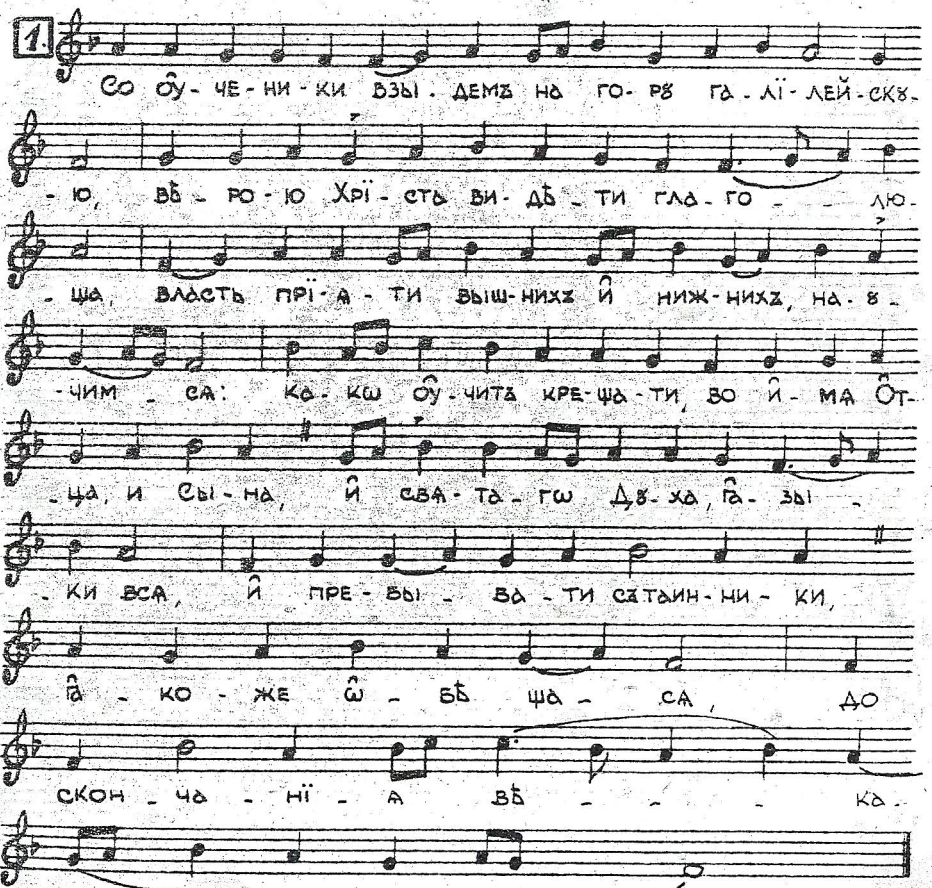

БОГОРОДИЧЕНЪ

2

Сла-ва Ѻт-цꙋ и҆ Сы-нꙋ и҆ свѧ-то-мꙋ Дꙋ-хꙋ.
И҆ ны-нѣ и҆ при-сно, и҆ во вѣ-ки вѣ-кѡвъ, а҆-минь.
Со ѹ҆-че-ни-ки ра-до-ва-ла-сѧ є҆-си,
Бо-го-ро-ди-це Дѣ-во, ꙗ҆-кѡ Хрї-ста ви-
-дѣ-ла є҆-си вос-крес-ша-го ѿ гро-ба три-днев-
-на, ꙗ҆-ко-же ре-че: и҆м-же и҆ ꙗ҆-ви-
-сѧ, на-ꙋ-ча-ѧ и҆ ꙗ҆в-лѧ-ѧ лꙋч-ша-ѧ, и҆ кре-
-ща-ти во Ѻт-цѣ, и҆ Сы-нѣ, и҆ Дꙋ-сѣ, по-
-ве-лѣ-ва-ѧ, є҆-же вѣ-ро-ва-
-ти намъ то-гѡ во-ста-нї-ю, и҆ сла-
-ви-ти тѧ, ѻ҆т-ро-ко-ви-
-це.

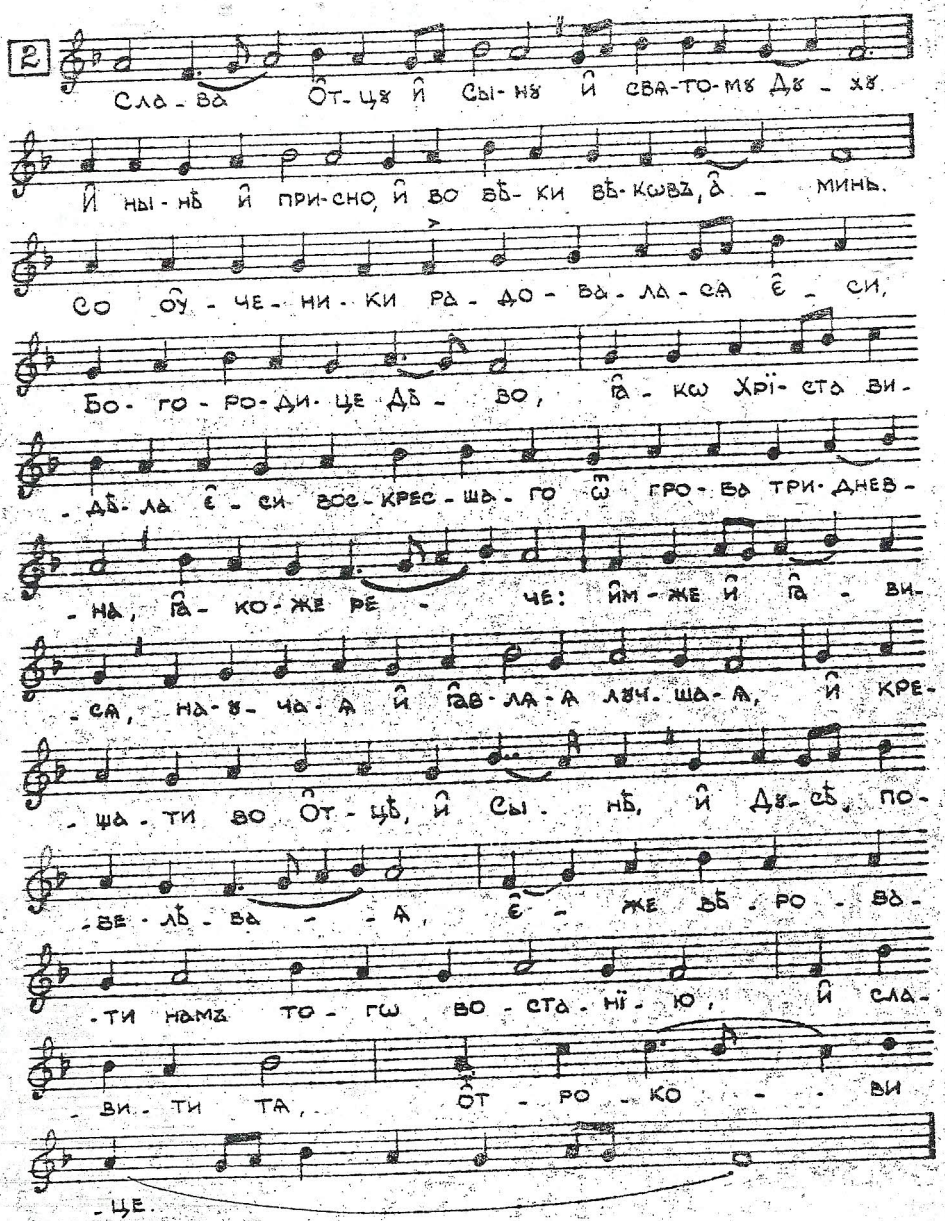

Єваггельскаѧ стїхира. Слава гл. а҃.

3

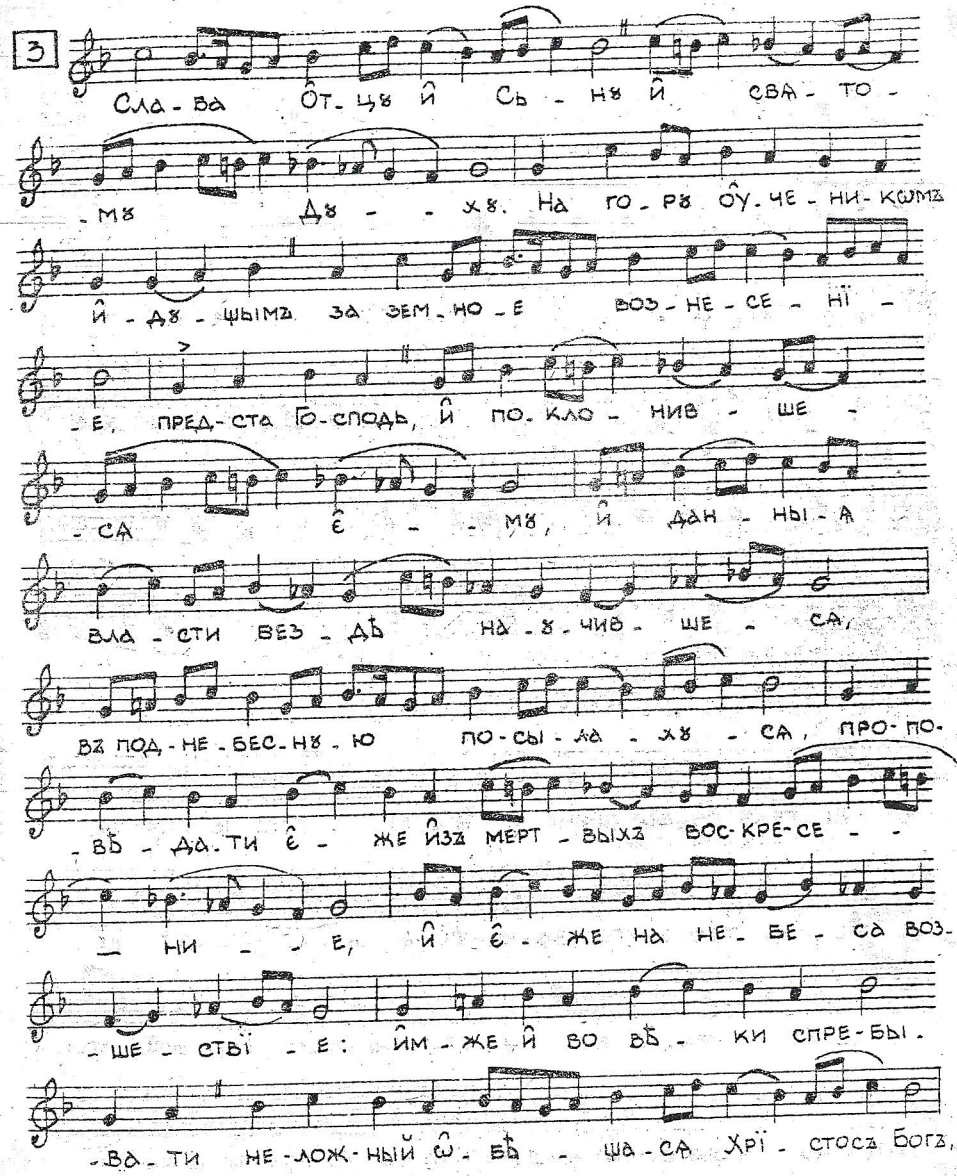

Сла-ва Ѻт-цꙋ и҆ Сь-нꙋ и҆ свѧ-то-
-мꙋ Дꙋ-хꙋ. На го-рꙋ ѹ҆-че-ни-кѡмъ
и҆-дꙋ-щымъ за зем-но-е воз-не-се-нї-
-е, пред-ста Го-сподь, и҆ по-кло-нив-ше-
-сѧ є҆-мꙋ, и҆ дан-ны-ѧ
вла-сти вез-дѣ на-ꙋ-чив-ше-сѧ,
въ под-не-бес-нꙋ-ю по-сы-ла-хꙋ-сѧ, про-по-
-вѣ-да-ти є҆-же и҆зъ мерт-выхъ вос-кре-се-
-ни-е, и҆ є҆-же на не-бе-са воз-
-ше-ствї-е: и҆м-же и҆ во вѣ-ки спре-бы-
-ва-ти не-лож-ный ѡ҆-бѣ-ща-сѧ Хрї-стосъ Богъ,

Ѣзапостіларій в.

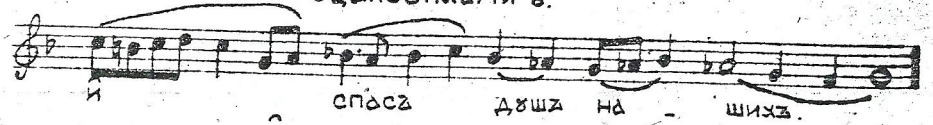

Ѣзапостїларій в.

4

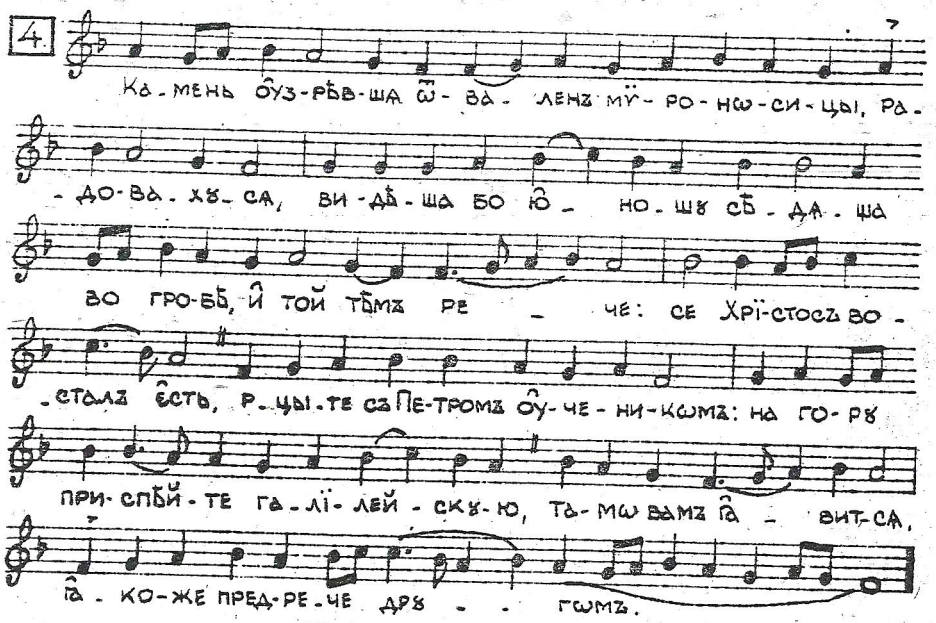

Богородиченъ.

5

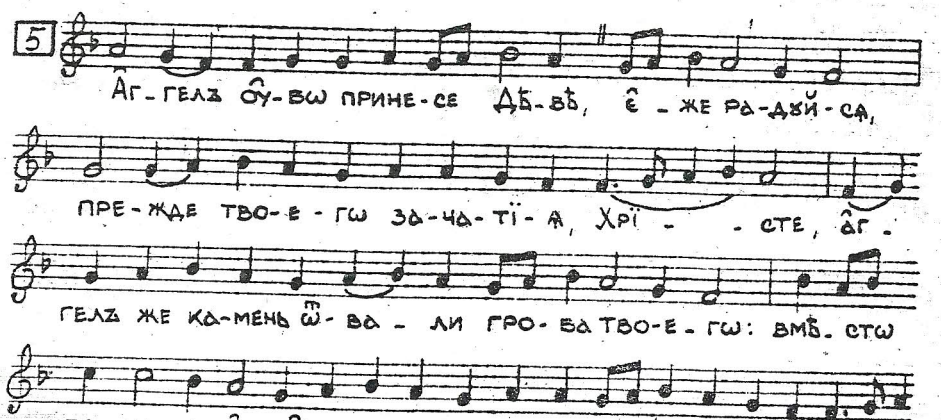

Ѣзапостїларій в.

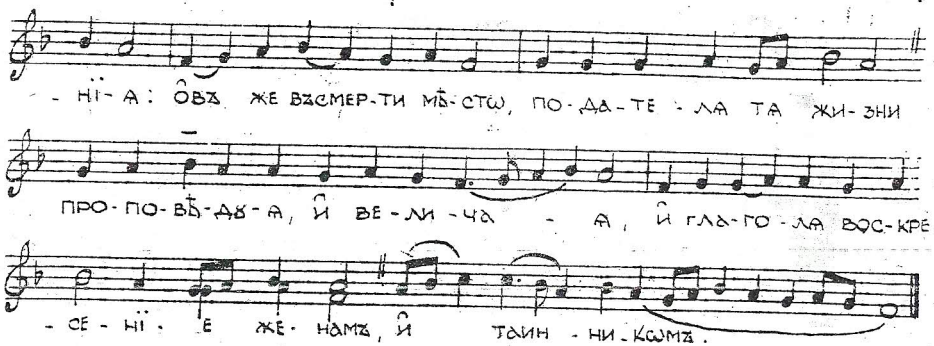

Ѣваггельскаѧ стїхира. Слава гл. в.

6

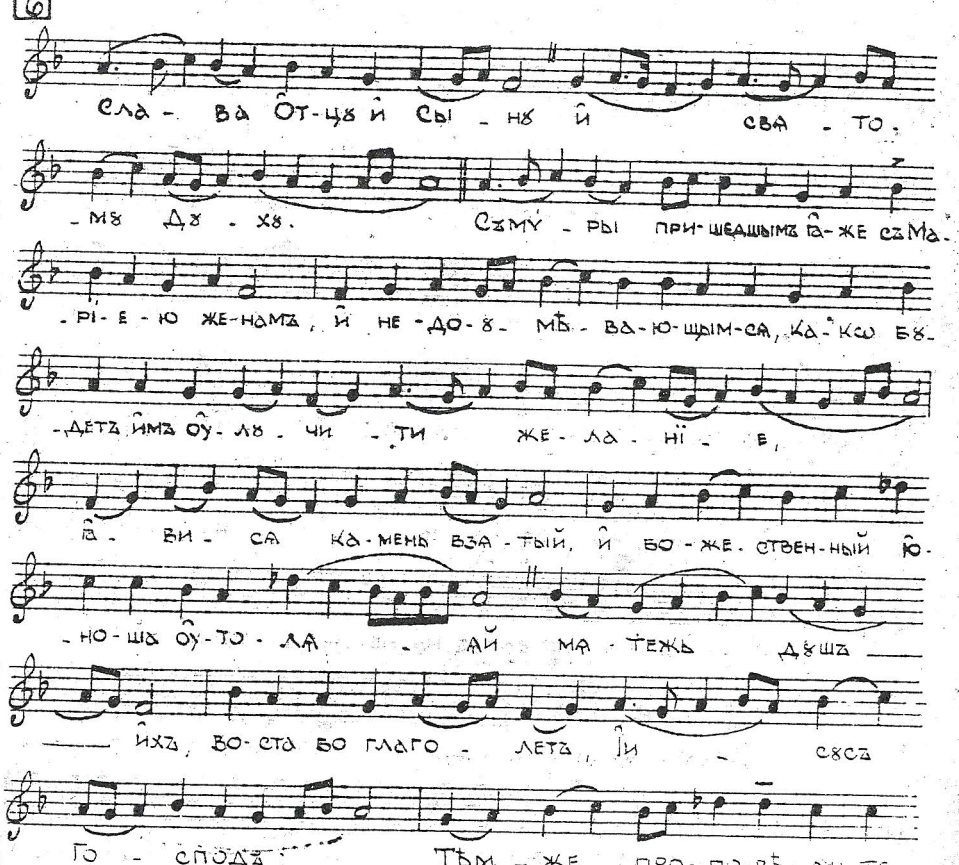

Ѣзапостїлрїй в.

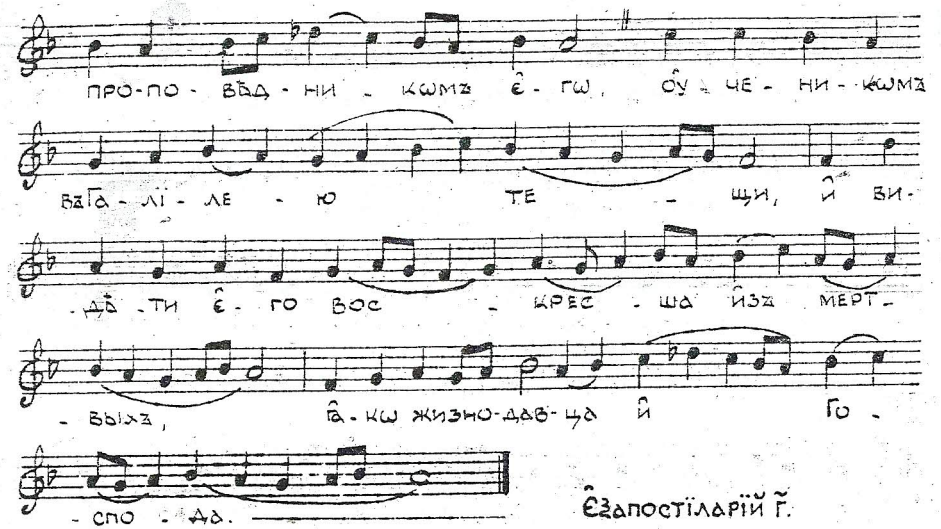

Ѣзапостїларїй ѓ.

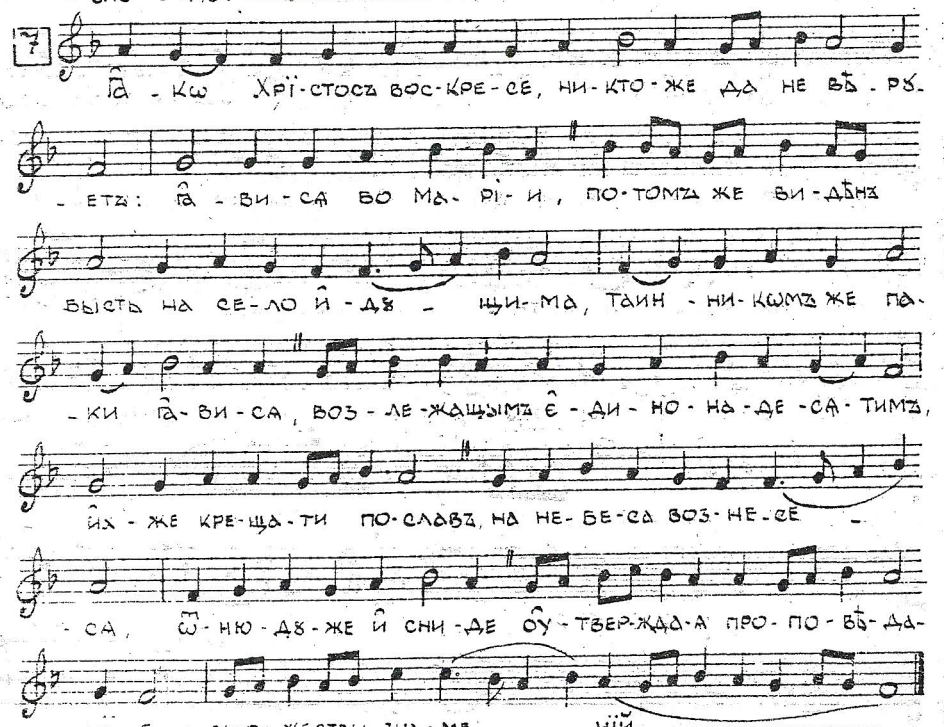

Богородичен.

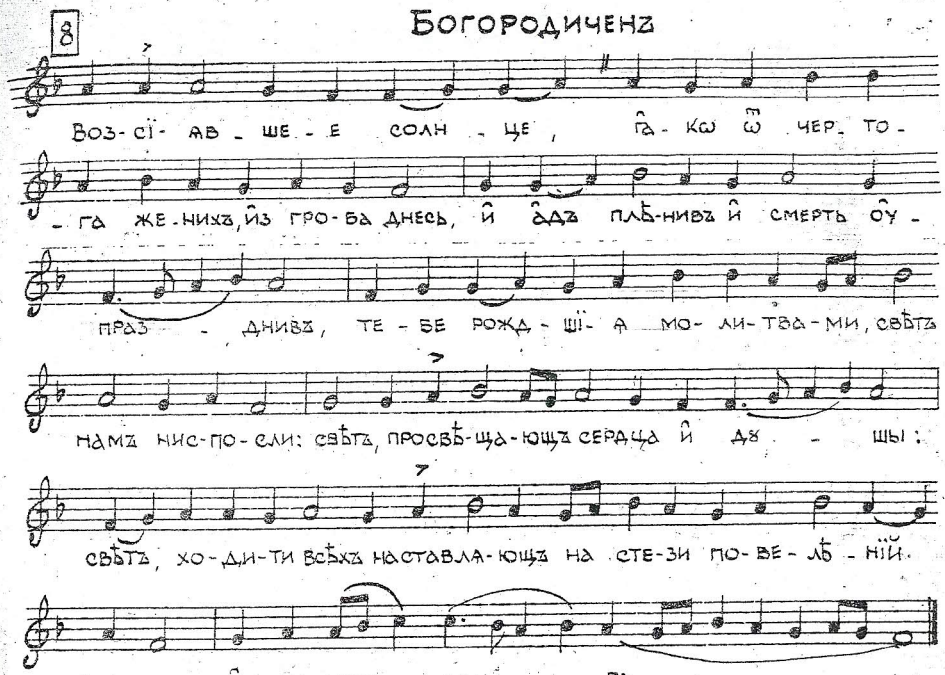

Ѣваггелекаа стїхира. Слава гл. ѓ.

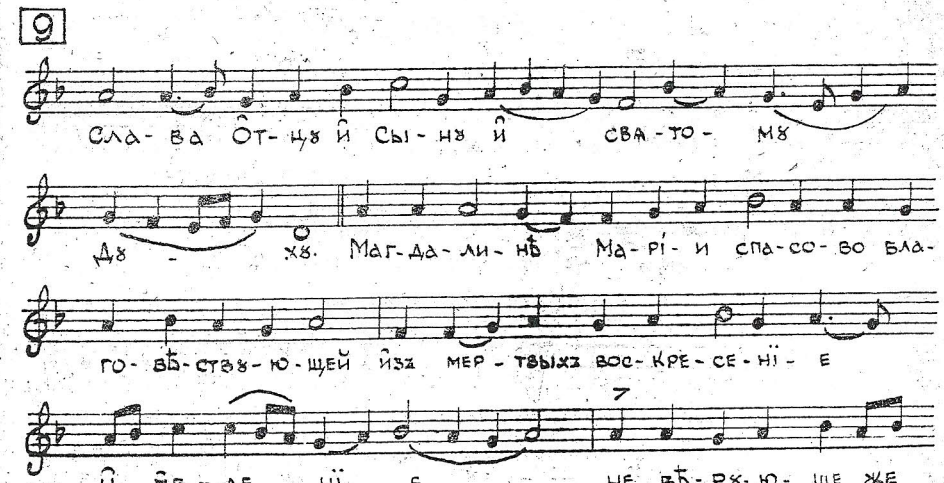

оу-че-ни-цы, по-но-си-ми бы-ша ѡ же-сто-
сер-ді-и: но знаменьми во-о-руж-
-ше-ся и чу-де-сы, ко пропо-вѣ-да-нїю
по-си-ла-ху-ся, и ты оу-бѡ, Го-споди, къ на-
-чаль-но-му свѣ-ту воз-не-сл-ся є-си От-цу, о-ни же
пропо-вѣ-да-ша всю-ду сло-во, чу-де-
-сы оу-вѣр-я-ю-ще: тѣм-же просвѣ-тив-ше-ся тѣ-
-ми, славимъ тво-е є-же изъ мерт-выхъ воскре-се-нї-е,
че-ло-вѣ-ко-люб-че Го-спо-ди.

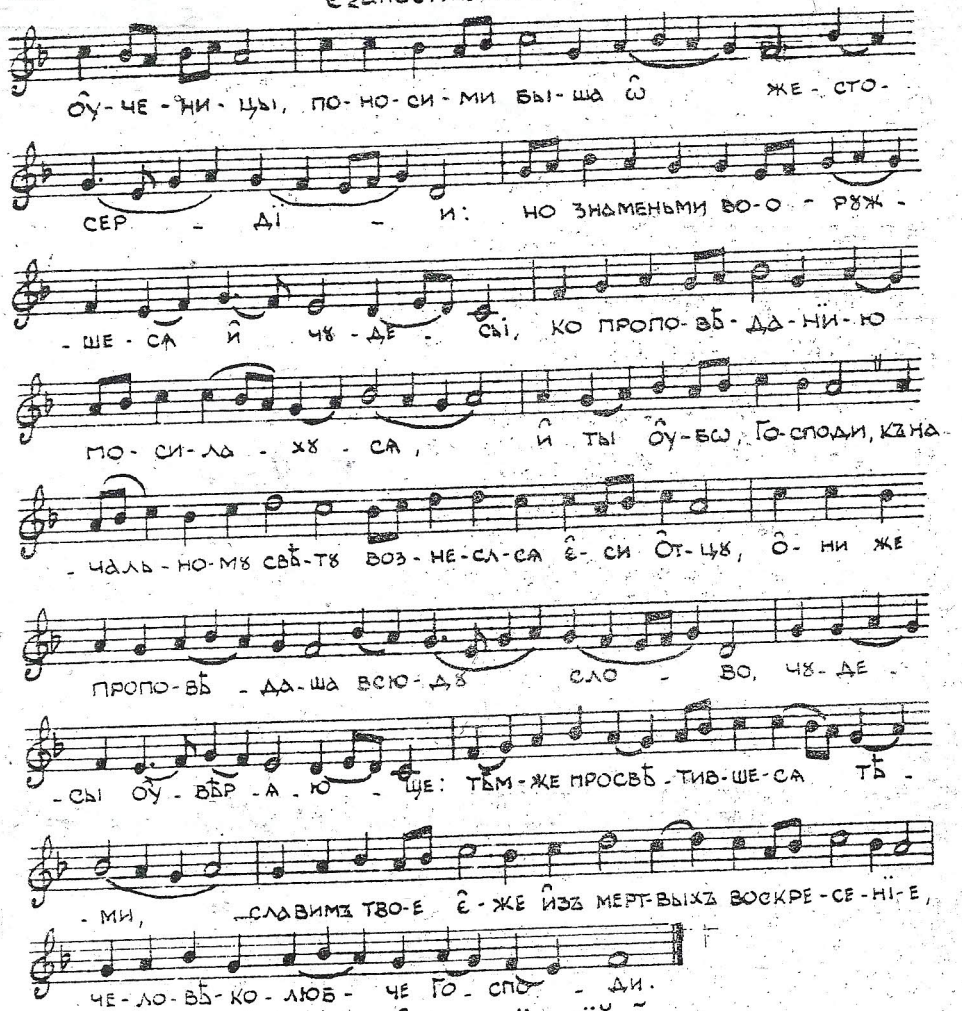

Єѯапостїларїй Д.

10

До-бро-дѣ-тель-ми бли-став-ше-ся, ви-димъ предсто-я-
-ща въжи-во-нос-нѣмъ гро-бѣ му-жа въбле-ща-щих-ся

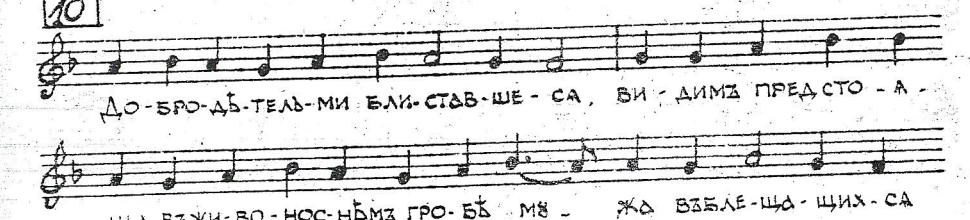

ри-захъ: мѵ-ро-но-си-цамъ преклоньшымъ ли-ца на
зем-лю, не-бе-сы вла-ди-че-ствꙋ-ю-ща-гѡ вос-кре-се-
-нї-ю да на-ꙋ-чим-ся, и въжи-во-та гро-бꙋ
съ Пе-тромъ при-те-цемъ: и со-дѣ-ян-но-мꙋ оу-ди-вль-
-ше-ся, пре-бꙋ-демъ Хрї-ста ви-дѣ-ти.

Богородиченъ

11

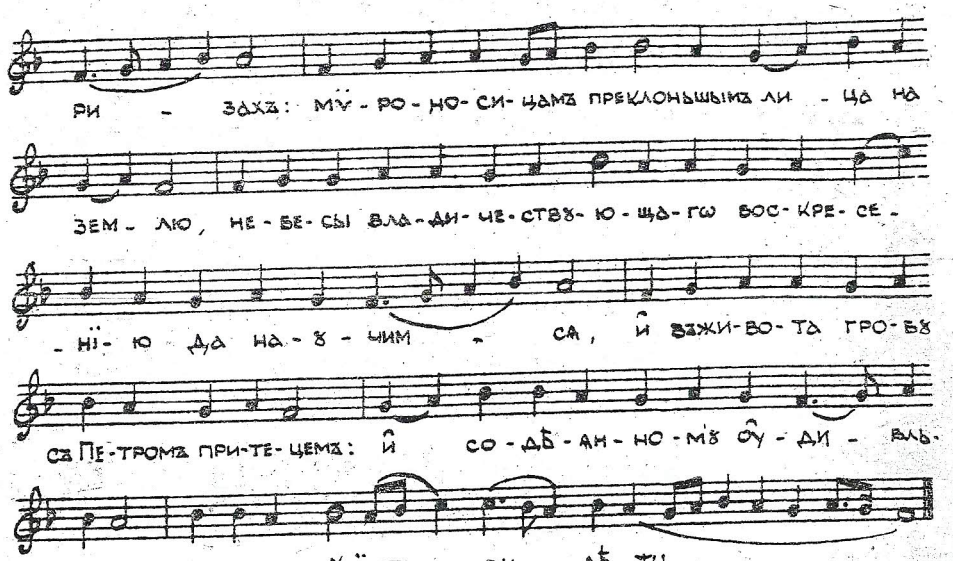

Ра-до-ва-ти-ся вѣ-ща-вый, пре-тво-рилъ є-си пе-чаль пра-ро-
-ди-те-лей, Го-спо-ди, ра-дость вно-ся во-ста-нї-я тво-е-
-гѡ въмі-рѣ: то-гѡ оу-бѡ, жи-во-дав-че рожд-
-ше-ю тя, свѣтъ про-свѣ-ща-ющъ серд-ца, свѣтъ
ще-дротъ тво-ихъ низ-по-сли, є-же во-пи-ти те-

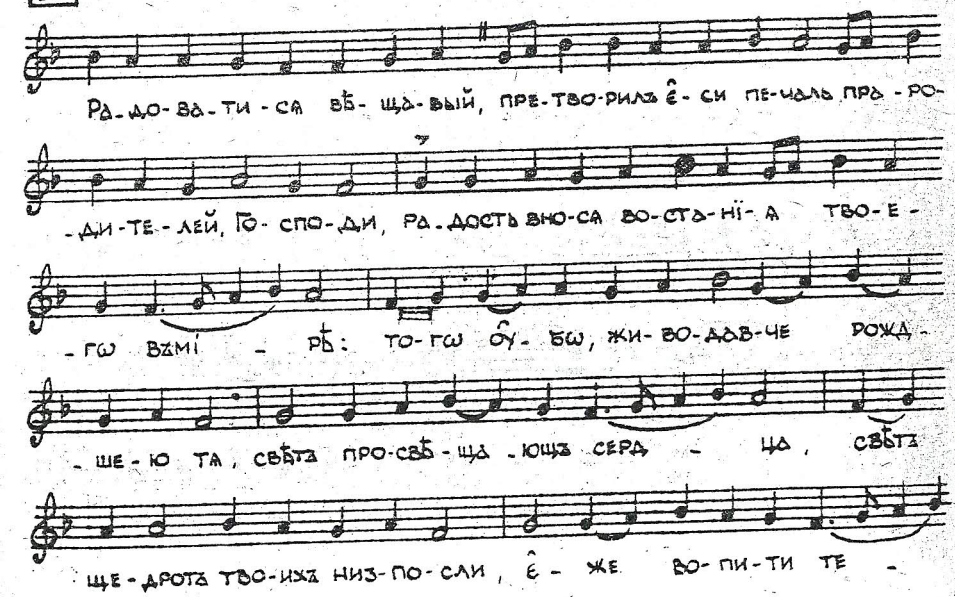

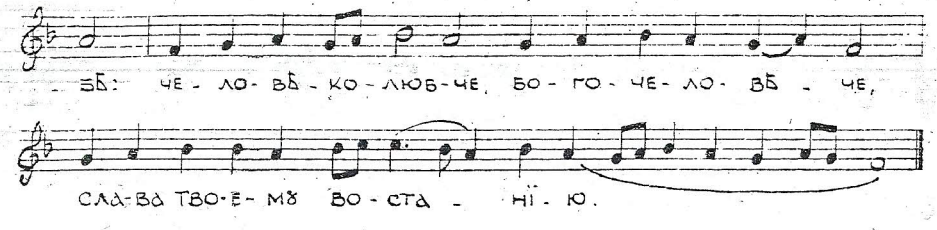

12 Єваггелскаѧ стїхира. Слава гл. д҃.

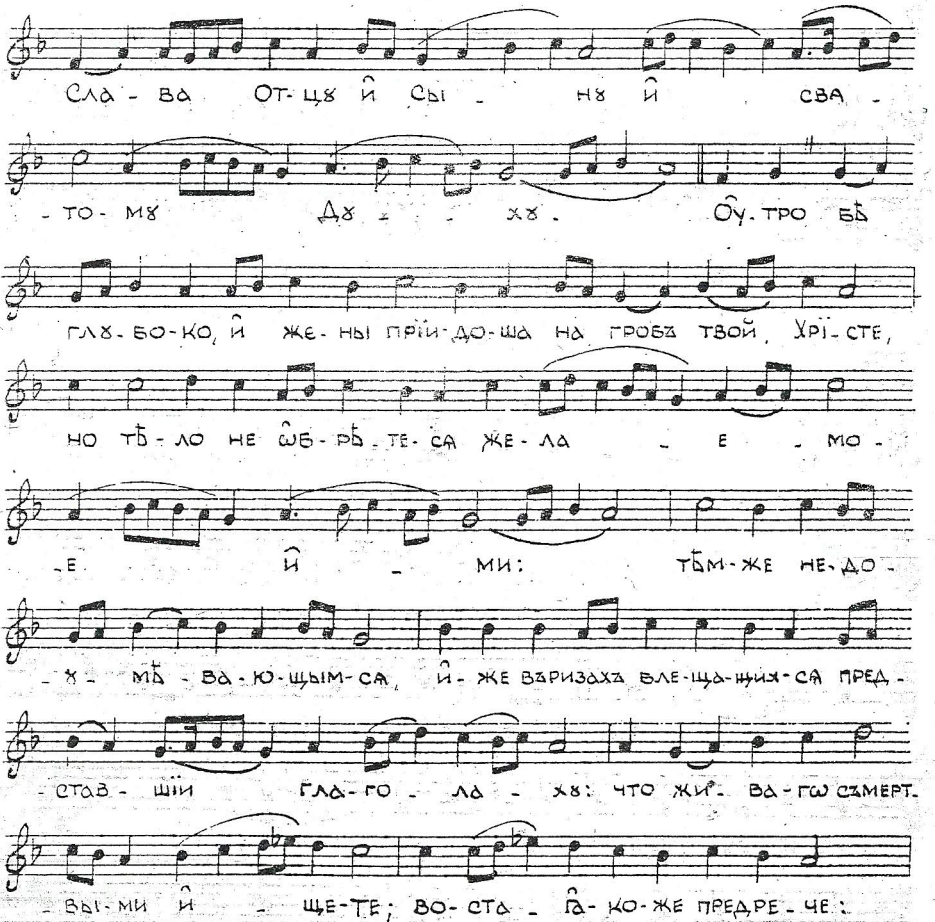

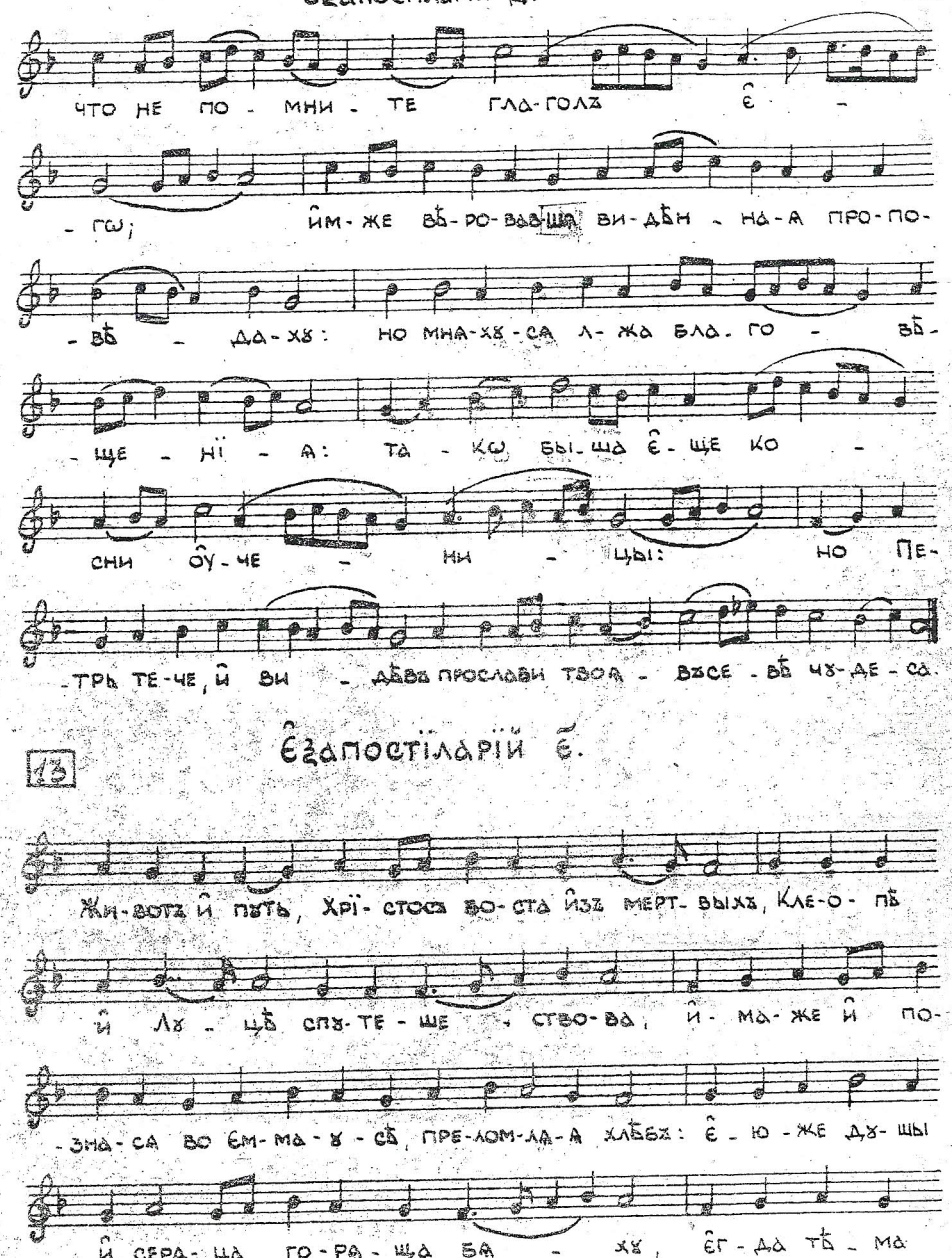

13 Єѯапостїларїй є҃.

гла-го-ла ше на пꙋ-ти, и҆ пи-са-нї-ѧ ска-зо-
-ва-ше, ꙗ҆-же пре-тер-пѣ. сънима же, во-ста, зо-вемъ,
ꙗ҆-ви-сѧ же и҆ Пе-тро-ви.

14 Богородиченъ

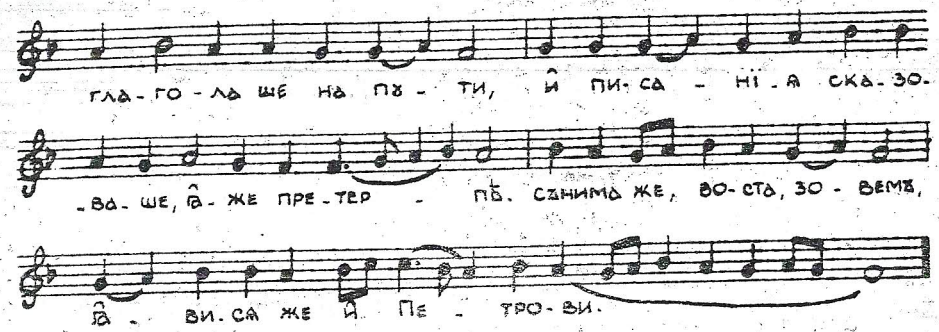

По-ю вез-чи-слен-нꙋ-ю тво-ю ми-лость, творче мой,
ꙗ҆-кѡ се-бе и҆с-то-щилъ є҆-си, по-не-сти и҆
спа-сти че-ло-вѣ-че-ско-е є҆-сте-ство ѡ҆-злоб-лен-но-е:
и҆ Богъ сый, и҆з-во-лилъ є҆-си ѿ чи-сты-ѧ бо-го-о-
-тро-ко-ви-цы. по-мнѣ бы-ти, и҆ сни-ти да-же
до а҆-да, хо-тѧ ми спа-сти-сѧ, мо-лит-ва-ми рожд-
-шї-ѧ тѧ, вла-ды-ко все-щед-рый.

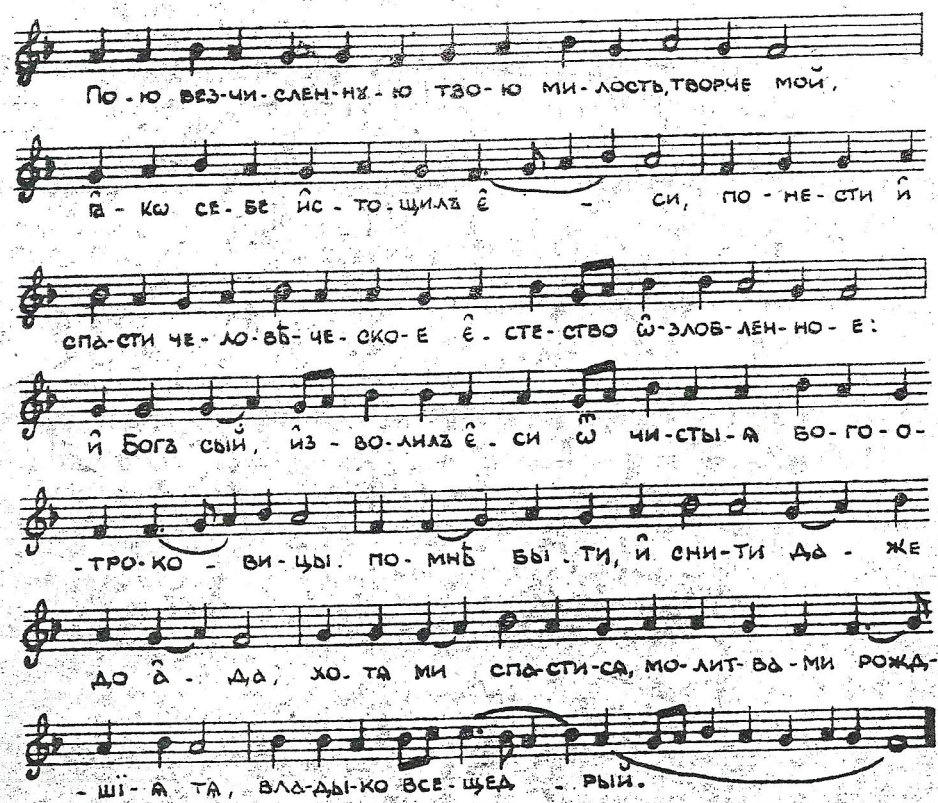

15 Євaггелскаѧ стїхира. Слава гл. є҃.

Сла-ва О҆т-цꙋ и҆ Сы-нꙋ и҆ свѧ-то-мꙋ
Дꙋ-хꙋ. Ѡ҆ пре-мꙋд-рыхъ сꙋ-дебъ тво-их, Хрї-
-сте! Ка-кѡ Пе-трꙋ о҆у-бѡ пла-ща-ни-ца-ми є҆-
-ди-нѣ-ми, далъ є҆-си ра-зꙋ-мѣ-ти тво-е
вос-кре-се-нї-е, Лꙋ-цѣ же и҆ Кле-о-пѣ спꙋ-
-те-ше-ствꙋ-ѧ бе-сѣ-до-валъ є҆-си:
и҆ бе-сѣ-дꙋ-ѧй не а҆-бї-е се-бе
ꙗ҆в-лѧ-е-ши: тѣм-же и҆ по-
-но-симь бы-ва-е-ши, ꙗ҆-кѡ є҆-динъ при-шель-ствꙋ-ѧй
во І҆е-рꙋ-са-лимъ, и҆ не при-ча-ща-ѧй-

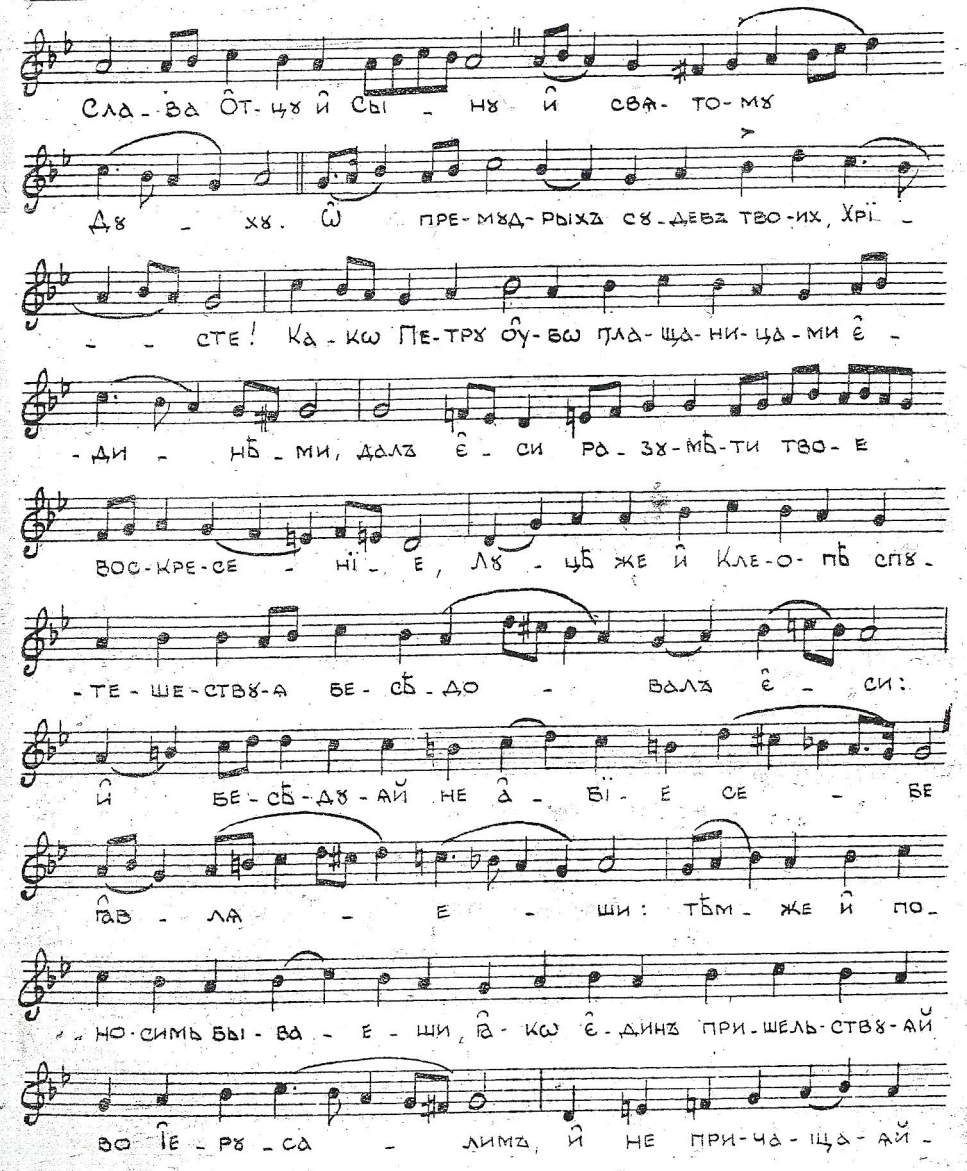

-ся ко-нецъ со-вѣ-та ихъ: но и-же вся
къ со-зда-нї-я поль-зѣ стро-я, и ꙗ-
-же ѡ те-бѣ про-ро-че-ствї-я ѿ
крылъ є-си, и внег-да бла-
-го-сло-ви-ти хлѣбъ по-знал-ся є-
си имъ их-же и пре-жде то-гѡ серд-ца
къ по-зна-нї-ю тво-е-мꙋ рас-па-ла-ста-
-ся, и-же и оу-че-ни-кѡмъ сѡ-бран-
-нымъ. оу-же ꙗс-нѡ про-по-вѣ-да-ста
гво-е вос-кре-се-нї-
-е, им-же по-ми-лꙋй насъ.

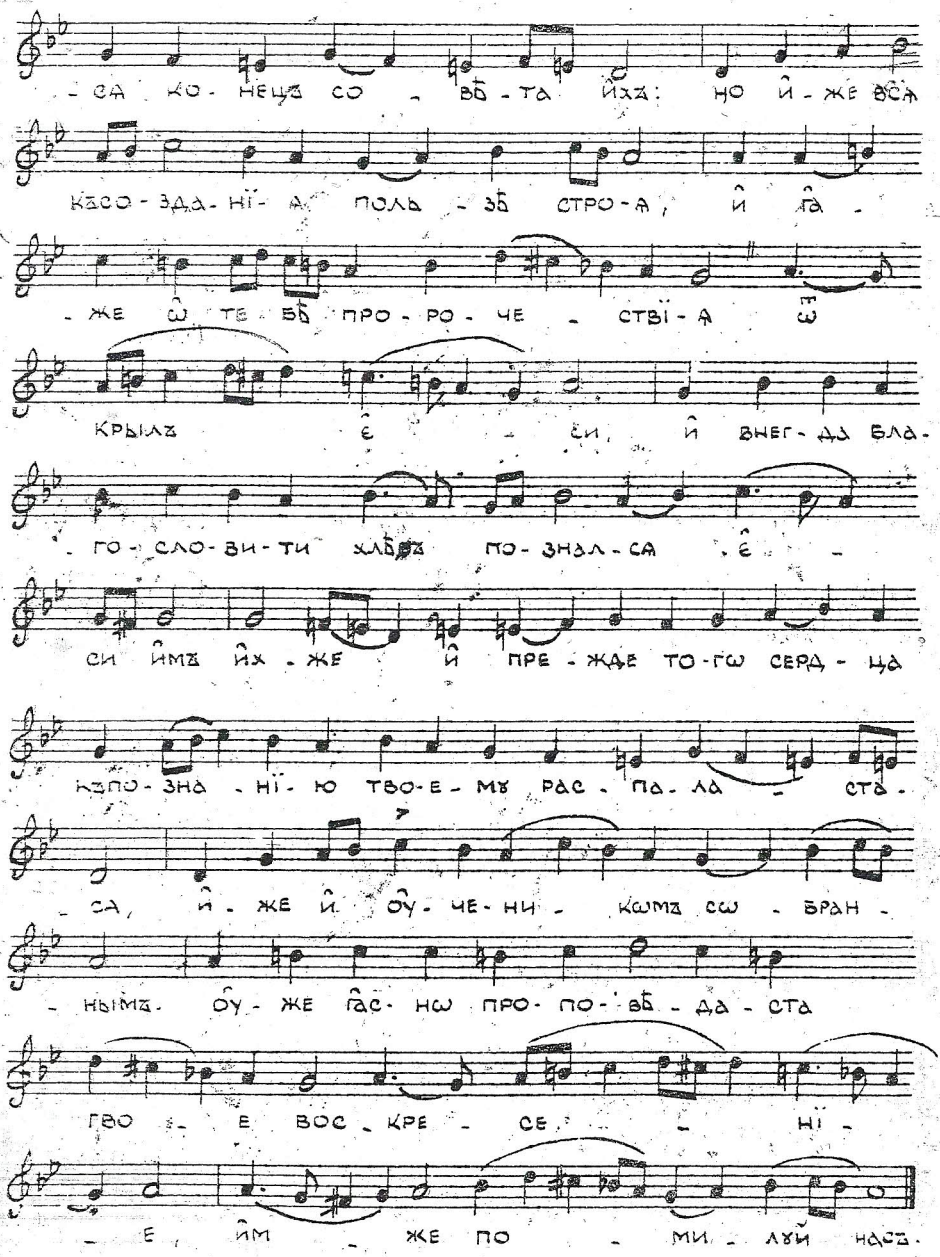

Єѯапостїларїй ѕ҃.

16

По-ка-зꙋ-я, ꙗ-кѡ че-ло-вѣкъ є-си, спа-
-се по сꙋ-ще-ствꙋ, по-сре-дѣ ставъ вос-
-кресъ ѡ гро-ба, и браш-на со-при-
-ча-стил-ся є-си, оу-чилъ є-си кре-ще-
нї-ю по-ка-я-нї-я. а-бї-
-е же къ не-бес-но-мꙋ воз-не-сл-ся
є-си Ѻт-цꙋ, и оу-че-ни-кѡмъ оу-тѣ-
ши-те-ля по-сла-ти. ѡ-бѣ-щалъ є-си пре-бо-
-жест-вен-ный бо-го-че-ло-вѣ-че: сла-ва тво-е-мꙋ
во ста-нї-ю.

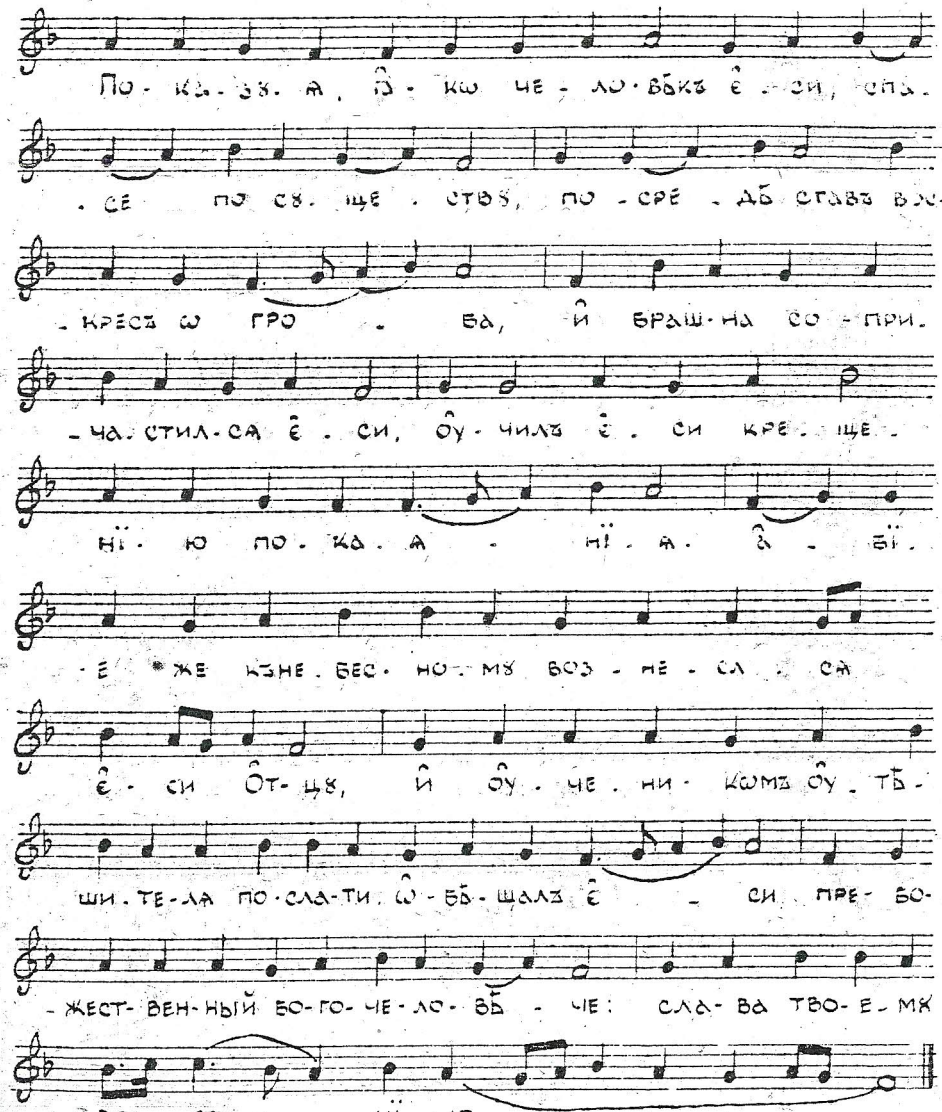

17 Богородиченъ

Тво-рецъ со-зда-нї-я, и҆ Богъ всѣхъ, плоть че-
-ло-вѣ-че-скꙋ-ю прї-ятъ ѿ пре-чис-тыхъ кро-
-вей тво-ихъ, все-свя-та-я дѣ-во, и҆
и҆с-тлѣв-ше-е мо-е все є҆-сте-ство но-во со-
-дѣ-ла, па-ки г҃а-ко-же преж-де рож-де-
-ства, ѡ҆-ста-вль по рож-де-ствѣ. тѣм-же
тя вѣр-нѡ вси вос-хва-ля-емъ зо-вꙋ-ще: ра-
-дꙋй-ся вла-ди-чи-це мі-ра.

18 Євaггелскаа стїхира. Слава гл. ѕ҃.

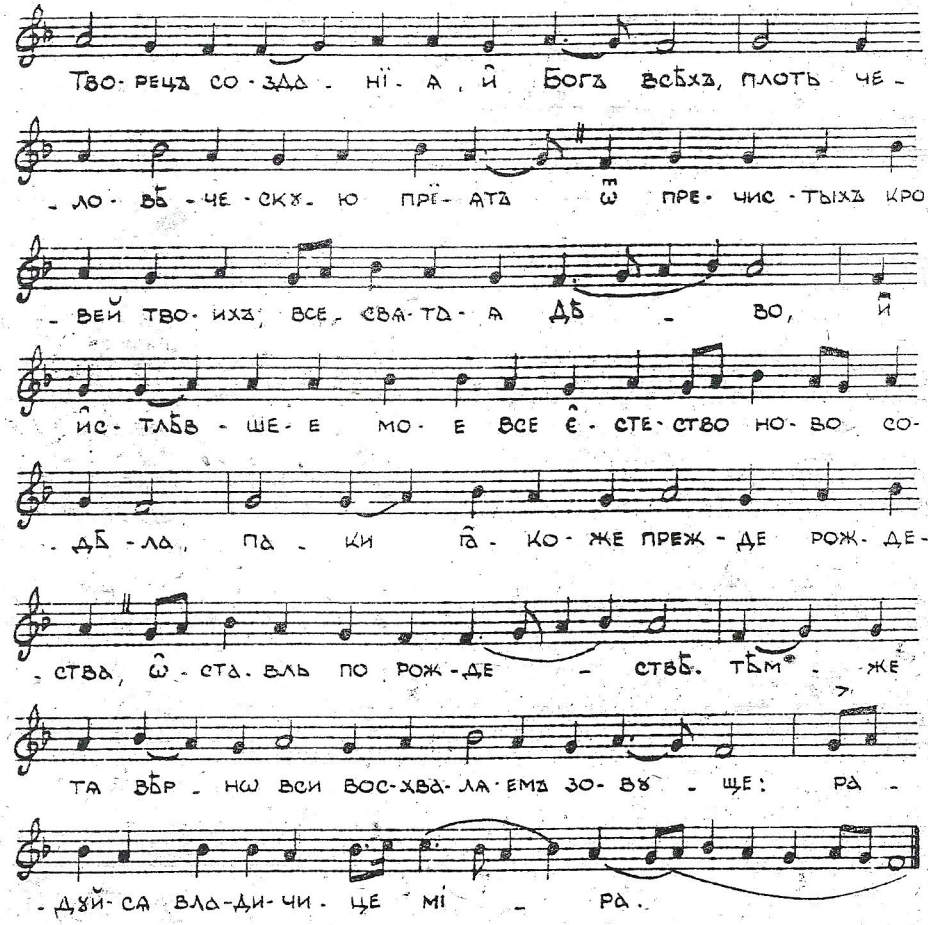

Сла-ва О҆т-цꙋ и҆ Сы-нꙋ и҆

свя-то-мꙋ Дꙋ-хꙋ.
и҆с-тин-ный миръ ты, Хрї-сте,
къче-ло-вѣ-кѡмъ бо-жїй миръ
твой да-я, по во-ста-нї-и оу҆-че-ни-
-кѡмъ при-страш-ны по-ка-залъ є҆-си
я. мня-щы-я дꙋхъ
ви-дѣ-ти: но оу҆-ти-шилъ є҆-си мя-тежъ дꙋ-
-ши и҆хъ по-ка-за-вый рꙋ-цѣ и҆ нѡ-зѣ-
тво-и. О҆-ба-че, не-вѣ-рꙋ-ю-щымъ є҆-ще бра-
-шенъ при-ча-ще-нї-емъ, и҆ оу҆-че-нїй вос-
по-ми-на-нї-емъ, ѿ-вер-злъ є҆-си

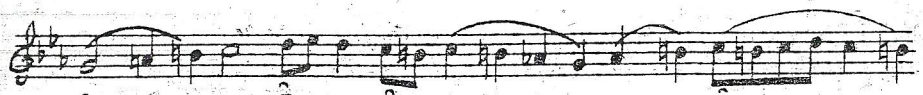

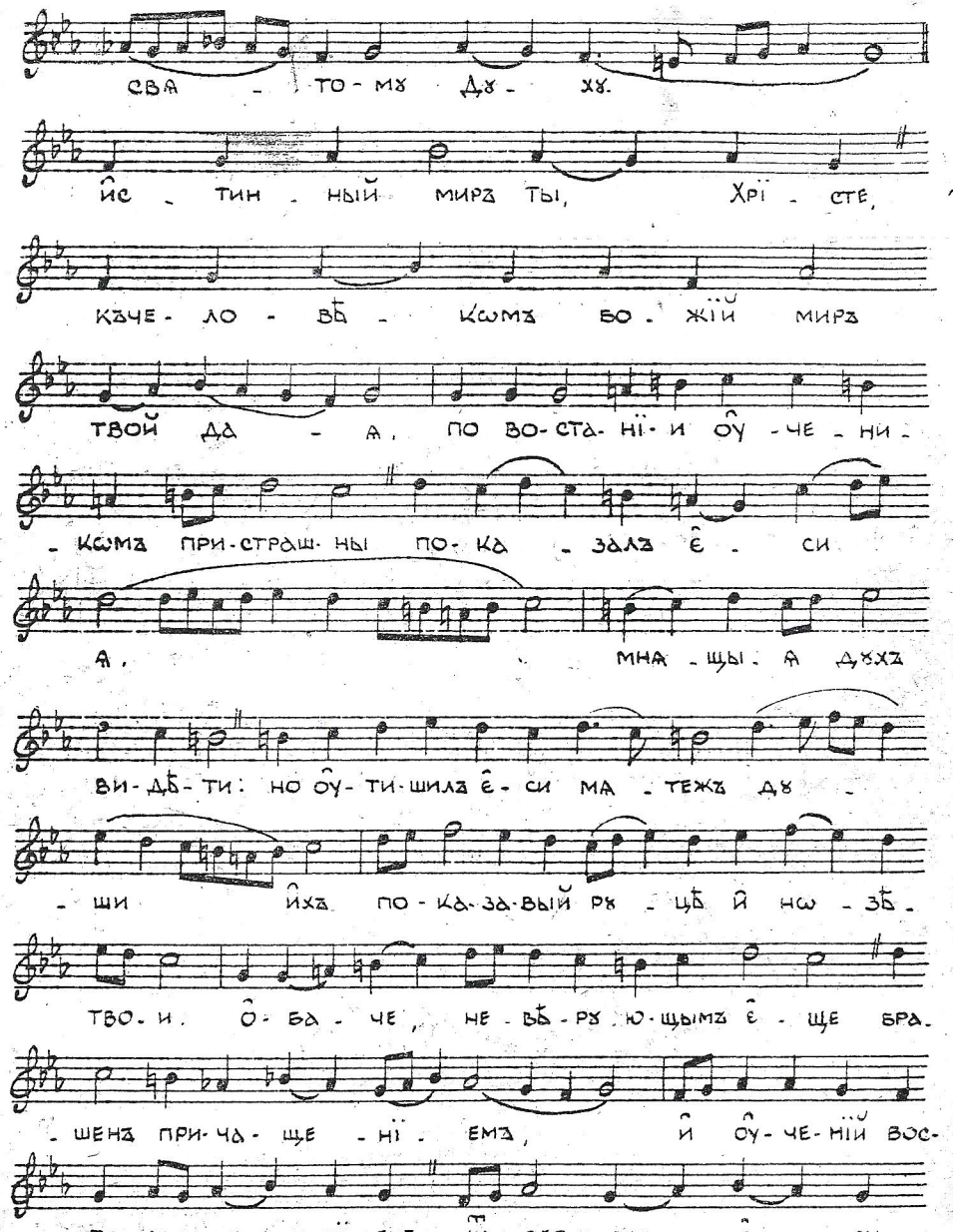

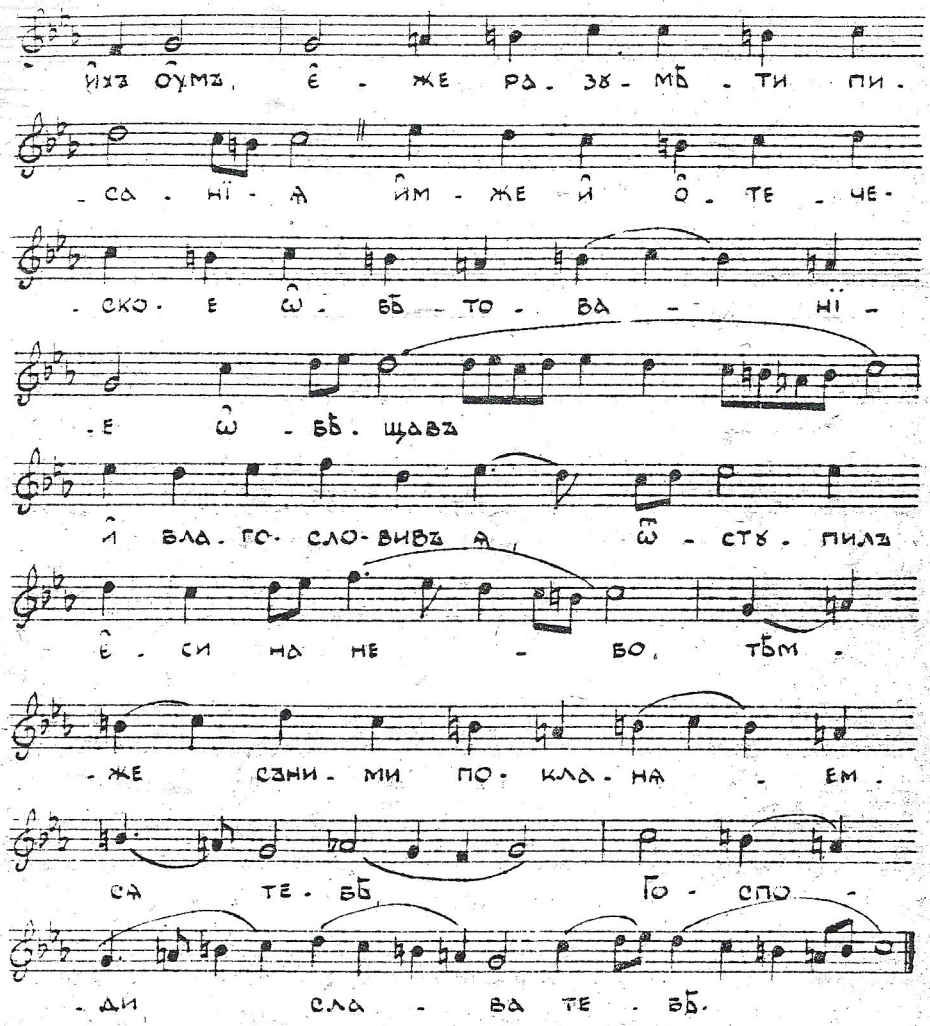
ихъ оумъ, є - же ра - зу - мѣ - ти пи -
- са - нї - ѧ им - же и о - те - че -
- ско - е ѡ - бѣ - то - ва - нї -
- е ѡ - бѣ - щавъ
и бла - го - сло - вивъ ѧ, ѿ - сту - пилъ
є - си на не - бо, тѣм -
- же сани - ми по - кла - нѧ - ем -
сѧ те - бѣ Го - спо -
- ди сла - ва те - бѣ.

Єѯапостїларїй з҃.

19

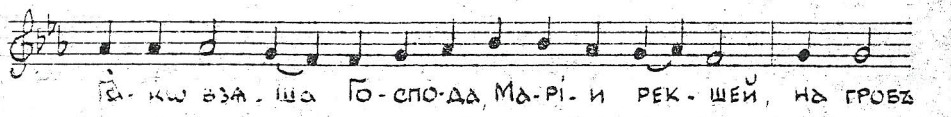
Га - кѡ взѧ - ша Го - спо - да, Ма - рі - и рек - шей, на гробъ

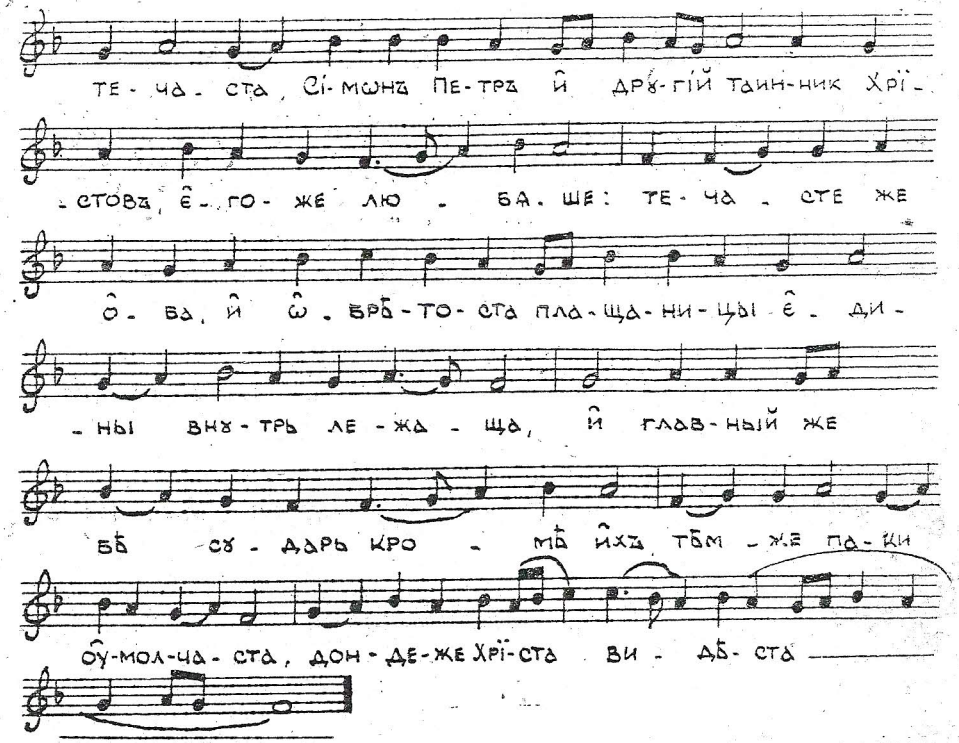
те - ча - ста, Сі - мѡнъ Пе - тръ и дру - гій таин - ник Хрї -
- стовъ, є - го - же лю - бѧ - ше: те - ча - сте же
о - ба, и ѡ - брѣ - то - ста пла - ща - ни - цы є - ди -
- ны вну - трь ле - жа - ща, и глав - ный же
бѣ су - дарь кро - мѣ ихъ тѣм - же па - ки
оу - мол - ча - ста, дон - де - же Хрї - ста ви - дѣ - ста

Богородиченъ

20

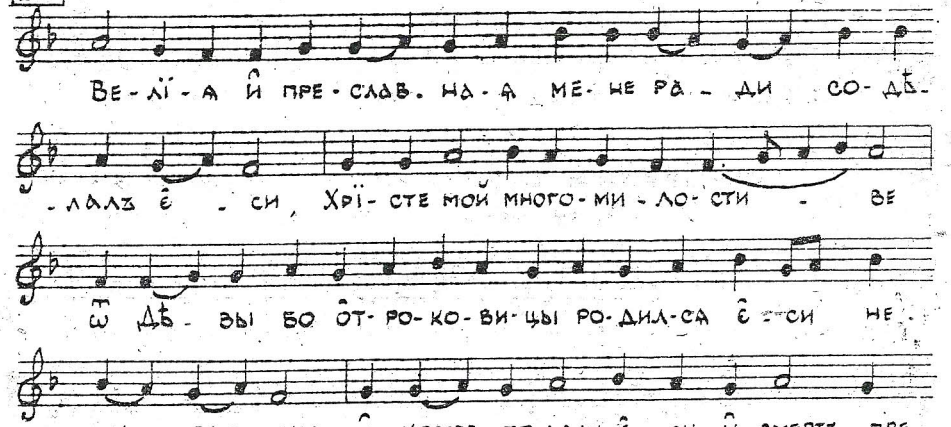
Ве - лї - ѧ и пре - слав - на - ѧ ме - не ра - ди со - дѣ -
- лалъ є - си, Хрї - сте мой много - ми - ло - сти - ве
ѿ дѣ - вы бо от - ро - ко - ви - цы ро - дил - сѧ є - си не -
- ска - зан - нѡ, и крестъ по - дѧлъ є - си и смертъ пре -

тер - пѣвъ вос-кре-слъ є-си во сла-вѣ: и на-ше є-
-сте-ство ѿ смер-ти сво-бодилъ є - си: Сла-ва, Хрї-сте,
сла-вѣ тво-ей, сла-ва си-лѣ - тво - ей.

Єваггелская стїхира. Слава гл. з҃.

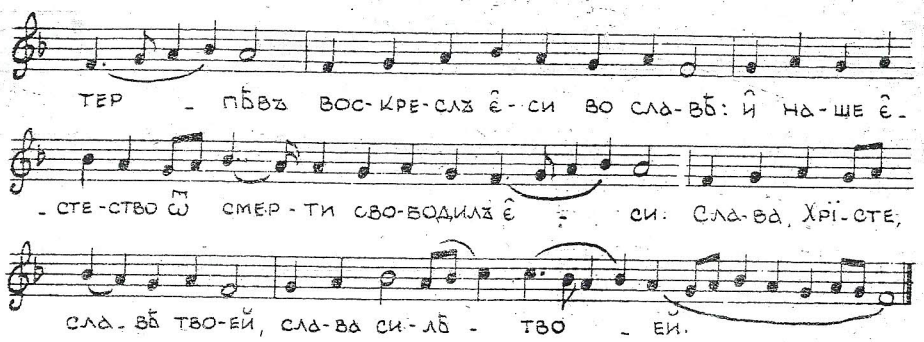

21

Сла-ва От-цу и Сы - ну, и свя-то - му Ду-ху.
Се тма, и ра-ню, и что оу гро-ба Ма-рї-е
сто-и - ши, мно-гу-ю тму и-мѣ - ю -
щи въ ра-зу - мѣ, въ ней - же гдѣ по-ложенъ бысть вопро-
-ша - е-ши Іи-сусъ; но виждь сри-щу-ща-ся оу - че-
-ни - ки, ка-ко пла-ща-ницами и су-да-ремъ воскре-се-
нї-е ѡ-брѣ-то - ша, и по-мя-ну-ша ꙗ -

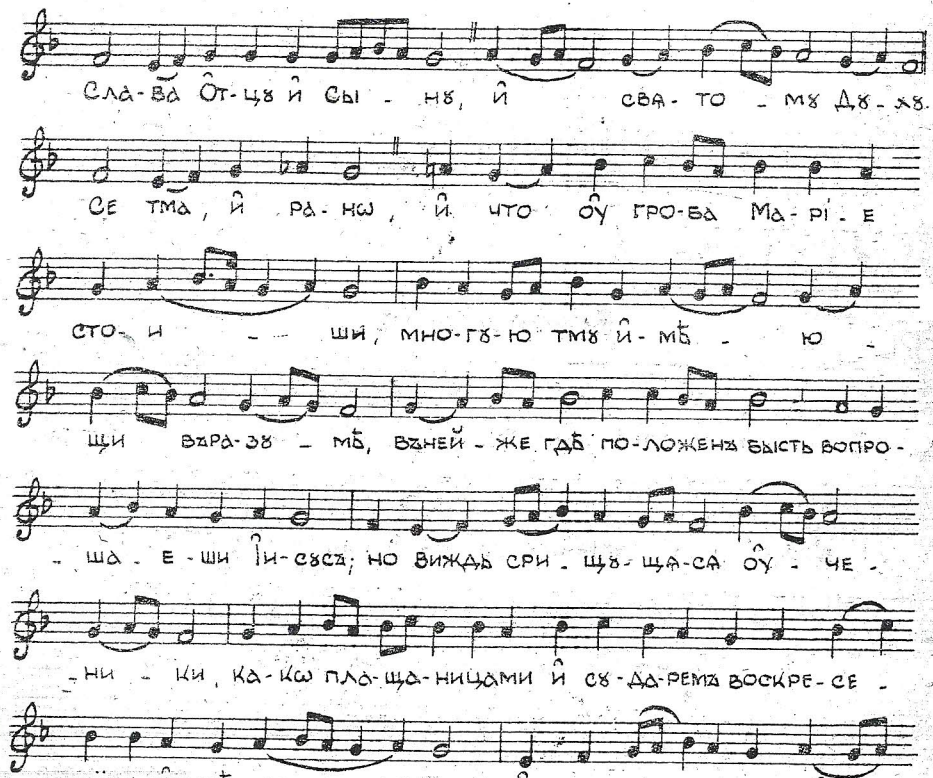

же ѡ сихъ пи - са-нї - я съни - ми-же и
и - ми-же и мы вѣ-ро-вав - ше, вос-пѣ-ва-
-емъ тя жи-зно-дав - ца Хрї - - ста.

Єапостїларїй и҃.

22

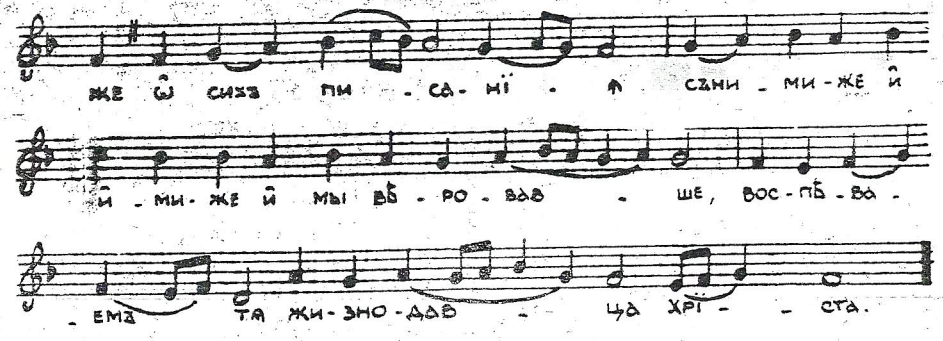

Два аг-ге-ла ви-дѣв-ши внутрь гро-ба, Ма-рї-я оу-див-
-ля-ше-ся, и Хрї-ста не-зна-ю-щи, ꙗ-ко вер-
-то-гра-да-ря во-про-ша - ше: Го - спо-ди, гдѣ
по-ло-жилъ є-си тѣ-ло Іи-су-са мо-е-го, зва-нї-
-емъ же то-го по-знавши бы-ті са-мо-го Спа-са, слы-
- ша: не при-ка-сай-ся мнѣ, ко От-цу ѿ-хож-ду, р-
-цы бра-тї-и мо - ей.

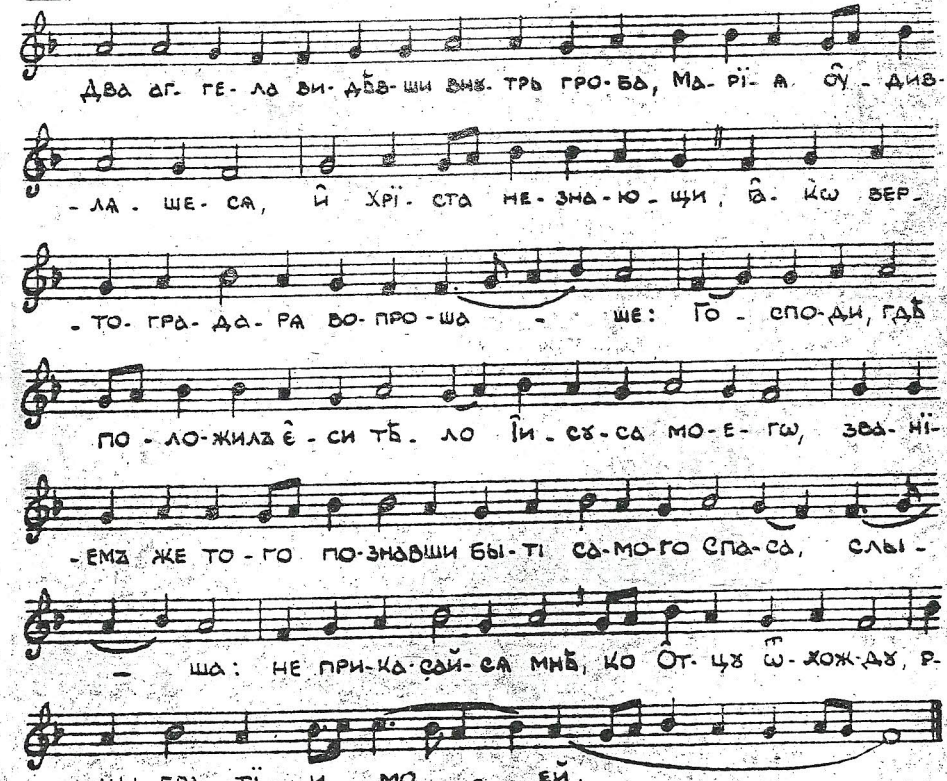

Єѯапостїларїй и.

23

Богородиченъ

Ѿ Тро-и-цы ро-ди-ла є-си, ѻт-ро-ко-ви-це
є-ди-на-го не-из-ре-чен-нѡ во дво-ю є-
-сте-ствꙋ сꙋ - - ща, и сꙋ-гꙋ-ба дѣй-
-ствомъ, и є-ди-на-го ѵ-по-ста-сї-ю, то-го
оу-бѡ мо-ли при-снѡ, ѡ и-же вѣ-ро-ю по-кла-на-
-ю-щихся, ѿ вся-ка-го на-вѣ-та вра-жї-я из-ба-ви-ти-
-ся: га-кѡ вси къ тебѣ ны-нѣ при-вѣ-га - емъ.
вла-ды-чи-це Бо-го-ро - ди-це.

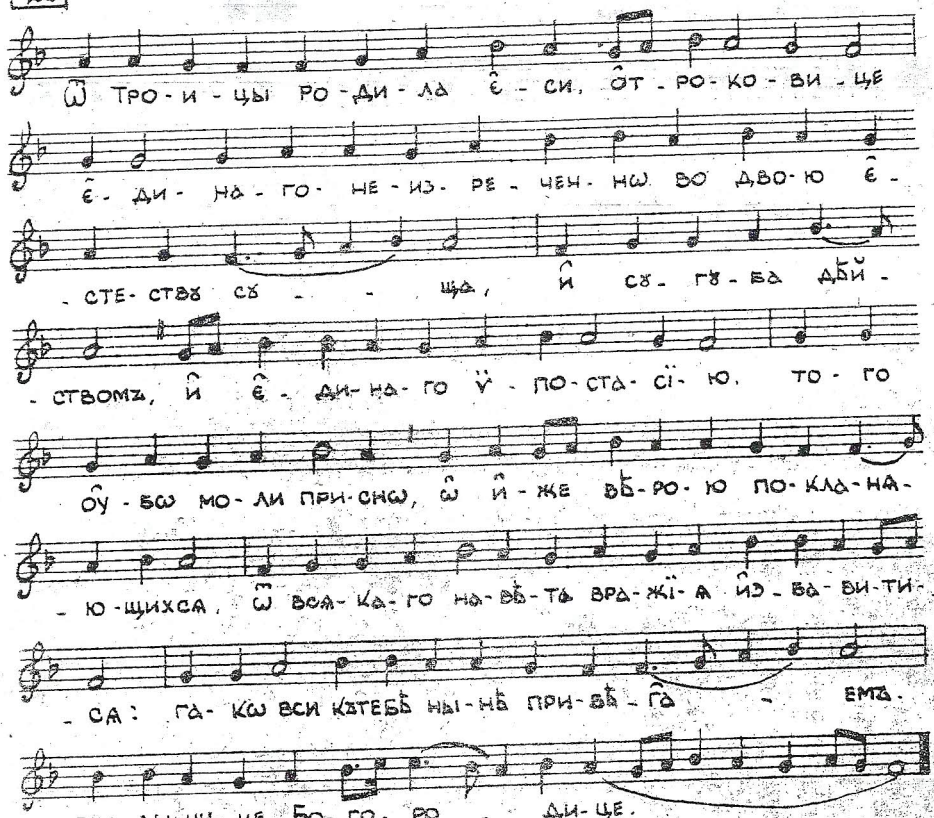

Єваггелская стїхира. Слава гл. и.

24

Сла-ва Ѻт - цꙋ и Сы - нꙋ, и
свя-то - мꙋ Дꙋ - хꙋ. Ма-рі-и-ни слезы
не всꙋ-е про-ли-ва-ют-ся те-плѣ, се бо спо-до-би-ся и

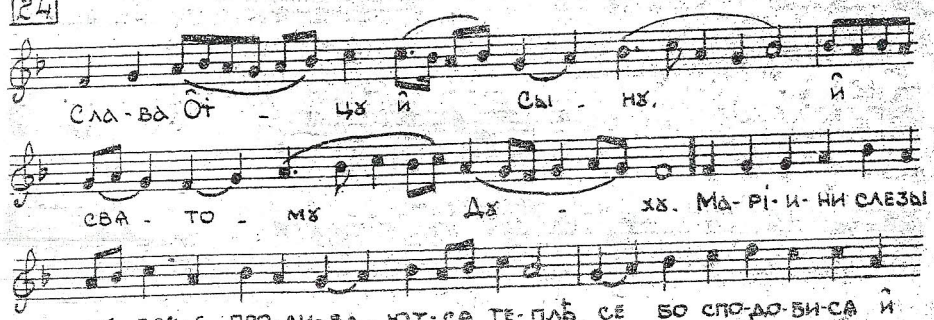

оу-ча-щихъ аг-ге-лѡвъ и ви-дѣ-нї-я са-мо-гѡ Іи-
-сꙋ - са, но є-ще зем-на-я мꙋ-дрствꙋетъ,
га-кѡ же - на не - мощ - на - я:
тѣм-же и ѿ-сы-ла-ет-ся не-при-ка-са - ти-ся
Хрї - стꙋ но ѻ-ба - че
про-по-вѣд-ни-ца по-сы-ла - ет-ся тво-имъ оу-
че - ни - кѡмъ, им-же благо-вѣ-ство-ва-нї-е
но-ся - щи, є-же ко ѻ-те-че-ско-мꙋ жре-бї-ю
вос - ходъ возвѣ-ща - ю - щи, сънe-ю же
спо-до-би и насъ га-в - ле-нї-я тво - е -
гѡ, Вла-ды - ко Го - спо - ди.

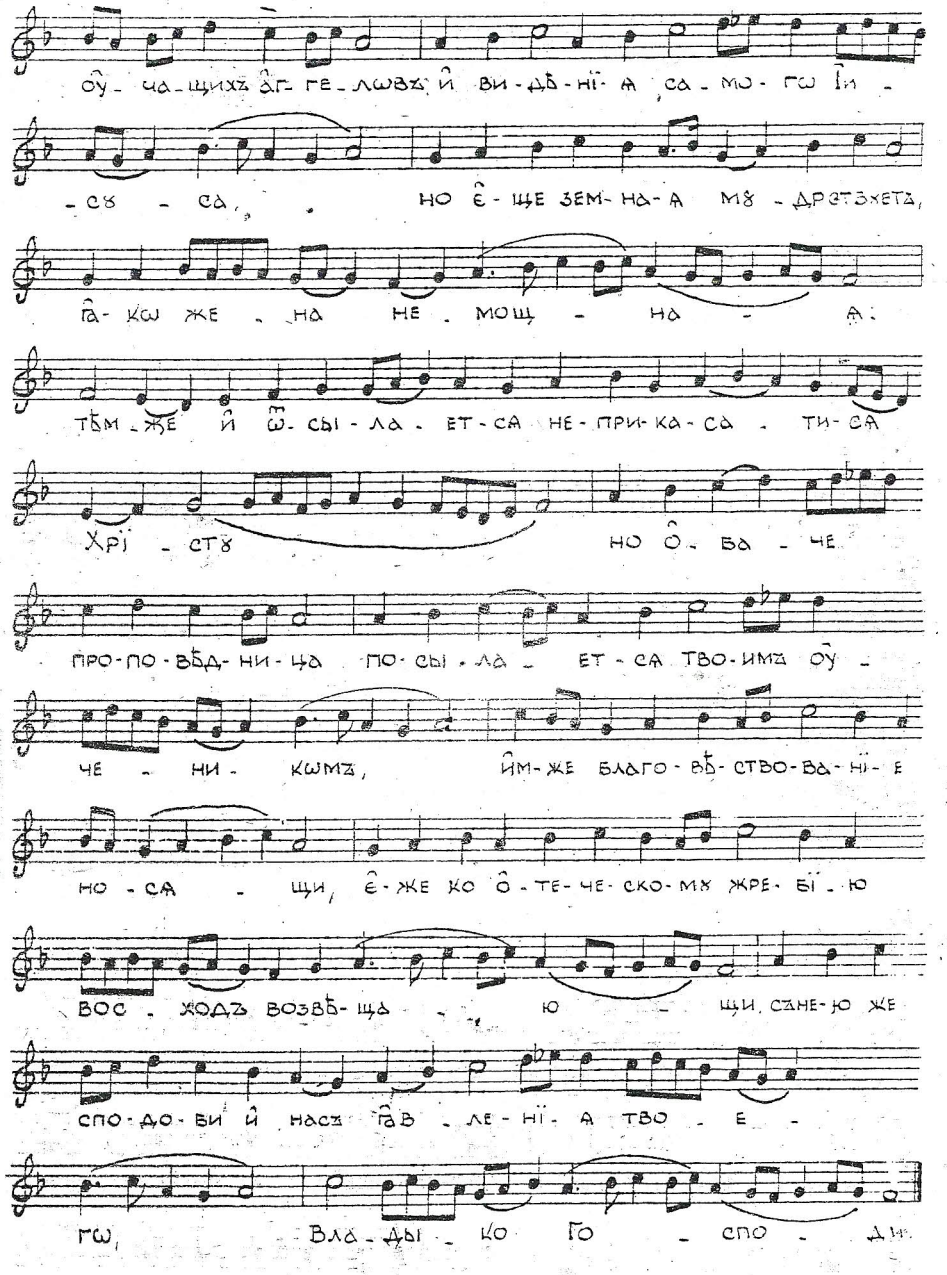

25

За-клю-чен-нымъ, вла-ды-ко, две-ремъ, ꙗ҆-кѡ вшелъ є҆-си,
а҆-по-сто-лы и҆с-пол-нилъ є҆-си дꙋ-ха пре-свѧ-та-
-гѡ, мир-нѡ дꙋ-нꙋвъ: и҆м-же вѧ-за-ти
же и҆ рѣ-ша-ти грѣ-хи ре-клъ є҆-си: и҆ по о҆с-ми
днехъ тво-ѧ ре-бра ѳѡ-мѣ по-ка-залъ є҆-си и҆
рꙋ-цѣ. съ ним-же во-пї-емъ: Го-
сподь и҆ Богъ, ты є҆-си.

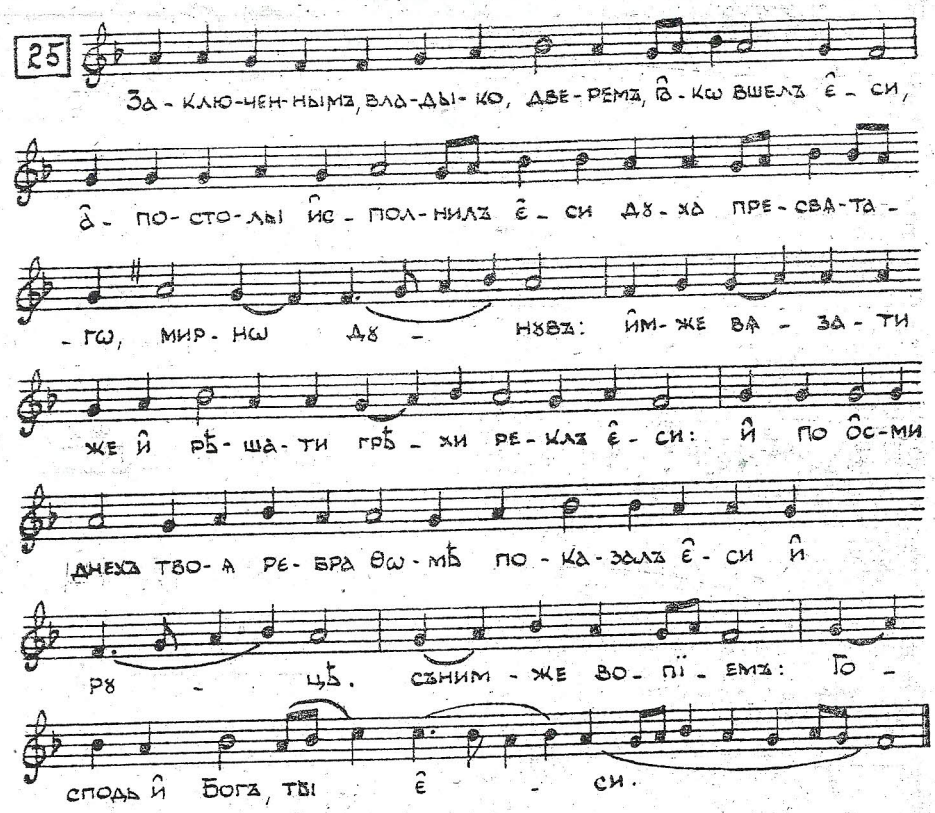

Богородиченъ

26

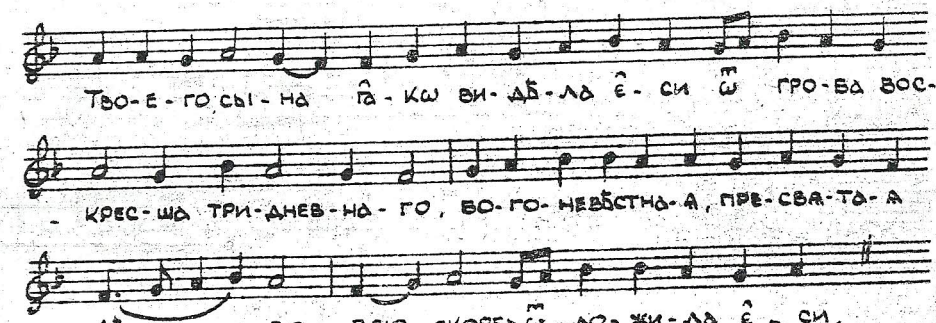

Тво-е-го сы-на ꙗ҆-кѡ ви-дѣ-ла є҆-си ѿ гро-ба вос-
-крес-ша три-днев-на-го, бо-го-невѣстна-ѧ, пре-свѧ-та-ѧ
дѣ-во всю скорбь ѿ-ло-жи-ла є҆-си,

ю-же по-дѧ-ла є҆-си, ꙗ҆-кѡ ма-ти, є҆г-да о҆у-зрѣ-ла
є҆-си страж-дꙋ-ща: и҆ ра-до-сти и҆с-полнши-сѧ со о҆у-
-че-ни-ки є҆-гѡ, по-чи-та-ю-щи то-го, по-е-ши:
тѣм-же и҆-же Бо-го-ро-ди-цꙋ тѧ ны-нѣ ис-по-вѣ-да-
-ю-щихъ спа-сай.

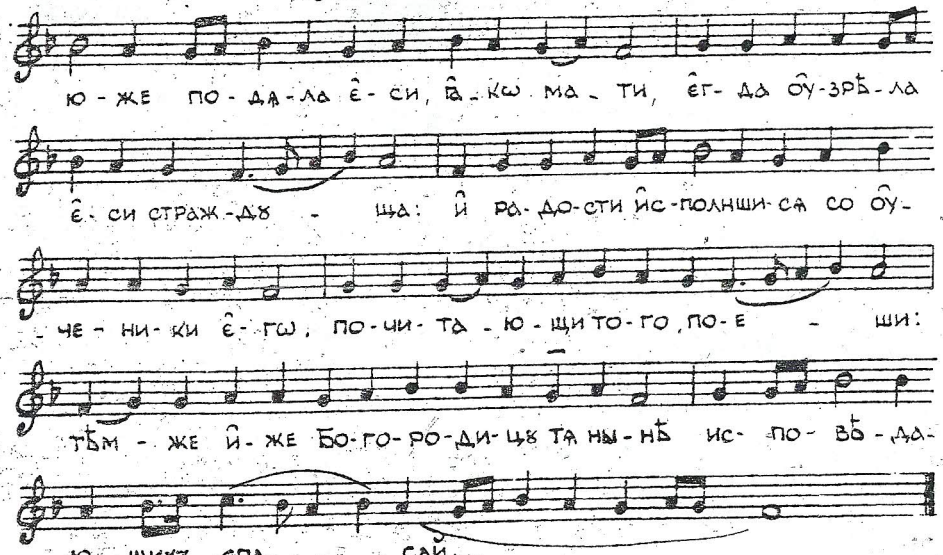

Єваггелскаѧ стїхира. Слава гл. є҃.

27

Сла-ва о҆т-цꙋ и҆ Сы-нꙋ и҆ свѧ-то-мꙋ
Дꙋ-хꙋ. Ꙗ҆-кѡ въ по-слѣд-нѧ-ѧ лѣ-та, сꙋ-щꙋ
по-здѣ ѿ сꙋб-бѡтъ, предсталъ є҆-си дрꙋ-гѡмъ Хрї-сте
и҆ чꙋ-де-семъ чꙋ-до и҆з-вѣст-вꙋ-е-ши за-клю-чен-
-нымъ вхо-дѡмъ двер-нымъ, є҆-

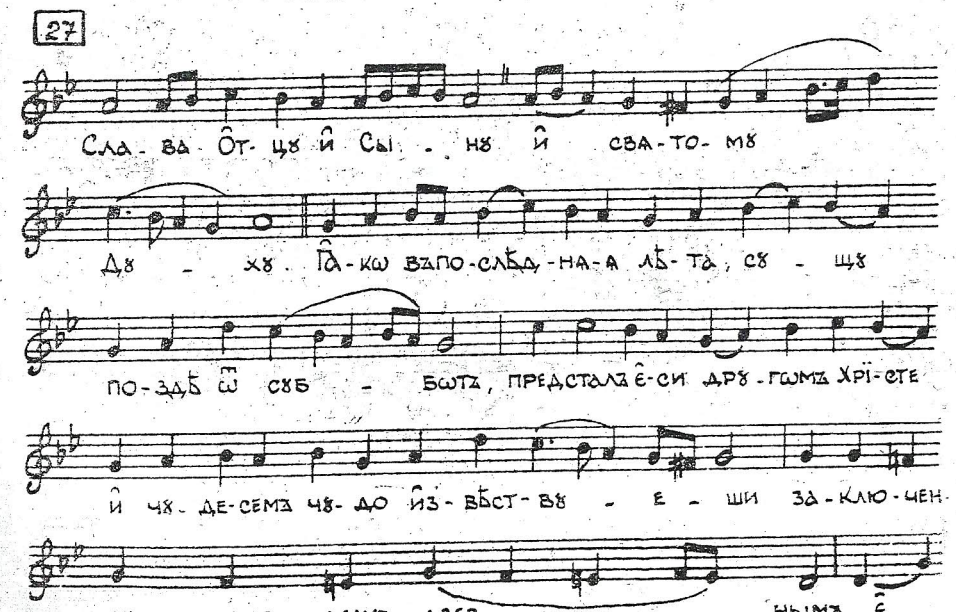

же изъ мерт - выхъ тво - е вос - кре - се - нї - е:
но ис - пол - нил є - си ра - до - сти оу -
че - ни - ки, и дꙋ - ха свѧ - та - го
пре - по - далъ є - си имъ и власть по - далъ є -
- си ѡ - став - ле - нї - е грѣ - - хѡвъ, и ѳѡ -
мы не ѡ - ста - вилъ є - си въне - вѣр - ствї - ѧ по - грꙋ -
жа - ти - сѧ бꙋ - - ри. тѣм - же по - даждь и намъ
ра - зꙋмъ ис - тин - ный, и ѡ - став - ле -
нї - е пре - грѣ - ше - нїй,
бла - го - ꙋ - троб - не - Го - спо - ди.

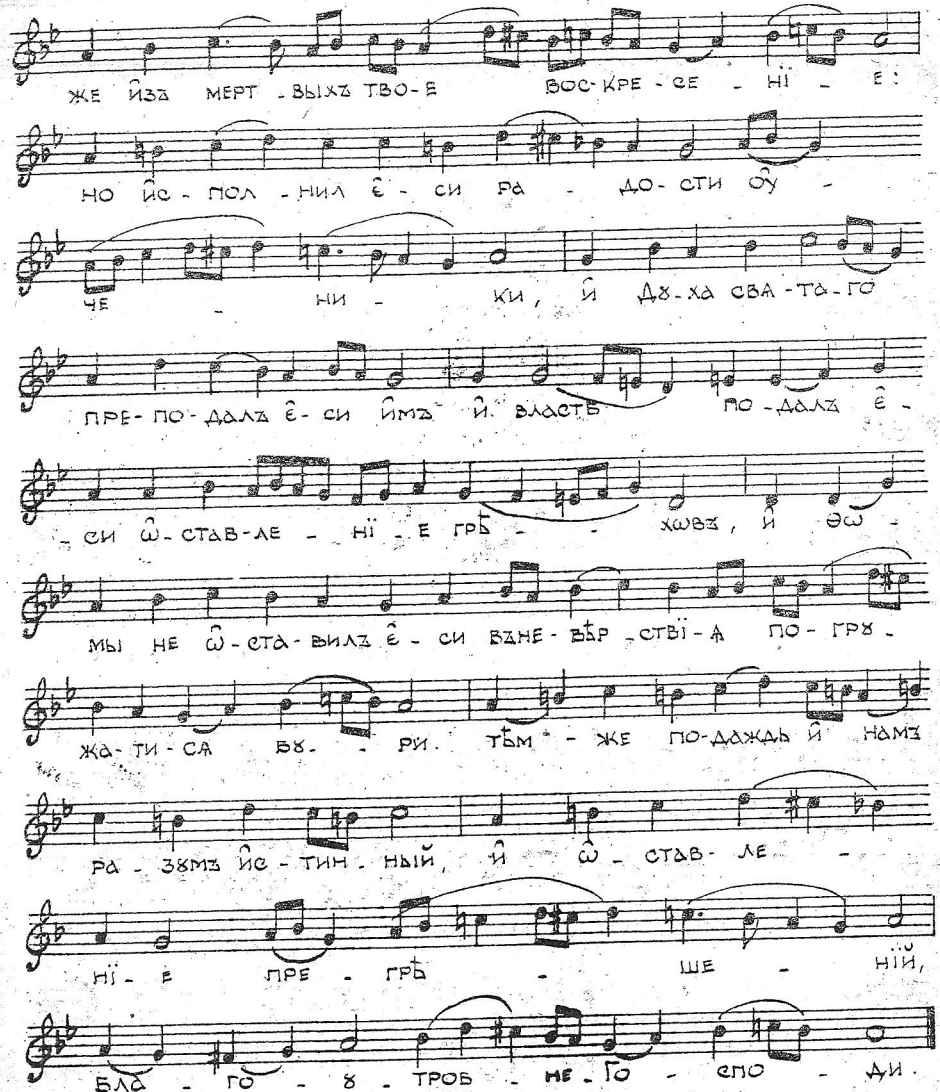

Єѯапостїларїй ї.

28 Ті - ве - рї - ад - ско - е мо - ре съдѣтьми зе - ве -

де - е - вы - ми, на - да - на - и - ла съ Пе - тромъ же, и со
дрꙋ - ги - ма двѣ - ма древ - ле, и ѳѡ - мꙋ и - мѧ -
ше на ло - вѣ: и - же Хрї - стовымъ по - ве - лѣ - нї -
- емъ ѡ - де - снꙋ - ю вверг - ше мно - же - ство из - вле - ко -
- ша рыбъ: є - го - же Петрь познавь къ немꙋ бро - дѧ - ше,
им - же тре - тї - е ꙗв - лей - сѧ, и хлѣбъ по - ка - за;
и ры - бꙋ на оу - глехъ.

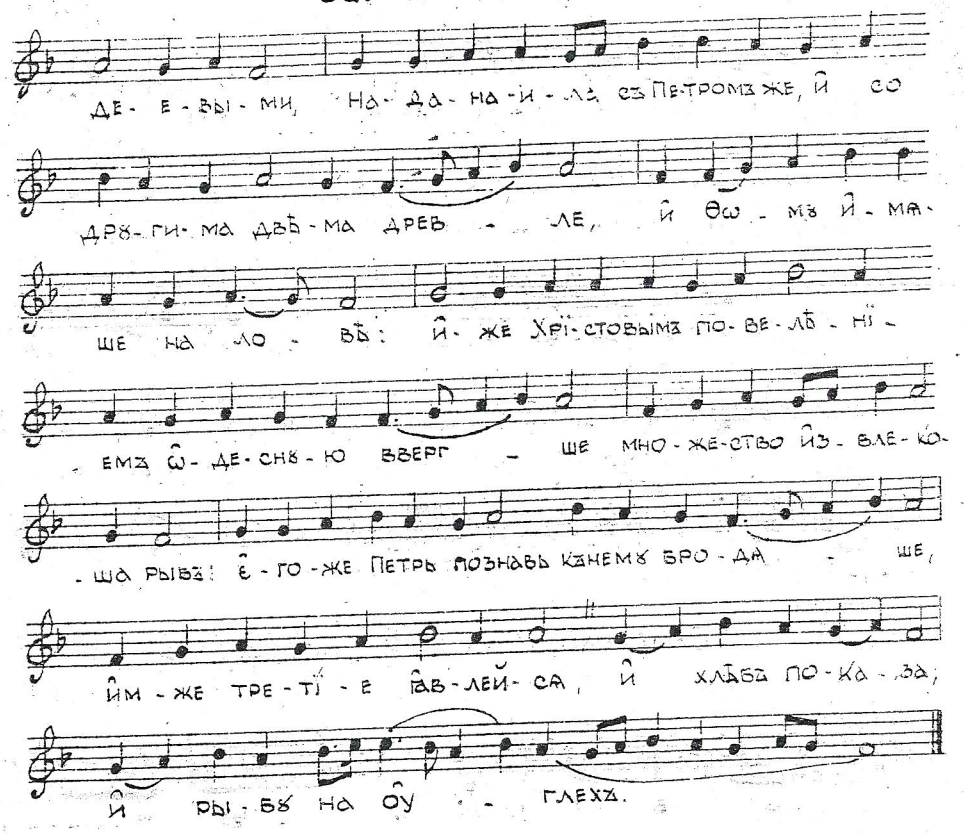

Богородиченъ.

29 Вос - крес - ша - го Го - спо - да три - днев - на ѡ гро - ба,
дѣ - во мо - ли ѡ вос - пѣ - ва - ю - щихъ тѧ,
и лю - бо - вї - ю бла - жа - щихъ те - бе бо -

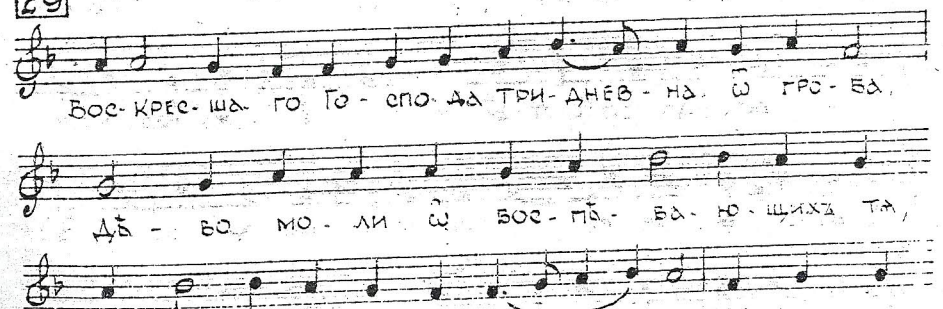

й - ма-ми вси при-бѣ жи-ще спа-си-тель-но-е,
й хо-да-та-и-цꙋ кънемꙋ: на-слѣ-дї-е
во тво-е, й ра-би є-смы Бо-го-ро - ди-
-це, й кътво-е-мꙋ за-стꙋп-ле-нї-ю вси
взи-ра - емъ.

Євaггелскаѧ стїхира. Слава гл. ѕ.

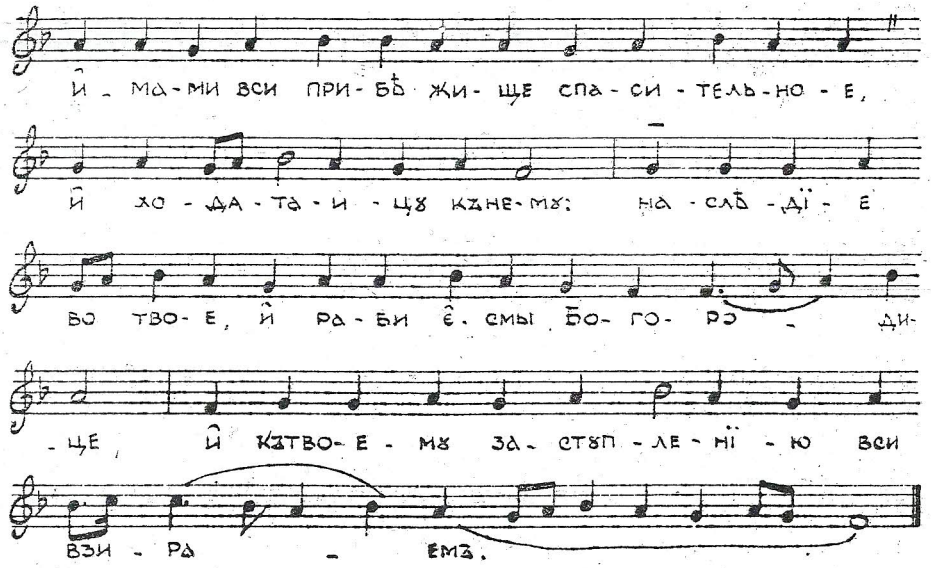

30 Сла - ва От-цꙋ й Сы - нꙋ й
свѧ - то-мꙋ Дꙋ - хꙋ. По є-
-же во адъ со-шест-вї-и, й є-же изъ мерт-
-выхъ вос-кре-се - нї-и, скор-вѧ-ще ꙗ-
-ко-же до-сто-ѧ-ше, ѡ раз-лꙋ-че - нї-и

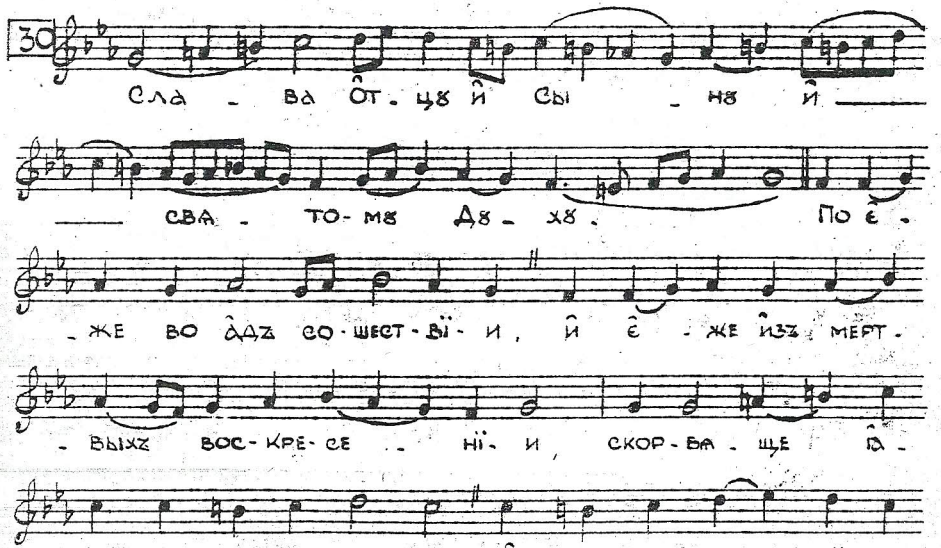

тво-емъ, Хрї-сте, оу-че-ни-цы, на дѣ-ла - нї-
-е ѿ-бра - ти - ша - сѧ,
й па - ки ко-раб-лѧ й мре-жи,
й ло-ва ниг - - дѣ - - - же:
но ты, Спа-се, ꙗ-вив-сѧ ꙗ-кѡ вла-ды - -
-ка всѣхъ, ѡ-дес-нꙋ-ю мре-жи по-ве-лѣ -
-ва - е-ши во - вре - щи, й
бысть сло-во дѣ-ло вско-рѣ, й мно-же-ство рыбъ мно-
-го-е, й ве-че-рѧ стран-на-ѧ го-то-
-ва на зем - ли, є-ѧ-же при-
-ча-стив-шым-сѧ тог-да тво-имъ

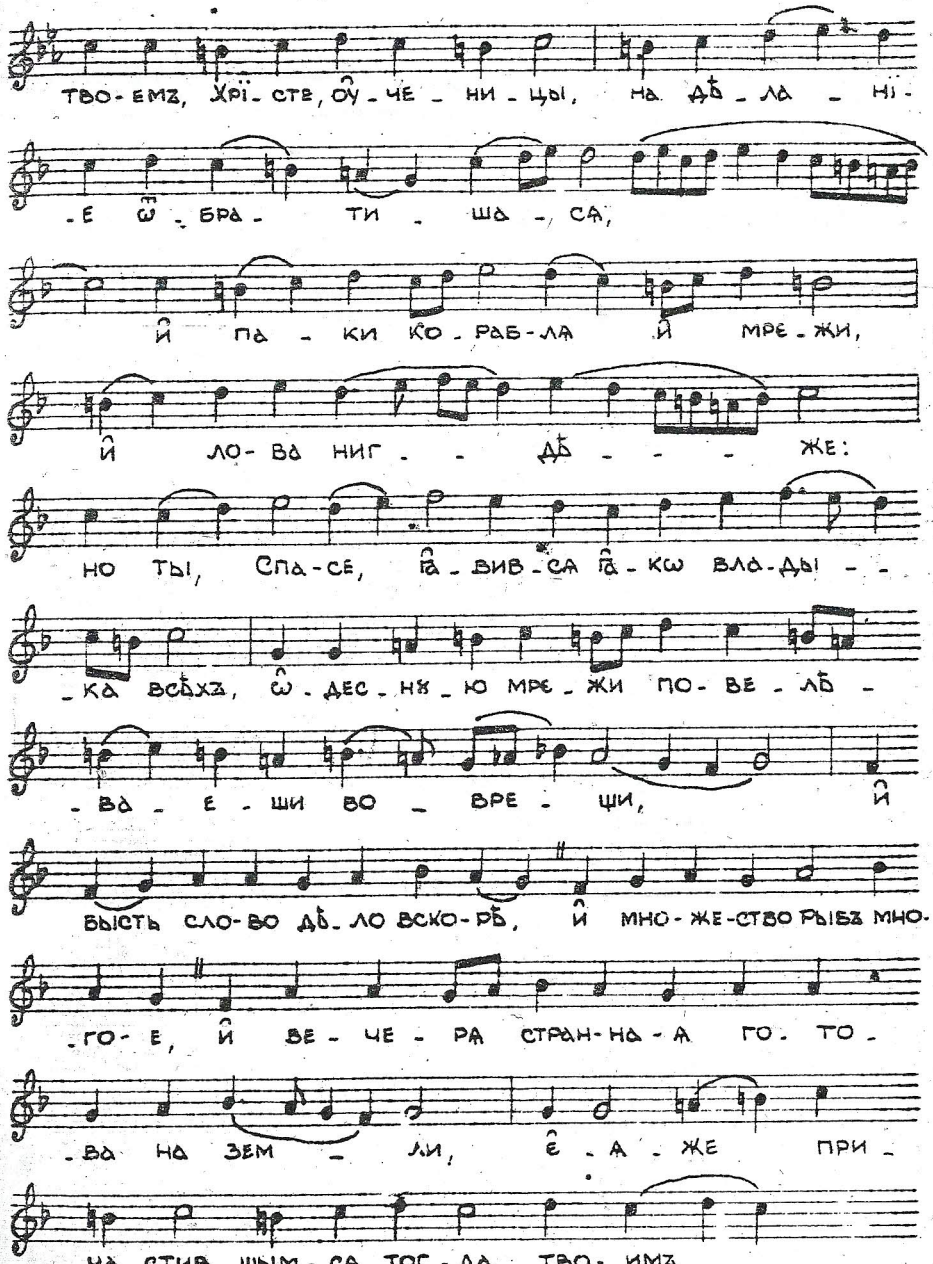

Єзапостїларїй аі.

оу - че - ни - кωмъ

и насъ ны - нѣ мы - слен - нω спо - до - би на -

- сла - ди - - ти - ся, че - ло - вѣ -

- ко люб - че Го - спо - ди.

Єзапостїларїй аі.

31

По бо - же - ствен - нѣмъ во - ста - нї - и, три - жды Пе - тра

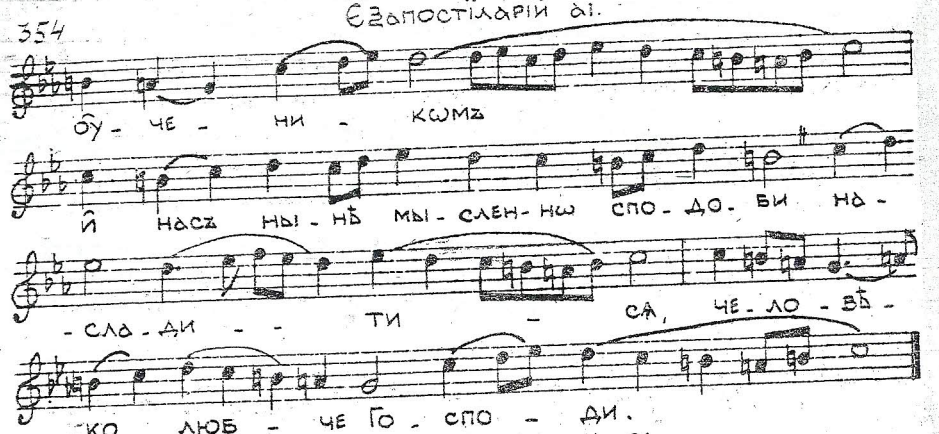

лю - би - ши ли мя, во - про - ша - я Го - сподь,

сво - ихъ о - вецъ пред - ла - га - етъ па - сты - ре - на - чаль -

- ни - ка: и - же ви - дя, є - го - же лю - бля - ше Іи - сусъ,

во слѣдъ гря - ду - - ща, во - про - ша - ше

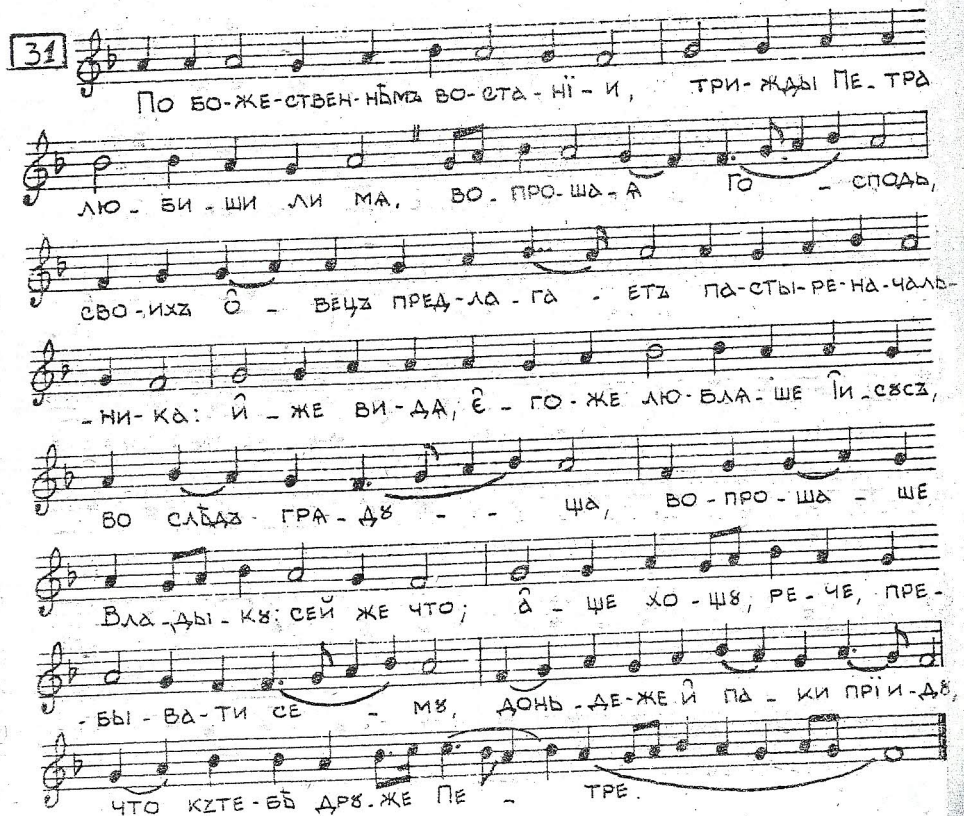

Вла - ды - ку: сей же что; а - ще хо - щу, ре - че, пре -

- бы - ва - ти се - му, донь - де - же и па - ки прїи - ду,

что кѕте - бѣ дру - же Пе - тре.

Богородиченъ

32

ω страш - но - е та - ин - ство! ω пре - слав - но - е чу - до!

смер - тї - ю смерть все - ко - неч - нѣ по - губ - ле - на

бысть. кто оу - бω не вос - по - етъ; и кто

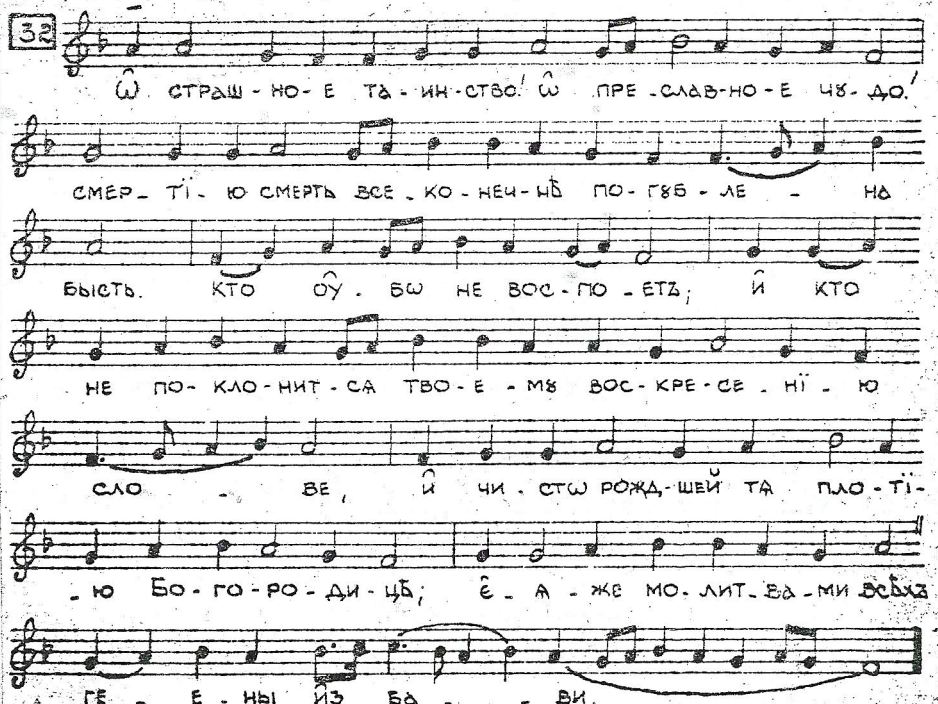

не по - кло - нит - ся тво - е - му вос - кре - се - нї - ю

сло - ве, и чи - стω рожд - шей тя пло - тї -

- ю Бо - го - ро - ди - цѣ; є - я - же мо - лит - ва - ми всѣхъ

ге - е - ны из ба - - ви.

Єваггелская стїхира. Слава гл. и.

33

Сла - ва От - - цу и Сы - ну

и свя - то - му Ду - ху.

Гав - ля - я се - бе оу - че - ни - кωмъ тво - имъ Спа -

- се, по вос - кре - се - нї - и, Сі - мω - ну далъ

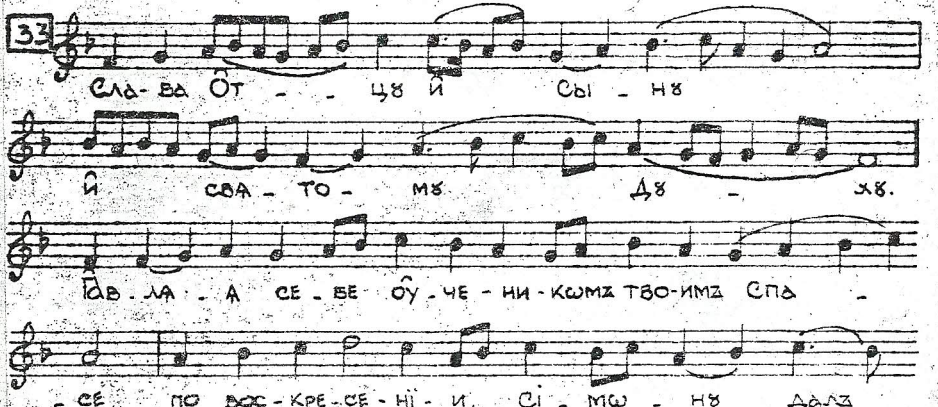

Єзапостіларій а҃і.

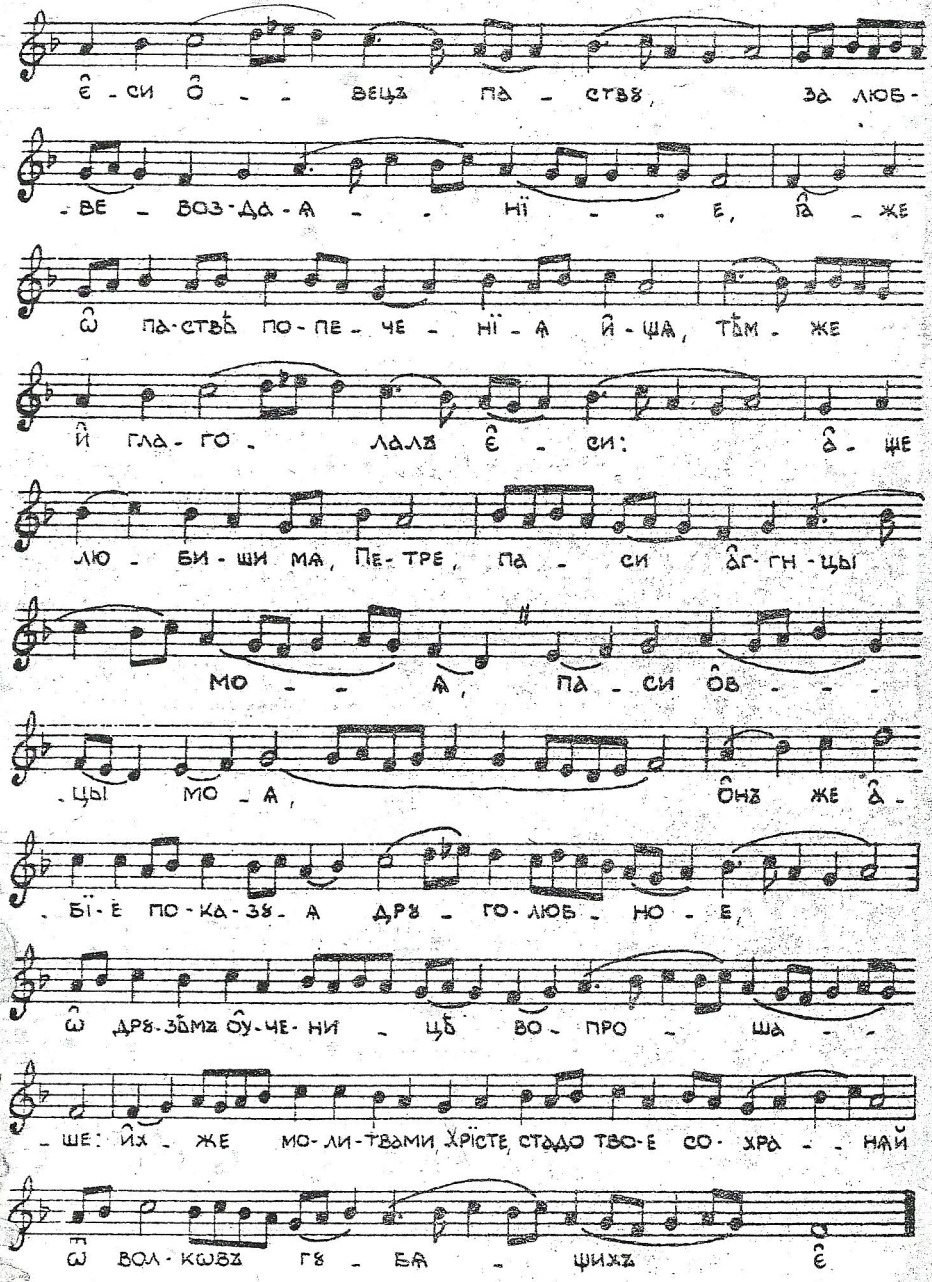

є - си о - - вецъ па - ствꙋ, за люб-
- ве - воз-да-ѧ - - нї - - е, ꙗ - же
ѡ па-ствѣ по-пе-че - нї - ѧ й-ша, тѣм - же
й гла-го - лалъ є - си: а - ще
лю - би-ши мѧ, Пе-тре, па - си аг-гн-цы
мо - - ѧ, па - си ов - - -
- цы мо - ѧ, онъ же а -
- бї-е по-ка-зꙋ - ѧ дрꙋ - го-люб - но - е,
ѡ дрꙋ-зѣмъ оу-че-ни - цѣ во - про - ша - -
- ше: их - же мо-ли-твами, Хрїсте, стадо тво-е со-хра - - нѧй
ѿ вол-кѡвъ гꙋ - бѧ - щихъ є

Сва права задржава аутор.

ПОГРЕШКЕ И ИСПРАВКЕ

ГЛАСЪ а҃.

СТР. 1	РЕД 1-5	НЕДОСТАЈЕ ТАКТИЦА НА КРАЈУ РЕДА			
" 1	" 5	- спо -	ТРЕБА	- спо -	
" 1	" 9	Го	"	Го	
" 2	" 6	- же-воз -	"	- же воз -	
" 2	" 7	глꙋ - би -	"	глꙋ - би -	
" 3	" 3	по-тер-пѣхъ	"	по - тер - пѣхъ	
" 3	" 9	- лость	"	- лость	
" 6	" 2	ве - се - ли -	"	ве - се - ли -	
" 6	" 5 и 6	грѣ-хи на - ша на кре -	"	грѣ-хи на-ша на кре -	
" 6	" 12	бе - на	"	бе - на	
" 8	" 9	че - ло -	"	че - ло -	
" 12	" 9	й ры-да-нї-емъ	"	й ры-да-нї-емъ	
" 16	" 7	Господь й ꙗ -	"	Господь й ꙗ -	
" 16	" 13	- ни стре гꙋ - щїи,	"	- ни стре-гꙋ - щїи,	
" 17	" 2	по - тре -	"	по - тре -	
" 18	" 1	НЕДОСТАЈЕ: Гласъ а҃ На оутрени			
" 18	" 4	лю - бо - вї - ю - при -	ТРЕБА	лю - бо-вї - ю при -	
" 18	" 10	ꙗ - ле	"	ꙗв - ле	
" 20	" 3	- си ны пад-шы-ѧ	"	- си ны пад-шы-ѧ	

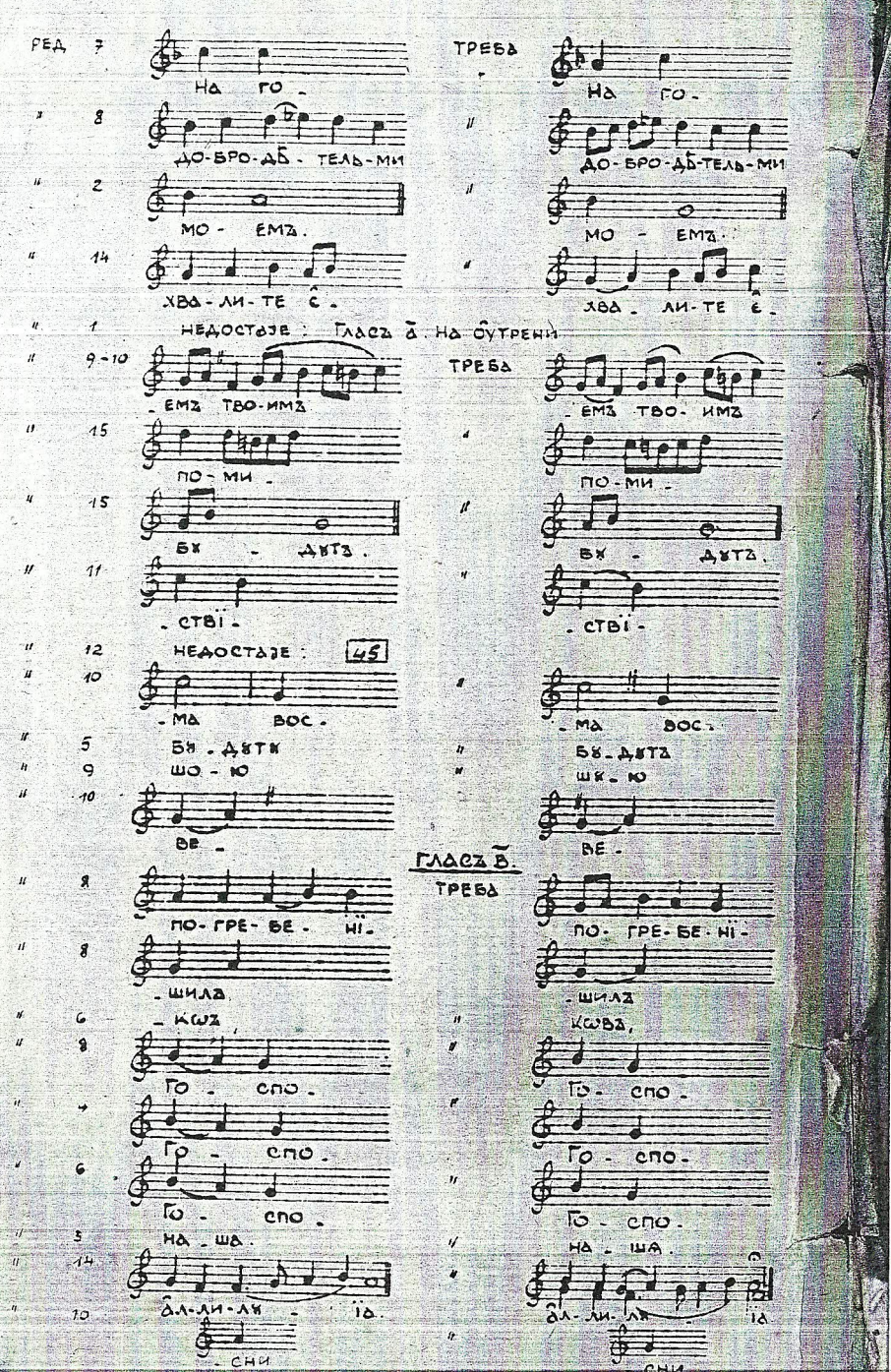
РЕД 7
НА ГО -
ТРЕБА
НА ГО -
8
ДО-БРО-ДБ - ТЕЛЬ-МИ
ДО-БРО-ДБ-ТЕЛЬ-МИ
2
МО - ЕМЪ.
МО - ЕМЪ.
14
ХВА-ЛИ-ТЕ С.
ХВА - ЛИ-ТЕ Є.
1
НЕДОСТОЈЕ: ГЛАСЪ Ā НА ОУТРЕНИ
9-10
- ЕМЪ ТВО-ИМЪ
ТРЕБА
- ЕМЪ ТВО- ИМЪ
15
ПО-МИ -
ПО-МИ -
15
БѢ - ДѢТЪ.
БѢ - ДѢТЪ.
11
- СТВЇ -
- СТВЇ -
12
НЕДОСТАЈЕ: 45
10
- МА ВОС -
- МА ВОС.
5
БѢ - ДѢТѢ
БѢ - ДѢТЪ
9
ШО - Ю
ШѢ - Ю
10
ВЕ -
ВЕ -
ГЛАСЪ В.
8
ПО-ГРЕ-БЕ - НЇ -
ТРЕБА
ПО- ГРЕ-БЕ-НЇ -
8
- ШИЛА
- ШИЛА
6
- КѠЗЪ,
КѠВЪ,
8
ГО - СПО -
ГО - СПО -
4
ГО - СПО -
ГО - СПО -
6
ГО - СПО -
ГО - СПО -
5
НА - ША.
НА - ША.
14
АЛ-ЛИ-ЛѢ - ЇА.
АЛ-ЛИ-ЛѢ - ЇА.
10
- СНИ
СНИ